ACTA DE LA SESIÓN ORDINARIA N° 15
DEL H. AYUNTAMIENTO CONSTITUCIONAL DEL MUNICIPIO DE MANUEL DOBLADO, GUANAJUATO, PERIODO 2021-2024

En la ciudad de Manuel Doblado, Guanajuato, siendo las 11:54 once horas con cincuenta y cuatro minutos del día 10 diez de marzo del año 2022 dos mil veintidós, reunidos los integrantes del Honorable Ayuntamiento para el Periodo Constitucional 2021-2024, **estando presentes en el salón de Cabildo**, cita en las instalaciones de Presidencia Municipal con domicilio en calle Hidalgo y Corona sin número se da inicio a esta décima quinta Sesión Ordinaria. ----------

SECRETARIO DEL H. AYUNTAMIENTO:

ORDEN DEL DÍA

I.- PASE DE LISTA DE ASISTENCIA. ----------

En estos momentos se procede al pase de lista, en los siguientes términos: ---

1. **Presidenta municipal:** Blanca Haydeé Preciado Pérez – presente.
2. **Síndico:** Lic. Higinio Huerta Chávez – presente.
3. **Regidora:** Lic. Olga María Gómez Reyes – presente.
4. **Regidor:** Lic. Erik García Carrada - presente
5. **Regidora:** Ing. Vielca Amairani Chávez Modesto – presente.
6. **Regidor:** Mtro. Rafael Andrés Camarena Contreras -- presente.
7. **Regidora:** Téc. Libia Argelia Coronado Pedroza – presente.
8. **Regidora:** Lic. Marisol Ramírez Vargas – presente.
9. **Regidor :** Lic. Marco Antonio Marmolejo Barco – presente.
10. **Regidor:** J. Germán Vázquez Ayala – presente.

II.- VERIFICACIÓN DEL QUÓRUM LEGAL, DECLARACIÓN DE SU EXISTENCIA E INSTALACIÓN DE LA SESIÓN. ----------

SECRETARIO DE AYUNTAMIENTO: En atención al punto que antecede, y al estar presentes 10 diez integrantes del Honorable Ayuntamiento, señala que se verifica la existencia del quórum legal en términos de lo dispuesto por los artículos 62 de la Ley Orgánica Municipal para el Estado de Guanajuato. ---

Hidalgo y Corona S/N
Zona Centro - C.P. 36470
Teléfonos (432) 744 08 76
(432) 744 08 20
(432) 744 18 34
Administración Municipal 2021 - 2024
Municipio de Manuel Doblado, Gto.

En ese tenor "se abre la sesión", **decima quinta Sesión Ordinaria** del H. Ayuntamiento, quedando facultados para desahogar los puntos del orden del día que motivaron su convocatoria. ----------

III.- LECTURA Y APROBACIÓN DEL ORDEN DEL DÍA. ----------

SECRETARIO DEL H. AYUNTAMIENTO: En este momento se procede a dar lectura al siguiente **orden del día.** ----------

ORDEN DEL DÍA

I. Pase de lista de asistencia. ----------
II. Verificación del Quórum legal, declaración de su existencia e instalación de la sesión. ----------
III. Lectura y aprobación del orden del día. ----------
IV. Dispensa de la lectura y aprobación del acta de sesión ordinaria No. 14, de fecha 24 de febrero del año 2022, del Honorable Ayuntamiento Constitucional del Municipio de Manuel Doblado, Guanajuato, periodo 2021-2024. ----------
V. Análisis y aprobación en su caso para que la dirección de planeación municipal inicie los procesos para la elaboración del Programa Municipal de Desarrollo Urbano y de Ordenamiento Territorial (PMDUOET), así como designando al director de Planeación como responsable del seguimiento de dicho programa para el ejercicio fiscal 2022. ----------
VI. Análisis y aprobación en su caso de la modificación al acuerdo de sesión ordinaria número 14, en el que se le autoriza apoyo económico a la C. Ma. Martha Arellano Ortega, debido al aumento del costo del medicamento. ----------
VII. Análisis y aprobación en su caso del dictamen de la Comisión de seguridad pública, respecto al Reglamento de la Comisión Municipal de la Prevención Social de la Violencia y Delincuencia en Manuel Doblado, Guanajuato. ----------
VIII. Análisis y aprobación en su caso del dictamen de la Comisión de seguridad pública, respecto a la iniciativa del Reglamento del Consejo Municipal de Consulta y Participación Ciudadana en Materia de Seguridad Pública de Manuel Doblado, Gto. ----------
IX. Análisis y aprobación en su caso de la solicitud de apoyo para el 6to aniversario de Bodegas Campotoro S.A. de C.V. ----------

Hidalgo y Corona S/N
Zona Centro - C.P. 36470
Teléfonos (432) 744 08 76
(432) 744 08 20
(432) 744 18 34
Administración Municipal 2021 - 2024
Municipio de Manuel Doblado, Gto.

X. Propuesta, análisis y aprobación en su caso de la Iniciativa para separar la materia de movilidad de la dirección de seguridad ciudadana y crear la dirección de movilidad municipal, reformando el Reglamento Orgánico Municipal. ----------

XI. Análisis y aprobación en su caso de la solicitud presentada por la C. María Fernanda Carmona Hernández, para gastos médicos. ----------

XII. Análisis y aprobación en su caso de la solicitud de apoyo para realizar los trabajos de revestimiento de camino en la comunidad de "Ojo de Agua del Varal". ----------

XIII. Análisis y aprobación en su caso de cierres presupuestales de la Cuenta Pública del Municipio de Manuel Doblado, Guanajuato, para el ejercicio fiscal 2021, así como del Sistema Municipal de Agua Potable y Alcantarillado y del Sistema para el Desarrollo Integral de la Familia del Municipio de Manuel Doblado, Gto. ----------

XIV. Análisis y aprobación en su caso de la autorización para la suscripción de "**Convenio de Colaboración por el cual se establecen los términos y condiciones a los que se sujetará la recaudación y aplicación del Derecho de Alumbrado Público (DAP)**, mismo que se celebrará con Comisión Federal de Electricidad (CFE). ----------

XV. Análisis y aprobación en su caso de la autorización para suscribir el "**Convenio de Coordinación y Colaboración Administrativa en Materia Fiscal, y sus respectivos anexos (SATEG).** ----------

XVI. Análisis y aprobación en su caso de la autorización para la devolución y/o renovación con la Subdirección General de Verificación al comercio Exterior, del Servicio de Administración Tributaria del Estado de Guanajuato (SATEG), 5 vehículos dados en comodato. ----------

XVII. Análisis y aprobación en su caso de la modificación al nombre de la Comisión de Educación, Cultura, Recreación y Deporte. ----------

XVIII. Análisis y aprobación en su caso para suspender labores el día 16 de marzo del 2022 esto con motivo del 341 Aniversario de la Fundación del Municipio de Manuel Doblado. ----------

XIX. Asuntos Generales. ----------

XIX.I Informe de Resultados, dictamen y acuerdo aprobados por la Sexagésima Quinta Legislatura del Congreso del Estado, relativos a la auditoría de desempeño practicada a la administración municipal, con enfoque a resultados del servicio de alumbrado público, por el periodo del 1 de enero al 31 de diciembre del ejercicio fiscal 2020. ----

Hidalgo y Corona S/N
Zona Centro - C.P. 36470
Teléfonos (432) 744 08 76
(432) 744 08 20
(432) 744 18 34
Administración Municipal 2021 - 2024
Municipio de Manuel Doblado, Gto.

XIX.II Informe de la entrega de la Cuenta Pública del Municipio de Manuel Doblado, Guanajuato, ejercicio fiscal 2021, a la ASEG. ----------

XX. Clausura. ----------

En este momento se presenta un punto más para agregar al orden del día respecto a suspender labores el día 16 de marzo del 2022 esto con motivo del 341 Aniversario de la Fundación del Municipio de Manuel Doblado, Guanajuato, por lo que se modificaría el orden del día quedando este punto como número XVIII (décimo octavo) Análisis y aprobación en su caso para suspender labores el día 16 de marzo del 2022 esto con motivo del 341 Aniversario de la Fundación del Municipio de Manuel Doblado, Asuntos Generales como el punto XIX (decimo noveno) XIX.I (decimo noveno primero), XIX.II (decimo noveno segundo) y la Clausura como punto XX (vigésimo). ----------

¿alguien tiene alguna duda o comentario?

PRESIDENTA MUNICIPAL: En tal sentido y con fundamento en el artículo 73 de la Ley Orgánica Municipal para el Estado de Guanajuato, se somete a consideración del Ayuntamiento el orden del día y al no existir observaciones, corresponde someterlo a votación, para lo cual se solicita, que quienes estén a favor del mismo se sirvan a manifestarlo levantando su mano. ----------

SECRETARIO DEL H. AYUNTAMIENTO: Presidenta le informo que se registraron **10 votos a favor**; punto que es aprobado por Unanimidad de Votos. ----------

IV.- DISPENSA DE LA LECTURA Y APROBACIÓN DEL ACTA DE SESIÓN ORDINARIA NO. 14, DE FECHA 24 DE FEBRERO DEL AÑO 2022, DEL HONORABLE AYUNTAMIENTO CONSTITUCIONAL DEL MUNICIPIO DE MANUEL DOBLADO, GUANAJUATO, PERIODO 2021-2024. ----------

Como cuarto punto del orden del día ¿alguien tiene alguna duda o comentario sobre el acta de sesión ordinaria número 14 de fecha 24 de febrero del año 2022? ----------

PRESIDENTA MUNICIPAL: Al no existir comentarios u observaciones por parte de los integrantes de este Ayuntamiento, someto a consideración este

Hidalgo y Corona S/N
Zona Centro - C.P. 36470
Teléfonos (432) 744 08 76
(432) 744 08 20
(432) 744 18 34
Administración Municipal 2021 - 2024
Municipio de Manuel Doblado, Gto.

punto, por lo que solicito que quienes estén a favor del mismo se sirvan manifestarlo levantando la mano. ----------

SECRETARIO DEL H. AYUNTAMIENTO: Presidenta le informo que se registraron **10 votos a favor**; punto que es aprobado por Unanimidad de Votos. ---------

V.- ANÁLISIS Y APROBACIÓN EN SU CASO PARA QUE LA DIRECCIÓN DE PLANEACIÓN MUNICIPAL INICIE LOS PROCESOS PARA LA ELABORACIÓN DEL PROGRAMA MUNICIPAL DE DESARROLLO URBANO Y DE ORDENAMIENTO TERRITORIAL (PMDUOET), ASÍ COMO DESIGNANDO AL DIRECTOR DE PLANEACIÓN COMO RESPONSABLE DEL SEGUIMIENTO DE DICHO PROGRAMA PARA EL EJERCICIO FISCAL 2022. ----------

SECRETARIO DEL H. AYUNTAMIENTO: En este quinto punto del orden del día solicito la presencia del director de planeación el Maestro Armando Gabriel Rangel Torres para que exponga el presente punto. ----------

MTRO. ARMANDO GABRIEL RANGEL TORRES: Explica que se consideró conveniente se dicte un acuerdo respecto a este punto, señalando antecedentes en cuestión de planeación aplicando la Ley de Planeación, así como el Código Territorial para el Estado de Guanajuato, la Ley Orgánica Municipal, específicamente en el artículo 99 dice que los municipios contaran con un plan municipal de desarrollo y los instrumentos vinculados al mismo, como número 1. Programa Municipal de Desarrollo Urbano y de Ordenamiento Ecológico Territorial, que es el que ocupa el presente tema, en base a esto y debido que el municipio no cuenta con este instrumento de planeación se pone a consideración para que se instruya a la Dirección de planeación para que inicie con el proceso de elaboración como lo señala la normativa y en su momento se considera conveniente y el Ayuntamiento autorice, se determinara el recurso y se seguirá con el proceso correspondiente, así mismo se solicita sea el mismo Director de planeación quien le dé el seguimiento. ----------

SECRETARIO DEL H. AYUNTAMIENTO: ¿Alguien tiene alguna duda o comentario? ----------

PRESIDENTA MUNICIPAL: Una vez analizado y discutido el punto y al no existir más comentarios u observaciones por parte de los integrantes de este

Hidalgo y Corona S/N
Zona Centro - C.P. 36470
Teléfonos (432) 744 08 76
(432) 744 08 20
(432) 744 18 34
Administración Municipal 2021 - 2024
Municipio de Manuel Doblado, Gto.

Ayuntamiento, se somete a consideración la aprobación para que la Dirección de Planeación Municipal continue con los procesos para la elaboración del programa municipal de desarrollo urbano y de ordenamiento territorial (PMDUOET), así como designando al Mtro. Armando Gabriel Rangel Torres como responsable del seguimiento a dicho programa para el ejercicio fiscal 2022, como lo marca la Ley Orgánica Municipal en su artículo 101, por lo que se solicita que quienes estén a favor de este punto se sirvan manifestarlo levantando la mano. ----------

SECRETARIO DEL H. AYUNTAMIENTO: Presidenta le informo que se registraron **10 votos a favor**; punto que es aprobado por Unanimidad de Votos. ---------

VI. ANÁLISIS Y APROBACIÓN EN SU CASO DE LA MODIFICACIÓN AL ACUERDO DE SESIÓN ORDINARIA NÚMERO 14, EN EL QUE SE LE AUTORIZA APOYO ECONÓMICO A LA C. MA. MARTHA ARELLANO ORTEGA, DEBIDO AL AUMENTO DEL COSTO DEL MEDICAMENTO. ----------

SECRETARIO DEL H. AYUNTAMIENTO: En este sexto punto del orden del día solicito la presencia de la Tesorera Municipal a C.P. Graciela del Rosario

TESORERA MUNICIPAL GRACIELA DEL ROSARIO LEÓN HERNÁNDEZ: La señora se acerco y al parecer eran precios anteriores y van a la farmacia y pues el precio aumento y se le pidió actualizara su oficio de solicitud para hacer la modificación al listado y contemplar el cambio de precio del medicamento. ----------

SECRETARIO DEL H. AYUNTAMIENTO: ¿Alguien tiene alguna duda o comentario? ----------

PRESIDENTA MUNICIPAL: Una vez analizado y discutido el punto y al no existir más comentarios u observaciones por parte de los integrantes de este ayuntamiento, se somete a consideración la modificación al *acuerdo de la sesión ordinaria número 14, en el que se le autoriza apoyo económico a la C. Ma. Martha Arellano Ortega, debido a un aumento del costo del medicamento aumentando la cantidad de $650.00 (seiscientos cincuenta pesos 00/100) al total autorizado en la sesión número 14 quedando su apoyo por un total de $5,150.00 (cinco mil ciento cincuenta pesos 00/100)*, por lo

Hidalgo y Corona S/N
Zona Centro - C.P. 36470
Teléfonos (432) 744 08 76
(432) 744 08 20
(432) 744 18 34
Administración Municipal 2021 - 2024
Municipio de Manuel Doblado, Gto.

que se solicita que quienes estén a favor de este punto se sirvan manifestarlo levantando la mano. ----------

SECRETARIO DEL H. AYUNTAMIENTO: Presidenta le informo que se registraron **10 votos a favor**; punto que es aprobado por Unanimidad de Votos. ---------

VII.- ANÁLISIS Y APROBACIÓN EN SU CASO DEL DICTAMEN DE LA COMISIÓN DE SEGURIDAD PÚBLICA, RESPECTO AL REGLAMENTO DE LA COMISIÓN MUNICIPAL DE LA PREVENCIÓN SOCIAL DE LA VIOLENCIA Y DELINCUENCIA EN MANUEL DOBLADO, GUANAJUATO. ----------

SECRETARIO DEL H. AYUNTAMIENTO: En este séptimo punto del orden del día, solicito al presidente de la comisión de seguridad publica Lic. Marco Antonio Marmolejo Barco, nos exponga el presente punto ----------

REGIDOR LIC. MARCO ANTONIO MARMOLEJO BARCO: Explica su dictamen a los miembros del Ayuntamiento y sus posibles modificaciones. ----------

SECRETARIO DEL H. AYUNTAMIENTO: ¿Alguien tiene alguna duda o comentario? ----------

PRESIDENTA MUNICIPAL: Una vez analizado y discutido el punto y al no existir más comentarios u observaciones por parte de los integrantes de este ayuntamiento, someto a consideración la aprobación de *turnar nuevamente a la comisión de Seguridad Pública, así como a la comisión de Normatividad y Reglamentos el dictamen respecto al Reglamento de la comisión Municipal de la Prevención social de la violencia y delincuencia en Manuel Doblado, Guanajuato para revisión*, por lo que se solicita que quienes estén a favor de este punto se sirvan manifestarlo levantando la mano. ----------

SECRETARIO DEL H. AYUNTAMIENTO: Presidenta le informo que se registraron **9 votos a favor y 1 en contra por el regidor Erik Garcia Carrada**; punto que es aprobado por Mayoría Calificada. ----------

VIII.- ANÁLISIS Y APROBACIÓN EN SU CASO DEL DICTAMEN DE LA COMISIÓN DE SEGURIDAD PÚBLICA, RESPECTO A LA INICIATIVA DEL REGLAMENTO DEL

Hidalgo y Corona S/N
Zona Centro - C.P. 36470
Teléfonos (432) 744 08 76
(432) 744 08 20
(432) 744 18 34
Administración Municipal 2021 - 2024
Municipio de Manuel Doblado, Gto.

CONSEJO MUNICIPAL DE CONSULTA Y PARTICIPACIÓN CIUDADANA EN MATERIA DE SEGURIDAD PÚBLICA DE MANUEL DOBLADO, GTO. ----------

SECRETARIO DEL H. AYUNTAMIENTO: En este octavo punto del orden del día solicito al Lic. Marco Antonio Marmolejo Barco presidente de la comisión de seguridad pública y Lic. Erik Garcia Carrada, Presidente de la Comisión de Normatividad y Reglamentos para que nos exponga el presente punto. -----

LIC. MARCO ANTONIO MARMOLEJO BARCO PRESIDENTE DE LA COMISIÓN DE SEGURIDAD PUBLICA: Explica los términos del dictamen y las posibles modificaciones a la iniciativa referente al análisis que se le realizo. ----------

SECRETARIO DEL H. AYUNTAMIENTO: ¿Alguien tiene alguna duda o comentario? ----------

PRESIDENTA MUNICIPAL: Una vez analizado y discutido el punto y no existir más comentarios u observaciones por parte de los integrantes de este ayuntamiento, someto a consideración la aprobación del dictamen respecto Reglamento del Consejo Municipal de Consulta y Participación Ciudadana en Materia de Seguridad Pública de Manuel Doblado, Gto. *tomando en cuenta la modificación del artículo 12 donde se cambia de "cámaras empresariales" a "dos comerciantes".* **(Anexo I)** por lo que se solicita que quienes estén a favor de este punto se sirvan manifestarlo levantando la mano. ----------

SECRETARIO DEL H. AYUNTAMIENTO: Presidenta le informo que se registraron **10 votos a favor**; punto que es aprobado por Unanimidad de Votos. ---------

PRESIDENTA MUNICIPAL: Se le instruye a la Secretaría del H. Ayuntamiento a que dé cumplimiento a lo establecido por el artículo 128 fracción IV de la Ley Orgánica Municipal para el Estado de Guanajuato, y mándese publicar en el Periódico Oficial del Gobierno del Estado. ----------

IX.- ANÁLISIS Y APROBACIÓN EN SU CASO DE LA SOLICITUD DE APOYO PARA EL 6TO ANIVERSARIO DE BODEGAS CAMPOTORO S.A. DE C.V. ----------

SECRETARIO DEL H. AYUNTAMIENTO: Como se les hizo llegar en su material de sesión la solicitud de Bodegas Campotoro S.A. de C.V. se le apoye en el

Hidalgo y Corona S/N
Zona Centro - C.P. 36470
Teléfonos (432) 744 08 76
(432) 744 08 20
(432) 744 18 34
Administración Municipal 2021 - 2024
Municipio de Manuel Doblado, Gto.

festejo de su sexto aniversario solicitando una lona alusiva al evento impresión y arte y arreglos decorativos, anexa a la presente solicitud tres cotizaciones. ----------

PRESIDENTA MUNICIPAL: En el ejercicio de la facultad que me confiere el artículo 68 fracción II de la Ley Orgánica Municipal del Estado de Guanajuato, y siendo las 13:06 trece horas con seis minutos Declaro un receso por 5 cinco minutos. ----------

PRESIDENTA MUNICIPAL: Siendo las 13:18 trece horas con dieciocho minutos, se reanuda la sesión, por lo que pido al secretario continuar con el deshago del orden del día. ----------

¿Alguien tiene alguna duda o comentario? ----------

PRESIDENTA MUNICIPAL: Una vez analizado y discutido el punto y al no existir más comentarios u observaciones por parte de los integrantes de este ayuntamiento, somete a consideración la aprobación del apoyo económico que solicita la representante legal de Bodegas Campotoro S.A. de C.V. por lo que solicito que quienes estén a favor de este punto se sirvan manifestarlo levantando la mano. ----------

SECRETARIO DEL H. AYUNTAMIENTO: Presidenta le informo que se registraron **1 voto a favor, 9 en** contra por los **C. Blanca Haydeé Preciado Pérez, Lic. Higinio Huerta Chávez, Lic. Olga María Gómez Reyes, Lic. Erik García Carrada, Ing. Vielca Amairani Chávez Modesto, Mtro. Rafael Andrés Camarena Contreras, Téc. Libia Argelia Coronado Pedroza, Lic. Marco Antonio Marmolejo Barco, J. Germán Vázquez Ayala**; punto que no cumple con los votos para su aprobación. ----------

X.- PROPUESTA, ANÁLISIS Y APROBACIÓN EN SU CASO DE LA INICIATIVA PARA SEPARAR LA MATERIA DE MOVILIDAD DE LA DIRECCIÓN DE SEGURIDAD CIUDADANA Y CREAR LA DIRECCIÓN DE MOVILIDAD MUNICIPAL, REFORMANDO EL REGLAMENTO ORGÁNICO MUNICIPAL. ----------

SECRETARIO DEL H. AYUNTAMIENTO: Para el desahogo de este decimo punto solicito al regidor al regidor Maestro Rafael Andrés Camarena Contreras exponga el siguiente punto. ----------

Hidalgo y Corona S/N
Zona Centro - C.P. 36470
Teléfonos (432) 744 08 76
(432) 744 08 20
(432) 744 18 34
Administración Municipal 2021 - 2024
Municipio de Manuel Doblado, Gto.

REGIDOR MAESTRO RAFAEL ANDRÉS CAMARENA CONTRERAS: Al ser de gran importancia la movilidad en Manuel Doblado se debe considerar el desorden que tiene respecto al sentido de calles y descuido al peatón, lo que se pretende es dar más énfasis al dividirlas para que tengan autonomía y dar una mejor calidez al peatón. ----------

El regidor explica la iniciativa, así mismo da lectura a la exposición de motivos.

SECRETARIO DEL H. AYUNTAMIENTO: ¿Alguien tiene alguna duda o comentario? ----------

PRESIDENTA MUNICIPAL: Una vez analizado y discutido el punto y al no existir más comentarios u observaciones por parte de los integrantes de este Ayuntamiento, se somete a consideración la *aprobación de turnar a las comisiones de Seguridad Pública y Tránsito; Hacienda, Patrimonio y Cuenta Pública; Normatividad y Reglamentos para que se valore la iniciativa para separar la materia de movilidad de la dirección de seguridad ciudadana y crear la dirección de movilidad municipal reformando el reglamento orgánico municipal,* por lo que se solicita que quienes estén a favor de este punto se sirvan manifestarlo levantando la mano. ----------

SECRETARIO DEL H. AYUNTAMIENTO: Presidenta le informo que se registraron **10 votos a favor**; punto que es aprobado por **Unanimidad de Votos**. ----------

XI.- ANÁLISIS Y APROBACIÓN EN SU CASO DE LA SOLICITUD PRESENTADA POR LA C. MARÍA FERNANDA CARMONA HERNÁNDEZ, PARA GASTOS MÉDICOS. --

SECRETARIO DEL H. AYUNTAMIENTO: Como se les hizo llegar en su material de sesión la solicitud de María Fernanda Carmona Hernández en el cual solicita un apoyo económico ya que el día 23 de febrero del 2022 fue intervenida quirúrgicamente donde se le realizo una operación de un quiste hemorrágico. ----------

¿Alguien tiene alguna duda o comentario? ----------

PRESIDENTA MUNICIPAL: Una vez analizado, discutido y al no existir comentarios u observaciones por parte de los integrantes de este ayuntamiento, se somete a consideración la aprobación del *apoyo*

Hidalgo y Corona S/N
Zona Centro - C.P. 36470
Teléfonos (432) 744 08 76
(432) 744 08 20
(432) 744 18 34
Administración Municipal 2021 - 2024
Municipio de Manuel Doblado, Gto.

económico a la C. María Fernanda Carmona Hernández, para gastos médicos por la cantidad de $15,000.00 (quince mil pesos 00/100) con la partida de H. Ayuntamiento E0101-4411, siempre y cuando compruebe el gasto con factura, identificación, constancia médica, solicitud, comprobante de domicilio y carta de agradecimiento, por lo que solicito que quienes estén a favor de este punto se sirvan manifestarlo levantando la mano. ----------

SECRETARIO DEL H. AYUNTAMIENTO: Presidenta le informo que se registraron **10 votos a favor**; punto que es aprobado por Unanimidad de Votos. ----------

XII.- ANÁLISIS Y APROBACIÓN EN SU CASO DE LA SOLICITUD DE APOYO PARA REALIZAR LOS TRABAJOS DE REVESTIMIENTO DE CAMINO EN LA COMUNIDAD DE "OJO DE AGUA DEL VARAL". ----------

SECRETARIO DEL H. AYUNTAMIENTO: En este punto del orden del día, solicito a nuestra alcaldesa nos exponga el presente punto. ----------

PRESIDENTA MUNICIPAL: Me realizaron directamente a mí la petición en la rehabilitación, les comento que en la comunidad del Varal ellos están haciendo la rehabilitación del camino y me hicieron la solicitud del apoyo en esa primera solicitud, recuerdo que por la cantidad fue de $120,000.00 (ciento veinte mil pesos 00/100 M.N.)y pues si les comentaba que era muy elevado, por lo que les comente en lo personal y estuvieron de acuerdo que se les podía apoyar con cantidad de $25,000.00 (veinticinco mil pesos 00/100 M.N.) y lo consideraron bien, que no es todo pero ya es algo y lo dejo a su consideración para poder apoyarles con esta rehabilitación del camino y toda vez que ellos ya están haciendo el esfuerzo en esta rehabilitación. -----

¿Alguien tiene alguna duda o comentario? ----------

PRESIDENTA MUNICIPAL: Una vez analizado y discutido el punto y al no existir más comentarios u observaciones por parte de los integrantes de este Ayuntamiento, se somete a consideración la aprobación *de apoyar con la cantidad de $25,000.00 (veinticinco mil pesos 00/100) para el revestimiento de camino de la comunidad "Los Ojos de Agua del Varal" de este municipio, camino que comunica con el lindero de la comunidad "El Junco". Dicho apoyo será destinado para la compra de combustible para maquinaria,*

mismo que se asigna a la partida E1101 4411 de Desarrollo Rural. Así mismos se instruye a la secretaría del H. Ayuntamiento para que solicite al director de desarrollo rural para que informe si se atendió el tema sobre el abastecimiento de agua en la comunidad "Los Ojos de Agua del Varal", por lo que se solicita que quienes estén a favor de este punto se sirvan manifestarlo levantando la mano. ----------

SECRETARIO DEL H. AYUNTAMIENTO: Presidenta le informo que se registraron **10 votos a favor**; punto que es aprobado por Unanimidad de Votos. ----------

XIII.- ANÁLISIS Y APROBACIÓN EN SU CASO DE CIERRES PRESUPUESTALES DE LA CUENTA PÚBLICA DEL MUNICIPIO DE MANUEL DOBLADO, GUANAJUATO, PARA EL EJERCICIO FISCAL 2021, ASÍ COMO DEL SISTEMA MUNICIPAL DE AGUA POTABLE Y ALCANTARILLADO Y DEL SISTEMA PARA EL DESARROLLO INTEGRAL DE LA FAMILIA DEL MUNICIPIO DE MANUEL DOBLADO, GTO. ----------

SECRETARIO DEL H. AYUNTAMIENTO: Para el desahogo de este punto solicito la presencia la tesorera C.P. Graciela del Rosario León Hernández, director de SMPA Walter Alonso León Ramírez y la directora del DIF Lic. Esther Nataly León Méndez, que nos expongan el presente punto. ----------

C.P. GRACIELA DEL ROSARIO LEÓN HERNÁNDEZ: Se acaba de concluir el ejercicio 2021, se realizaron los cierres presupuestales y aquí se les presentan los estados financieros del ejercicio inmediato interior, tanto del municipio como de los organismos descentralizados como son el sistema municipal del agua y el sistema municipal DIF, se estuvo en constante comunicación con el área de finanzas con el Congreso del Estado para estar en acorde con ellos y estar subiendo datos a las plataforma y nos estuvieran dando las asesorías correspondientes. ----------

DIRECTOR DE SMAPA LAP. WALTER ALONSO LEÓN RAMÍREZ: Con las facultades que nos confieren el artículo 56 fracción cuarta de la Constitución, 15,16,17,26,35 y 75 de Ley para el Ejercicio y Control de los Recursos Públicos, se presenta al H. Ayuntamiento el cierre presupuestal del ejercicio fiscal 2021 del Sistema Municipal de Agua Potable y Alcantarillado, referente al presupuesto de Ingresos tenemos que cerro con la cantidad de $18,437,175.19 (dieciocho millones cuatrocientos treinta y siete mil ciento setenta y cinco pesos .19/100 M.N.) que es lo realmente recaudado, en el

Hidalgo y Corona S/N
Zona Centro - C.P. 36470
Teléfonos (432) 744 08 76
(432) 744 08 20
(432) 744 18 34
Administración Municipal 2021 - 2024
Municipio de Manuel Doblado, Gto.

Sistema damos servicio de extracción, distribución y saneamiento del agua. Respecto al cierre del presupuesto de egresos cerramos con la cantidad de $17,882,777.74 (diecisiete millones ochocientos ochenta y dos mil setecientos setenta y siete pesos .74/100 M.N.)con una reducción de $1,900,000.00 (un millón novecientos mil pesos 00/100 M.N.) que es lo realmente gastado y quiere decir que al final no tuvimos ningún adeudo lo que quiere decir que lo que cerramos quedo ejercido y tuvimos $ 554,387.45 (quinientos cincuenta y cuatro mil trescientos ochenta y siete pesos .85/100 M.N.) que se suma a los ahorros que tendría el sistema y con esto ya nos permite presentar a este Ayuntamiento en un futuro, si así lo permiten la primer modificación al presupuesto pero ya quedaría para el ejercicio del 2022. ----------

C.P. JORGE URIEL PADILLA RÍOS: Presentamos el cierre de presupuesto 2021 cada quien ya tiene su documentación para cualquier duda estamos para servirles. ----------

SECRETARIO DEL H. AYUNTAMIENTO: ¿Alguien tiene alguna duda o comentario? ----------

PRESIDENTA MUNICIPAL: Una vez analizado y discutido el punto y al no existir más comentarios u observaciones por parte de los integrantes de este Ayuntamiento, se somete a consideración la aprobación de los **cierres presupuestales de la cuenta pública del municipio de Manuel doblado, Guanajuato, para el ejercicio fiscal 2021, así como el del Sistema Municipal de Agua Potable y Alcantarillado y el del Sistema para el Desarrollo Integral de la Familia del Municipio de Manuel doblado, Gto. (Anexo II)**, en los términos señalados por lo que se solicita que quienes estén a favor de este punto se sirvan manifestarlo levantando la mano. ----------

SECRETARIO DEL H. AYUNTAMIENTO: Presidenta le informo que se registraron **7 votos a favor y 3 en contra regidores Tec. Libia Argelia Coronado Pedroza, Lic. Marisol Ramírez Vargas y Lic. Marco Antonio Marmolejo Barco**; punto que es aprobado por Mayoría Calificada de Votos. ----------

PRESIDENTA MUNICIPAL: Se le instruye a la Secretaría del H. Ayuntamiento a que dé cumplimiento a lo establecido por el artículo 128 fracción IV de la

Hidalgo y Corona S/N
Zona Centro - C.P. 36470
Teléfonos (432) 744 08 76
(432) 744 08 20
(432) 744 18 34
Administración Municipal 2021 - 2024
Muncipio de Manuel Doblado, Gto.

Ley Orgánica Municipal para el Estado de Guanajuato, y mándese publicar en el Periódico Oficial del Gobierno del Estado. ----------

XIV.- ANÁLISIS Y APROBACIÓN EN SU CASO DE LA AUTORIZACIÓN PARA LA SUSCRIPCIÓN DE "CONVENIO DE COLABORACIÓN POR EL CUAL SE ESTABLECEN LOS TÉRMINOS Y CONDICIONES A LOS QUE SE SUJETARÁ LA RECAUDACIÓN Y APLICACIÓN DEL DERECHO DE ALUMBRADO PÚBLICO (DAP), MISMO QUE SE CELEBRARÁ CON COMISIÓN FEDERAL DE ELECTRICIDAD (CFE).

SECRETARIO DEL H. AYUNTAMIENTO: En este punto del orden del día, solicito la presencia de la Tesorera Municipal C.P. Y M.F. Graciela del Rosario León Hernández para que expongan este punto. ----------

C.P. Y M.F. GRACIELA DEL ROSARIO LEÓN HERNÁNDEZ: El convenio que se tenía celebrado con Comisión de Electricidad ya se venció y esta de nuevamente la invitación para realizar el convenio y se pueda recaudar el derecho de alumbrado público y es el concepto que viene en el recibo de luz que recibimos en nuestras casas y que ellos puedan hacer dicha recaudación. Al momento vamos al corriente respecto a los adeudos del DAP. ----------

SECRETARIO DEL H. AYUNTAMIENTO: ¿Alguien tiene alguna duda o comentario? ----------

PRESIDENTA MUNICIPAL: Una vez analizado y discutido el punto y al no existir más comentarios u observaciones por parte de los integrantes de este ayuntamiento, se somete a consideración la aprobación para la renovación del convenio de colaboración por el cual se establecen los términos y condiciones a los que se sujetará la recaudación y aplicación del derecho de alumbrado público (DAP), mismo que se celebrará con comisión federal de electricidad (CFE) , por lo que se solicita que quienes estén a favor de este punto se sirvan manifestarlo levantando la mano. ----------

SECRETARIO DEL H. AYUNTAMIENTO: Presidenta le informo que se registraron **10 votos a favor**; punto que es aprobado por Unanimidad de Votos. ----------

Hidalgo y Corona S/N
Zona Centro - C.P. 36470
Teléfonos (432) 744 08 76
(432) 744 08 20
(432) 744 18 34
Administración Municipal 2021 - 2024
Municipio de Manuel Doblado, Gto.

XV.- ANÁLISIS Y APROBACIÓN EN SU CASO DE LA AUTORIZACIÓN PARA SUSCRIBIR EL "CONVENIO DE COORDINACIÓN Y COLABORACIÓN ADMINISTRATIVA EN MATERIA FISCAL, Y SUS RESPECTIVOS ANEXOS (SATEG). --

SECRETARIO DEL H. AYUNTAMIENTO: En este punto del orden del día, solicito la presencia de la Tesorera Municipal C.P. Y M.F. Graciela del Rosario León Hernández para que expongan este punto. ----------

C.P. Y M.F. GRACIELA DEL ROSARIO LEÓN HERNÁNDEZ: Es para la celebración de convenio de colaboración con SATEG, el convenio lo conforman 6 seis anexos y el municipio determinara con cuales anexos participara, el municipio ha celebrado convenios con ellos pero hasta ahorita en solo en el anexo 1 que es el del predial, hablando del tema de alcoholes, sabemos que se hizo una modificación a la Ley estatal por lo tanto, se tendrá que realizar el Reglamento de Alcoholes para el Municipio para que se pueda establecer convenio con SATEG, ahorita la dependencia esta solicitando el acuerdo de Ayuntamiento donde se determine la colaboración con ellos en los anexos en los que el Municipio desee participar, el pasado 11 de febrero nos realizaron se manifestara la intención de participar con ellos, se realizó el oficio pero si se requiere el acuerdo el ayuntamiento donde se pueda hacer efectiva esa colaboración con ellos independientemente de los anexos que en un futuro se llegaran a celebrar con ellos, en su material se les hace llegar los anexos. ----------

PRESIDENTA MUNICIPAL: En el ejercicio de la facultad que me confiere el artículo 68 fracción II de la Ley Orgánica Municipal del Estado de Guanajuato, y siendo las 14:25 catorce horas con veinticinco minutos Declaro el receso por 10 diez minutos. ----------

PRESIDENTA MUNICIPAL: Siendo las 14:54 catorce horas con cincuenta y cuatro minutos, se reanuda la sesión, por lo que pido al secretario continuar con el deshago del orden del día. ----------

SECRETARIO DEL H. AYUNTAMIENTO: ¿Alguien tiene alguna duda o comentario? ----------

Hidalgo y Corona S/N
Zona Centro - C.P. 36470
Teléfonos (432) 744 08 76
(432) 744 08 20
(432) 744 18 34
Administración Municipal 2021 - 2024
Muncipio de Manuel Doblado, Gto.

PRESIDENTA MUNICIPAL: Una vez analizado y discutido el punto y al no existir más comentarios u observaciones por parte de los integrantes de este Ayuntamiento, se somete a consideración *la aprobación de suscribir con el Órgano desconcentrado el Servicio de Administración Tributaria del Estado de Guanajuato el Convenio de Coordinación y Colaboración Administrativa en Materia Fiscal considerando en su momento la posibilidad de convenir en los siguientes anexos:*

- ***Anexo 1:*** *materia de Impuesto Predial;*
- ***Anexo 3:*** *En materia de verificación del registro y pago de derechos por ministración y referendo vehiculares;*
- ***Anexo 4:*** *En materia de fiscalización de bebidas alcohólicas; y*
- ***Anexo 5:*** *En materia de verificación del pago de los derechos de bebidas alcohólicas.*

por lo que se solicita que quienes estén a favor de este punto se sirvan manifestarlo levantando la mano. ----------

SECRETARIO DEL H. AYUNTAMIENTO: Presidenta le informo que se registraron **10 votos a favor**; punto que es aprobado por Unanimidad de Votos. ----------

XVI.- ANÁLISIS Y APROBACIÓN EN SU CASO DE LA AUTORIZACIÓN PARA LA DEVOLUCIÓN Y/O RENOVACIÓN CON LA SUBDIRECCIÓN GENERAL DE VERIFICACIÓN AL COMERCIO EXTERIOR, DEL SERVICIO DE ADMINISTRACIÓN TRIBUTARIA DEL ESTADO DE GUANAJUATO (SATEG), 5 VEHÍCULOS DADOS EN COMODATO. ----------

SECRETARIO DEL H. AYUNTAMIENTO: En este punto del orden del día, solicito la presencia de la Tesorera Municipal C.P. Y M.F. Graciela del Rosario León Hernández para que expongan este punto. ----------

C.P. Y M.F. GRACIELA DEL ROSARIO LEÓN HERNÁNDEZ: El municipio recibió desde el 2013 - 2015 unos vehículos, el convenio ya está vencido y nos enviaron una carta por parte de SATEG donde nos dice si es de nuestro interés renovar el convenio de estas unidades, para la renovación los vehículos deben tener su seguro, en el caso que ya no sea de nuestro interés mantener los vehículos aquí en el municipio nos dan un domicilio en León, Guanajuato para regresarlos, viendo la utilidad, costo, beneficio , si pueden observar las fotos vienen unos vehículos que ya no están en circulación ya no sirven y realmente solo están ocupando espacio son 3 los que están en

Hidalgo y Corona S/N
Zona Centro - C.P. 36470
Teléfonos (432) 744 08 76
(432) 744 08 20
(432) 744 18 34
Administración Municipal 2021 - 2024
Municipio de Manuel Doblado, Gto.

mal estado, los otros 2 si están funcionamiento uno está en Deporte y el otro en servicios públicos, los dos tienen su seguro para los otros 3 realmente no conviene comprarles un seguro, viendo el costo del arrastre aquí con el área de compras cotizo sale en $10,500.00 (diez mil quinientos .00/100 M.N.)más IVA que viene siendo aproximadamente $12,500.00 (doce mil quinientos pesos 00/100 M.N.) el arrastre de los 3 vehículos de aquí de doblado a león de los y el seguro de cada uno sale como en $5,500.00 (cinco mil quinientos pesos 00/100 M.N.) y creo que conviene ya mejor regresar esos 3 vehículos y renovar el convenio con SATEG sólo de los otros 2 vehículos. ----------

SECRETARIO DEL H. AYUNTAMIENTO: ¿Alguien tiene alguna duda o comentario? ----------

PRESIDENTA MUNICIPAL: Una vez analizado y discutido el punto y no existir más comentarios u observaciones por parte de los integrantes de este ayuntamiento, se somete a consideración la aprobación para ***PRIMERO:*** *La* devolución a la Subdirección General de Verificación al Comercio Exterior, del Servicio de Administración Tributaria del Estado de Guanajuato (SATEG) los siguientes 3 vehículos que se mencionan en la tabla y se encuentran en estatus físico funcional malo. ----------

Tipo	Marca	Línea	Modelo	Color	Número de identificación vehicular	Fecha de entrega al municipio	Estatus físico y funcional
Minivan	Chrysler	Town Country	1997	Blanco	1C4GP64L0VB379269	11/12/2013	Malo/sin servicio.
Minivan	Ford	Windstar	2001	Negro	2FMZA51431BA41334	11/12/2013	Malo/sin servicio
Van	Ford	Econoline E250	2001	Gris	1FTNE24211HA62508	03/03/2016	Malo/sin servicio

SEGUNDO: La renovación del convenio con la Subdirección General de Verificación al Comercio Exterior, del servicio de Administración Tributaria del Estado de Guanajuato (SATEG) respecto de los siguientes 2 vehículos que se mencionan en la tabla, y se encuentran en un estatus físico funcional Regular. ----------

Tipo	Marca	Línea	Modelo	Color	Número de identificación vehicular	Fecha de entrega al municipio	Estatus físico y funcional
Suv	Dodge	Durango	1999	Gris	1B4HR28Y0XF660638	11/12/2013	Regular/En servicio
Pick up	Ford	F-150	2001	Blanco	1FTRW08L81KD68579	10/06/2015	Regular/En servicio

por lo que se solicita que quienes estén a favor de este punto se sirvan manifestarlo levantando la mano. ----------

Hidalgo y Corona S/N
Zona Centro - C.P. 36470
Teléfonos (432) 744 08 76
(432) 744 08 20
(432) 744 18 34
Administración Municipal 2021 - 2024
Municipio de Manuel Doblado, Gto.

SECRETARIO DEL H. AYUNTAMIENTO: Presidenta le informo que se registraron **10 votos a favor**; punto que es aprobado por Unanimidad de Votos. ----------

XVII.- ANÁLISIS Y APROBACIÓN EN SU CASO DE LA MODIFICACIÓN AL NOMBRE DE LA COMISIÓN DE EDUCACIÓN, CULTURA, RECREACIÓN Y DEPORTE. ----------

SECRETARIO DEL H. AYUNTAMIENTO: En este punto del orden del día, solicito a la Regidora Lic. Olga María Gómez Reyes expongan este punto. ----------

REGIDORA LIC. OLGA MARÍA GÓMEZ REYES: La intención es cambiar el nombre de la comisión de Educación, Cultura, Recreación y Deporte de la cual soy presidenta, para que quede a como esta señalada en la Ley Orgánica Municipal para el Estado de Guanajuato en su artículo 83 como Comisión de Educación, Cultura, Juventud y Deporte. ----------

SECRETARIO DEL H. AYUNTAMIENTO: ¿Alguien tiene alguna duda o comentario? ----------

PRESIDENTA MUNICIPAL: Una vez analizado y discutido el punto y no existir comentarios u observaciones por parte de los integrantes de este ayuntamiento, se somete a consideración la aprobación de la modificación al nombre de la comisión de Educación, Cultura, Recreación y Deporte, para **que quede como Comisión de Educación, Cultura, Juventud y Deporte esto conforme al artículo 83 de la Ley Orgánica Municipal para el Estado de Guanajuato**, por lo que se solicita que quienes estén a favor de este punto se sirvan manifestarlo levantando la mano. ----------

SECRETARIO DEL H. AYUNTAMIENTO: Presidenta le informo que se registraron **10 votos a favor**; punto que es aprobado por Unanimidad de Votos. ----------

XVIII.- ANALISIS Y APROBACIÓN EN SU CASO PARA SUSPENDER LABORES EL DÍA 16 DE MARZO DEL 2022 ESTO CON MOTIVO DEL 341 ANIVERSARIO DE LA FUNDACIÓN DEL MUNICIPIO DE MANUEL DOBLADO, GUANAJUATO. ----------

SECRETARIO DEL H. AYUNTAMIENTO: Como ustedes saben el día 16 es el día que se llevara a cabo el desfile cívico militar y se pone a consideración si es

Hidalgo y Corona S/N
Zona Centro - C.P. 36470
Teléfonos (432) 744 08 76
(432) 744 08 20
(432) 744 18 34
Administración Municipal 2021- 2024
Municipio de Manuel Doblado, Gto.

a bien aprobar se otorgue el día como descanso al personal y directores de las diferentes dependencias y el personal que tenga comisión una vez que la realice se pueda retirar a su casa. ----------

SECRETARIO DEL H. AYUNTAMIENTO: ¿Alguien tiene alguna duda o comentario? ----------

PRESIDENTA MUNICIPAL: Una vez analizado y discutido el presente punto y no existir más comentarios u observaciones por parte de los integrantes de este ayuntamiento, se somete a consideración la aprobación para *otorgar como día de descanso el día 16 de marzo del 2022, con motivo del 341 Aniversario de la Fundación de Manuel Doblado, para el personal administrativo y directores de las diferentes dependencias que conforman la administración pública. A excepción de las direcciones de Seguridad Pública, Servicios Públicos Municipales, Protección Civil, Fiscalización y Control, en virtud de la naturaleza del servicio que prestan y sus necesidades, deberán laborar normalmente para que el servicio a la ciudadanía no se vea interrumpido. El personal que tenga comisión para el desfile, se presentara a la hora que se le haya indica do y al terminar se puede retirar*, por lo que se solicita que quienes estén a favor de este punto se sirvan manifestarlo levantando la mano. ----------

SECRETARIO DEL H. AYUNTAMIENTO: Presidenta le informo que se registraron **10 votos a favor**; punto que es aprobado por Unanimidad de Votos. ----------

XIX. ASUNTOS GENERALES. ----------

En este punto de asuntos generales, solicito la presencia de la Tesorera Municipal C.P. Y M.F. Graciela del Rosario León Hernández para que exponga los siguientes informes. ----------

XIX.I INFORME DE RESULTADOS, DICTAMEN Y ACUERDO APROBADOS POR LA SEXAGÉSIMA QUINTA LEGISLATURA DEL CONGRESO DEL ESTADO, RELATIVOS A LA AUDITORÍA DE DESEMPEÑO PRACTICADA A LA ADMINISTRACIÓN MUNICIPAL, CON ENFOQUE A RESULTADOS DEL SERVICIO DE ALUMBRADO PÚBLICO, POR EL PERIODO DEL 1 DE ENERO AL 31 DE DICIEMBRE DEL EJERCICIO FISCAL 2020. ----------

TESORERA MUNICIPAL C.P. Y M.F. GRACIELA DEL ROSARIO LEÓN HERNÁNDEZ: En un inicio de esta administración se tenia una auditoria en proceso es de desempeño, en este caso ya se presento el resultado de esa auditoria no hay observaciones solo recomendaciones, la contestación la realizo el área de alumbrado público, hay sugerencia en el caso de mejorar sus controles al momento de cambiar luminarias, puesto que no tenían un control en el cambio de estas y al ismo tiempo no contaban con un almacén en el que sepan cuantas tienen, que son estos los que sugieren y se deben atender en el transcurso de la administración. ----------

XIX.II INFORME DE LA ENTREGA DE LA CUENTA PÚBLICA DEL MUNICIPIO DE MANUEL DOBLADO, GUANAJUATO, EJERCICIO FISCAL 2021, A LA ASEG. ----------

TESORERA MUNICIPAL C.P. Y M.F. GRACIELA DEL ROSARIO LEÓN HERNÁNDEZ: En días pasados se envió al Congreso del Estado y a SATEG la cuenta pública municipal que corresponde al ejercicio fiscal 2021. ----------

XX.- CLAUSURA DE LA SESIÓN. ----------

PRESIDENTA MUNICIPAL: Siendo las 14:54 catorce horas con cincuenta y cuatro minutos del día 10 de marzo del 2022 y una vez desahogados todos y cada uno de los puntos del orden de día, y con fundamento en el artículo 33 treinta y tres primeros párrafos del Reglamento Interior del Ayuntamiento "se levanta la sesión". ----------

C. Blanca Haydeé Preciado Pérez.
Presidente Municipal.

Lic. Higinio Huerta Chávez.
Síndico Municipal.

Lic. Olga María Gómez Reyes.
Regidora.

Lic. Erik García Carrada.
Regidor.

Hidalgo y Corona S/N
Zona Centro - C.P. 36470
Teléfonos (432) 744 08 76
(432) 744 08 20
(432) 744 18 34

Ing. Yielca Amairani Chávez Modesto.
Regidora

Mtro. Rafael Andrés
Camarena Contreras.
Regidor.

Tec. Libia Argelia Coronado Pedroza.
Regidora.

Lic. Marisol Ramírez Vargas.
Regidora.

Lic. Marco Antonio Marmolejo Barco.
Regidor.

C. J. Germán Vázquez Ayala
Regidor.

Lic. Alan López Martínez.
Secretario del H. Ayuntamiento

Las presentes firmas corresponden al acta de sesión ordinaria número 15 quince del Honorable Ayuntamiento 2021-2024 dos mil veintiuno – dos mil veinticuatro del Municipio de Manuel Doblado, Guanajuato., de fecha 10 diez de marzo del 2022 dos mil veintidós. Lo anterior, con fundamento en el artículo 74 de la Ley Orgánica Municipal para el Estado de Guanajuato. ---

Hidalgo y Corona S/N
Zona Centro - C.P. 36470
Teléfonos (432) 744 08 76
(432) 744 08 20
(432) 744 18 34
Administración Municipal 2021 - 2024
Muncipio de Manuel Doblado, Gto.

ANEXO

I

AYUNTAMIENTO CD. MANUEL DOBLADO, GTO
COMISIÓN DE SEGURIDAD PÚBLICA
ASUNTO: ANALISIS Y DICTAMEN

H. AYUNTAMIENTO 2021-2024.
CD. MANUEL DOBLADO, GTO.

P R E S E N T E:

ACTA DE SESIÓN EXTRAORDINARIA DE LA COMISIÓN DE SEGURIDAD Y LA COMISIÓN DE NORMATIVIDAD Y REGLAMENTOS DEL MUNICIPIO DE CD. MANUEL DOBLADO, GTO.

En la cuidad de Manuel Doblado, Guanajuato., siendo las 09:25 horas de la mañana del día 04 de Marzo del año 2022, en atención a la convocatoria hecha por el Presidente de la comisión Municipal de Seguridad Publica en fecha 02 de Marzo del año 2022, fundamentada en el artículo 64 y 72 del Reglamento Interior del H. Ayuntamiento: contando con la presencia de los regidores integrantes de ambas comisiones los C.c. Lic. Marco Antonio Marmolejo Barco, Lic. Erik García Carrada, Tec. Libia Argelia Coronado Pedroza y J. German Vázquez Ayala.

Se da inicio a la sesión Extraordinaria de las comisiones mencionadas., misma que se desarrollara bajo el siguiente:

Orden del día.

1.- Pase de lista de asistencia.

2.- Verificación del Quórum legal.

3.- Revisión, análisis y dictamen de iniciativa de modificación al Reglamento del Consejo Municipal de Consulta y Participación Ciudadana en Materia de Seguridad Publica de Manuel Doblado, Guanajuato.

4.- Revisión, análisis y dictamen de iniciativa de modificación al Reglamento de la Comisión Municipal de la Prevención Social de la Violencia y la Delincuencia de Manuel Doblado.

5.- Lectura y firma del acta.

ANTECEDENTES

1.- El día 02 de abril del año 2018 fue publicado en el periódico oficial del Estado de Guanajuato debiéndose aplicar al día siguiente el Reglamento Interior del Honorable Ayuntamiento del Municipio de Manuel Doblado, Gto. Siendo este el actual vigente y dentro del capítulo décimo octavo del mismo reglamento, se atribuye el funcionamiento de las comisiones para su ejercicio.

2.- El día 24 de septiembre del año 2021 fue publicada la última reforma de la Ley Orgánica Municipal para el Estado de Guanajuato., misma que nos rige en la actualidad de tal manera derivando el artículo 83-4 donde se plasman las atribuciones de la comisión de Seguridad Publica para el Municipio.

3.- Desde el día 16 de julio de 2010 se tiene publicada en el Periódico Oficial del Gobierno del Estado., la última reforma del Reglamento del Consejo de Honor y Justicia de los Cuerpos de Seguridad Publica y Vialidad Municipal de Manuel Doblado, Gto.

EXPOSION DE MOTIVOS

Derivado el acuerdo de fecha 27 de enero de 2022 emitido en la **sesión ordinaria de ayuntamiento No. 10**, en donde se solicita a la comisión de Seguridad Pública en conjunto con la comisión de Normatividad y Reglamentos, lo cual resulta de nuestra competencia el análisis y dictamen del Reglamento de la Comisión Municipal de la Prevención Social de la Violencia y la Delincuencia de Manuel Doblado., misma indicación que se nos fue notificado por medio del oficio SHA/137/2022.

Derivado el acuerdo de fecha 27 de enero de 2022 emitido en la **sesión ordinaria de ayuntamiento No. 10**, en donde se solicita a la comisión de Seguridad Pública en conjunto con la comisión de Normatividad y Reglamentos, lo cual resulta de nuestra competencia el análisis y dictamen del Reglamento del Consejo Municipal de Consulta y Participación Ciudadana en Materia de Seguridad Publica de Manuel Doblado, Guanajuato., misma indicación que se nos fue notificado por medio del oficio SHA/138/2022.

En la sesión ordinaria No. 09 con fecha 13 de enero del 2022, fue presentada la iniciativa al pleno del ayuntamiento en punto VII y VIII, la iniciativa para la modificación a los reglamentos siguientes:

1.- Revisión, análisis y dictamen de iniciativa de modificación al Reglamento del Consejo Municipal de Consulta y Participación Ciudadana en Materia de Seguridad Publica de Manuel Doblado, Guanajuato.

2.- Revisión, análisis y dictamen de iniciativa de modificación al Reglamento de la Comisión Municipal de la Prevención Social de la Violencia y la Delincuencia de Manuel Doblado.

Desahogo del orden del día

1.- Dicho lo anterior se procede al pase de lista de la comisión de Seguridad Pública teniendo como Presidente de la misma al Lic. Marco Antonio Marmolejo Barco, como Secretaria a Tec. Libia Argelia Coronado Pedroza y Vocal al C. J. German Vázquez Ayala, de igual manera se procede al pase de lista de la comisión de Normatividad y Reglamentos teniendo como Presidente de la misma al Lic. Erik García Carrada, como secretaria a la Tec. Libia Argelia Coronado Pedroza y Vocal a la Lic. Olga María Gómez Reyes, damos por iniciada la sesión extraordinaria, la cual sea de mucho provecho para todos los ciudadanos del Municipio de Manuel Doblado, Guanajuato.

2.- Pase de lista de Asistencia y declaratoria de Quorum legal para celebrar dicha sesión se encuentran 4 integrantes de ambas comisiones.

3.- Aprobación del orden del día.

4.- Revisión, análisis y dictamen de iniciática de modificación al Reglamento del Consejo Municipal de Consulta y Participación Ciudadana en Materia de Seguridad Publica de Manuel Doblado, Guanajuato.

I.- En el desarrollo del cuarto punto se procede al analizar y estudiar la propuesta presentada a los integrantes de la comisión, quienes manifiestan las siguientes consideraciones de hecho y derecho.

II.- Consideramos la iniciativa de modificación en el capítulo II "Integración" dentro del art. 7 párrafo IV, el cual refiere "Tener residencia en el municipio al menos por un año" nuestra propuesta seria "Tener residencia en el municipio al menos por tres años" para que se tenga más conocimiento sobre el mismo municipio.

III.- Proponemos la iniciativa de modificación en el capítulo II "Integración" dentro del art. 12 en los dos últimos renglones que nos refiere que "La documentación comprobatoria de la experiencia en la materia por parte de los integrantes dentro del término de diez días la tendrán que presentar", la propuesta es "se amplié el termino y sean quince días hábiles para la entrega de la documentación".

5.- Revisión, análisis y dictamen de iniciática de modificación al Reglamento de la Comisión Municipal de la Prevención Social de la Violencia y la Delincuencia de Manuel Doblado.

I.- En el desarrollo del quinto punto se procede al analizar y estudiar la propuesta presentada a los integrantes de las comisiones, quienes manifiestan las siguientes consideraciones de hecho y derecho.

II.- Consideramos la iniciativa de modificación en el capítulo IV "Sesiones de la Comisión" dentro del art. 14, proponiendo anexar un párrafo más a este articulo al cual se le denominaría como párrafo V, y la propuesta seria la siguiente "Debido a la Pandemia Mundial COVID-19 que se vive en la actualidad, en el caso que más de la mitad de los integrantes se encuentren contagiados, las sesiones podrán llevarse a cabo por videoconferencia de manera virtual, en los términos del artículo 69 párrafo III de la Ley Orgánica Municipal para el Estado de Guanajuato.

Dictamen:

Con fundamento en los artículos 79, 80, 81 de la Ley Orgánica Municipal para el Estado de Guanajuato. Así como los artículos 59, 62, 65, 66, 73, 74 y 75 del Reglamento Interior del Honorable Ayuntamiento del Municipio de Manuel Doblado vigente, las Comisiones de Seguridad Publica y Normatividad y Reglamentos consideran emitir la siguiente opinión y dictamen:

Primero: Sean consideradas las opiniones y consideraciones de hecho y derecho, manifestadas en el presente dictamen por los integrantes de las comisiones.

Segundo: Que es procedente y ajustada a derecho la propuesta presentada para la iniciativa de los siguientes reglamentos:

1.- Revisión, análisis y dictamen de iniciativa de modificación al Reglamento del Consejo Municipal de Consulta y Participación Ciudadana en Materia de Seguridad Publica de Manuel Doblado. Con fundamento en el artículo 3

fracción VII de la Ley del Sistema de Seguridad Pública del Estado de Guanajuato.

2.- Revisión, análisis y dictamen de iniciativa de modificación al Reglamento de la Comisión Municipal de la Prevención Social de la Violencia y la Delincuencia de Manuel Doblado. Con fundamento en el artículo 161-1 al 161-6 de la Ley Orgánica Municipal para el Estado de Guanajuato.

Así como la aprobación que en su momento realice el H. Ayuntamiento.

6.- El Lic. Marco Antonio Marmolejo Barco Procede a la clausura de la sesión extraordinaria siendo las 10:58 horas de la mañana, se dan por concluidos los trabajos de estas comisiones esperando sean beneficiosos para nuestro municipio.

A T E N T A M E N T E

Comisión de Seguridad Pública

LIC. MARCO ANTONIO MARMOLEJO BARCO
PRESIDENTE

TEC. LIBIA ARGELIA CORONADO PEDROZA
SECRETARIA

C. J. GERMAN VAZQUEZ AYALA
VOCAL

A T E N T A M E N T E

Comisión de Normatividad y Reglamentos

LIC. ERIK GARCÍA CARRADA

TEC. LIBIA ARGELIA CORONADO PEDROZA
SECRETARIA

LIC. OLGA MARÍA GÓMEZ REYES
VOCAL

H. AYUNTAMIENTO 2021-2024

COMISIÓN DE SEGURIDAD PÚBLICA

FECHA 04 DE MARZO 2022

NOMBRE	CARGO	FIRMA
LIC. MARCO ANTONIO MARMOLEJO BARCO	PRESIDENTE	
TEC. LIBIA ARGELIA CORONADO PEDROZA	SECRETARIA	
J. GERMAN VAZQUEZ AYALA	VOCAL	

COMISIÓN DE NORMATIVIDAD Y REGLAMENTOS

NOMBRE	CARGO	FIRMA
LIC. ERIK GARCÍA CARRADA	PRESIDENTE	
TEC. LIBIA ARGELIA CORONADO PEDROZA	SECRETARIA	
LIC. OLGA MARÍA GÓMEZ REYES	VOCAL	

Reglamento del Consejo Municipal de Consulta y Participación Ciudadana en Materia de Seguridad Pública de Manuel Doblado, Guanajuato

EXPOSICIÓN DE MOTIVOS

Se propone modificar la organización del Consejo de Consulta y Participación Ciudadana en Materia de Seguridad, a través de la emisión de un nuevo ordenamiento con el cual se facilite la interacción de sus integrantes, además de establecer de manera precisa las atribuciones de los consejeros, y la forma de elección de los mismos.

La derogada Ley de Seguridad Pública del Estado de Guanajuato, institucionalizó la participación de la sociedad civil en materia de seguridad pública mediante la creación de consejos de participación ciudadana, creando el consejo estatal y estipulando la obligación a cada uno de los municipios de constituir su consejo municipal de consulta y participación ciudadana.

Conforme a dicha ley el consejo debe integrarse por un presidente, cargo que recae en el Presidente Municipal, un secretario técnico, los titulares de las instituciones de seguridad pública y por consejeros ciudadanos designados por mayoría calificada del ayuntamiento de entre las propuestas de los diferentes sectores de la sociedad civil que derivan de la convocatoria que al efecto realice el Presidente Municipal. Los consejeros ciudadanos durarán en su encargo hasta seis meses posteriores al inicio del nuevo periodo de gobierno.

Cabe hacer mención que la obligatoriedad de los municipios de contar con un consejo municipal de consulta y participación ciudadana y los lineamientos bajo los cuales debe conformarse prevalecen en la Ley del Sistema de Seguridad Pública del Estado de Guanajuato vigente.

Dentro de las directrices que señala el reglamento para el funcionamiento del consejo se encuentran: a) las relativas a las suplencias de los consejeros ciudadanos titulares en caso de licencia hasta por tres meses, b) la facultad del ayuntamiento para revocar del cargo a los consejeros ciudadanos, c) la obligatoriedad del consejo de aprobar su plan de trabajo dentro de los primeros 5 meses posteriores a su instalación, d) la celebración como mínimo de una sesión cada dos meses y, e) establecen atribuciones para el consejo y sus integrantes, así como para el presidente, secretario técnico, consejeros técnicos y para los consejeros ciudadanos.

Es imprescindible que los instrumentos jurídicos mediante los cuales se norme la participación ciudadana sean claros, sencillos y comprensibles, con el objeto de lograr una adecuada interacción entre sociedad y gobierno, por ello es necesario crear un reglamento que contemple un organismo más propicio para consensar acuerdos, donde los ciudadanos expongan sus observaciones, propuestas e inquietudes y con ello lograr acuerdos entre sociedad y gobierno para las acciones a realizar en la materia.

El nuevo reglamento tiene como propósito armonizar la normativa municipal con la estatal y generar un instrumento que facilite, la participación ciudadana, por lo cual planteamos una reestructura del capitulado facilitando con ello el entendimiento del ordenamiento y, por tanto, su aplicación.

Se formula un mecanismo de integración de los consejeros ciudadanos al consejo, integrándose 4 consejeros ciudadanos derivados de las propuestas que las organizaciones de la sociedad civil y las instituciones educativas envíen al Presidente Municipal en respuesta a la convocatoria que éste emita. Asimismo, se contempla la elección de 3 consejeros ciudadanos emanados de la consulta pública que la Secretaría de Seguridad realizará entre las organizaciones vecinales reconocidas por las autoridades municipales y se excluyen del nuevo ordenamiento la conformación de los comités seccionales de seguridad, con el objeto de evitar crear estructuras adicionales a las formalmente instituidas por la autoridad municipal.

En cuanto a las reglas de operación del consejo, éstas se exponen de manera más simple en cuanto al desarrollo de las sesiones se refiere, estableciendo atribuciones para los consejeros sin importar de donde emanen, en consecuencia sólo el presidente y el secretario técnico tendrán atribuciones específicas; se elimina lo referente a la obligación de aprobar el plan de trabajo del consejo, toda vez la función del consejo es meramente consultiva; se regulan por separado lo relativo a las formalidades de la convocatoria y del desarrollo de las sesiones, estableciendo reglas más claras y sencillas.

En relación a las suplencias y ausencias de los consejeros, se faculta a los suplentes a ocupar el cargo de titulares en cualquier caso de ausencia de éstos, con la intención de que las labores del consejo no se vean afectadas por inasistencia de los miembros titulares a las sesiones. También se incluyen dos supuestos de renuncia a saber: 1.- La renuncia tácita, que opera en caso de inasistencia injustificada de manera continua o discontinua del consejero ciudadano a tres sesiones, y 2.- La renuncia expresa al cargo, siendo estos los únicos supuestos en que se pierde la calidad de consejero ciudadano.

Asimismo, el reglamento estipulará la creación de 4 comisiones de trabajo relativas a normatividad, profesionalización, operatividad, participación ciudadana y participación del delito y la comisión de derechos humanos cuyo objeto es encontrar esquemas encaminados a difundir y proteger el pleno goce de los derechos humanos, como una de las prioridades marcadas por el programa municipal de gobierno.

Por último, se amplían las facultades del consejo abarcando no sólo la seguridad pública, sino también la prevención del delito, en aras de involucrar a la comunidad en las políticas de prevención.

El Reglamento del Consejo Municipal de Consulta y Participación Ciudadana en Materia de Seguridad Pública de Manuel Doblado, Guanajuato, facilitará los medios para que las medidas que se tomen derivadas de los trabajos del consejo se lleven bajo una dinámica de corresponsabilidad y de adecuada interacción, lo cual fortalecerá la seguridad pública municipal.

Reglamento del Consejo Municipal de Consulta y Participación Ciudadana en Materia de Seguridad Pública de Manuel Doblado, Guanajuato

Capítulo I
Disposiciones generales

Naturaleza del reglamento

Artículo 1. Las disposiciones de este reglamento son de orden público e interés social y tienen su base legal en la Ley del Sistema de Seguridad Pública del Estado de Guanajuato.

Objeto del reglamento

Artículo 2. El presente reglamento tiene por objeto la creación del Consejo Municipal de Consulta y Participación Ciudadana en Materia de Seguridad Pública de Manuel Doblado, Guanajuato, estableciendo las bases de integración, organización y funcionamiento del mismo.

Finalidad del consejo

Artículo 3. El Consejo Municipal de Consulta y Participación Ciudadana en Materia de Seguridad Pública de Manuel Doblado, Guanajuato, es la instancia representativa de la sociedad cuya finalidad es fomentar la participación de la sociedad civil, en colaboración con las instancias públicas respectivas, en la planeación, elaboración, evaluación y supervisión de las actividades en materia de seguridad pública y prevención del delito, llevadas a cabo en el Municipio de Manuel

Doblado, Guanajuato de acuerdo con la Ley del Sistema de Seguridad Pública del Estado de Guanajuato y los reglamentos correspondientes.

Glosario

Artículo 4. Para los efectos de este reglamento se entiende por:

I. Ayuntamiento: El H. Ayuntamiento del Municipio de Manuel Doblado, Guanajuato;

II. Municipio: El Municipio de Manuel Doblado, Guanajuato;

III. Consejo: El Consejo Municipal de Consulta y Participación Ciudadana en Materia de Seguridad Pública de Manuel Doblado, Guanajuato;

IV. Ley: La Ley del Sistema de Seguridad Pública del Estado de Guanajuato; y,

V. Reglamento: El Reglamento del Consejo Municipal de Consulta y Participación Ciudadana en Materia de Seguridad Pública de Manuel Doblado, Guanajuato.

Capítulo II
Integración

Integración del consejo

Artículo 5. El consejo se integra por los siguientes consejeros:

I. El Presidente Municipal, quien fungirá como presidente del consejo;

II. Un representante de la comisión del Ayuntamiento que se encargue del estudio y dictamen de los asuntos en materia de seguridad pública;

III. El titular de la Dirección de Seguridad Ciudadana y Movilidad;

IV. Cuatro consejeros ciudadanos, derivados de las propuestas que el Presidente Municipal reciba de las cámaras empresariales, instituciones de educación superior, organizaciones ciudadanas y consejos de participación ciudadana; y,

V. Tres consejeros ciudadanos, emanados de las propuestas que el titular de la Dirección de Seguridad Ciudadana y Movilidad presente al

Presidente Municipal, derivadas de la consulta pública que realice entre las organizaciones vecinales reconocidas por las autoridades municipales.

Por cada consejero propietario se designará un suplente. Los suplentes de los consejeros ciudadanos serán designados de la misma forma que los propietarios y los demás integrantes nombrarán a su suplente notificando dicha situación al secretario técnico.

Los suplentes tendrán las mismas facultades de los integrantes propietarios en caso de ausencia de estos.

Secretario técnico

Artículo 6. Para la realización de las labores del consejo, el presidente se auxiliará de un secretario técnico quien acudirá a las sesiones del consejo con voz, pero sin voto, dicho cargo recaerá en quien designe el titular de la Dirección de Seguridad Ciudadana y Movilidad.

Requisitos para ser consejero ciudadano

Artículo 7. Los requisitos para ser consejero ciudadano son:

I. Ser ciudadano mexicano;

II. Ser habitante del municipio, en pleno ejercicio de sus derechos civiles y políticos;

III. No haber sido condenado por delito grave señalado por el Código Penal para el Estado de Guanajuato, ni por delito que amerite pena corporal de más de un año de prisión, pero si se tratare de robo, fraude, falsificación, abuso de confianza u otro que lastime seriamente su reputación, quedará inhabilitado para ser integrante cualquiera que haya sido la pena; y,

IV. Tener residencia en el municipio al menos de tres años.

Naturaleza del cargo de consejero

Artículo 8. Los cargos de consejero propietario y suplente son honoríficos, por lo que no recibirán remuneración alguna por las actividades que desempeñen en el consejo.

Derecho a voz y voto e invitados especiales

Artículo 9. Todos los miembros del consejo tienen derecho a voz y los consejeros propietarios tendrán derecho a voz y voto en las sesiones del consejo.

El consejo, a propuesta de su presidente, podrá autorizar la presencia de invitados especiales, de manera temporal o permanente cuando a su juicio sea necesario para el mejor desarrollo de sus funciones. Los invitados especiales podrán asistir a las sesiones de consejo con voz pero sin voto.

Integración del consejo

Artículo 10. El consejo para su integración se sujetará a las siguientes reglas:

I. Los integrantes del consejo enumerados en las fracciones I, II, III y IV del artículo 5 del presente reglamento, asumirán el cargo por el hecho de su nombramiento; y,

II. Los consejeros ciudadanos descritos en las fracciones V y VI del artículo 5 serán designados por mayoría calificada del Ayuntamiento con base en la propuesta que al efecto presente el Presidente Municipal.

Renovación del consejo

Artículo 11. El consejo se renovará dentro de los primeros seis meses de cada administración municipal y sus consejeros ciudadanos podrán ser ratificados en su encargo por una sola vez, para otro periodo igual, por mayoría calificada del Ayuntamiento, a propuesta de los organismos de los cuales surgieron.

Método para designar a los consejeros

Artículo 12. Para la designación de los consejeros ciudadanos a que se refiere la fracción V del artículo 5, el Presidente Municipal dentro de los noventa días naturales siguientes al inicio de la nueva administración municipal convocará, por oficio, a dos comerciantes, instituciones de educación superior, organizaciones ciudadanas y consejos de participación ciudadana para que envíen sus propuestas para la integración del consejo, y en su caso, la documentación comprobatoria de la experiencia en la materia por parte de los integrantes, dentro del término de quince días hábiles.

Para la designación de los consejeros ciudadanos a que se refiere la fracción VI del artículo 5, el titular de la Dirección de Seguridad Ciudadana y Movilidad emitirá convocatoria a las organizaciones vecinales reconocidas por la autoridad municipal para que envíen sus propuestas para la integración del Consejo.

El Presidente Municipal someterá a aprobación del Ayuntamiento, para su designación, los mejores perfiles elegidos de entre las propuestas recibidas,

cuidando que cumplan con los requisitos establecidos en el artículo 7 del presente reglamento.

Toma de protesta

Artículo 13. Una vez realizada la designación de los consejeros por el Ayuntamiento, previo a la primera sesión del consejo, el Presidente Municipal o quien éste designe procederá a tomar la protesta de ley a los consejeros.

Capítulo III
Atribuciones

Atribuciones del consejo

Artículo 14. El consejo tiene las siguientes atribuciones:

I. Fungir como fuente de consulta, análisis y opinión de la ciudadanía en materia de seguridad pública;

II. Promover la participación organizada de la sociedad, en actividades que permitan promover y hacer más eficiente la función de seguridad pública y prevención del delito;

III. Establecer un sistema permanente de seguimiento que permita conocer la percepción de la ciudadanía respecto de la seguridad pública y prevención del delito en el municipio, y acordar las medidas que deberán tomar las autoridades para mejorar dicha percepción;

IV. Integrar un sistema de seguimiento y evaluación de las actividades que se realicen en el marco de los programas de seguridad pública y de prevención del delito;

V. Formular propuestas para la elaboración de los programas de seguridad pública y prevención del delito, así como para la evaluación periódica de los mismos;

VI. Evaluar la situación de la seguridad pública y de la prevención del delito en el municipio, así como proponer y acordar las acciones tendientes a su mejoramiento;

VII. Evaluar el comportamiento, eficiencia y preparación de los integrantes de las corporaciones policiales, su operación y funcionamiento en general, con objeto de propiciar y proponer mejores condiciones de seguridad pública y prevención del delito en el municipio;

VIII. Proponer modificaciones y reformas a la normatividad en materia de seguridad pública y prevención del delito;

IX. Constituir comisiones de trabajo que permitan atender temáticas específicas en respuesta a los problemas que presente la situación de la seguridad pública y la prevención del delito en el municipio; y,

X. Ejercer las demás atribuciones que sean necesarias para cumplir los objetivos de este reglamento y las que les señalen otros ordenamientos legales aplicables.

Atribuciones del presidente

Artículo 15. Son atribuciones del presidente del consejo:

I. Convocar por conducto del secretario técnico a las sesiones del consejo;

II. Presidir las sesiones del consejo;

III. Vigilar el cumplimiento de los acuerdos del consejo;

IV. Proponer la presencia de invitados especiales en las sesiones del consejo;

V. Formular las propuestas que considere convenientes para el cumplimiento de los fines del consejo y para fortalecer la seguridad pública y prevención del delito en el municipio;

VI. Emitir voto de calidad en caso de empate; y,

VII. La demás que le confiera la Ley del Sistema de Seguridad Pública del Estado de Guanajuato, este reglamento y el pleno del consejo.

Atribuciones de los consejeros

Artículo 16. Son atribuciones de los integrantes del consejo:

I. Formular las propuestas que consideren convenientes para el cumplimiento de los fines del consejo y para fortalecer la seguridad pública y prevención del delito en el municipio;

II. Impulsar la participación de la comunidad para que ésta contribuya en los asuntos de seguridad pública y de prevención del delito;

III. Coadyuvar con la autoridad municipal, en la aplicación y en el establecimiento de sistemas para la prevención del delito;

IV. Establecer relaciones con centros e instituciones educativas, de investigación, de salud y sociales para la elaboración de estudios que contribuyan a mejorar la seguridad pública y prevención del delito;

V. Participar en actividades que no sean confidenciales o pongan en riesgo la función de seguridad pública y prevención del delito;

VI. Elaborar propuestas de reformas a leyes y reglamentos en materia de seguridad pública y prevención del delito;

VII. Participar en las actividades que lleve a cabo el consejo, así como en las comisiones que consideren pertinente crear;

VIII. Apoyar en lo conducente al presidente y al secretario técnico del consejo; y,

IX. Representar al consejo, cuando así lo designe el mismo.

Atribuciones del secretario técnico

Artículo 17. Son atribuciones del secretario técnico del consejo:

I. Llevar el calendario de sesiones del consejo;

II. Preparar la propuesta de orden del día;

III. Convocar, por instrucciones del presidente, a las sesiones de consejo;

IV. Pasar lista y declarar el quórum legal para la realización de la sesión;

V. Llevar el control de asistencia de los integrantes y comunicar, en su caso, cualquier irregularidad sobre el tema para adoptar las medidas inmediatas conducentes;

VI. Apoyar al presidente en el desarrollo de las sesiones;

VII. Levantar las actas de las reuniones celebradas por el consejo, debiendo recabar en éstas la firma de los miembros asistentes;

VIII. Ejecutar, evaluar, dar seguimiento, certificar y llevar el control de los acuerdos que se tomen en el consejo informando de ello al presidente del mismo;

IX. Resguardar los documentos que genere el consejo y realizar una memoria informativa de los acuerdos, programas y avances del mismo;

X. Auxiliar al presidente en el ejercicio de sus funciones; y,

XI. Las demás que le sean encargadas por el presidente o por el pleno del consejo.

Capítulo IV
Sesiones

Confidencialidad de la información

Artículo 18. La información recopilada y analizada al seno del consejo y sus comisiones será confidencial y su manejo por parte de sus integrantes será de su estricta responsabilidad, por lo que el mal uso podrá ser motivo de sanciones administrativas o penales.

Calendario de sesiones

Artículo 19. El consejo aprobará dentro de los primeros dos meses posteriores a su instalación, el calendario de sesiones ordinarias.

Periodicidad de las sesiones

Artículo 20. El Consejo sesionará ordinariamente al menos cuatro veces por año y extraordinariamente en cualquier tiempo cuando surjan casos urgentes a juicio del presidente o por petición de las dos terceras partes de los integrantes del consejo.

Tiempo para convocar

Artículo 21. Para el oportuno despacho de los asuntos, las sesiones ordinarias que celebre el consejo se convocarán por lo menos con cinco días hábiles de anticipación a la fecha de celebración; por su parte las sesiones extraordinarias se deberán convocar con al menos cuarenta y ocho horas de anticipación.

Convocatoria

Artículo 22. La convocatoria a que se refiere el artículo anterior deberá realizarse por escrito o a través de medios electrónicos, y contendrá como elementos básicos el lugar, día y hora de la sesión, orden del día y firma del secretario técnico o presidente del consejo;

En el orden del día de las sesiones ordinarias se deben incluir los avances en materia de seguridad pública y prevención del delito, así mismo se debe presentar un informe del estado que guarda la operatividad, en el cual se reflejen los resultados de las acciones correctivas y preventivas realizadas.

Desarrollo de las sesiones

Artículo 23. El desarrollo de las sesiones del consejo se llevará a cabo conforme a los siguientes lineamientos:

I. Las sesiones del consejo serán presididas por el presidente del consejo y en ausencia de éste se estará a lo dispuesto por el artículo 26 del presente reglamento;

II. El consejo sesionará válidamente con la asistencia de la mitad más uno de sus miembros.

En el caso de que no existiera el quórum señalado en el párrafo anterior, se citará a una nueva sesión en los términos del presente reglamento, la cual será válida con el número de miembros que asistan;

III. En las sesiones se respetará de manera estricta el orden del día respectivo; y,

IV. Los acuerdos del consejo se tomarán por mayoría de votos de los consejeros propietarios presentes. En caso de empate en la votación, quien presida tendrá voto de calidad.

Capítulo V
Comisiones

Integración de comisiones

Artículo 24. Para el debido despacho de los acuerdos, propuestas, solicitudes, peticiones, o asuntos, el consejo está facultado para constituir las comisiones de trabajo que considere pertinentes. Las comisiones de trabajo serán integradas por los consejeros que designe el pleno del Consejo y serán presididas por un consejero ciudadano.

Comisiones ordinarias

Artículo 25. El consejo debe establecer al menos las siguientes comisiones:

I. Comisión de normatividad: Su objetivo general es la difusión, estudio y actualización del marco jurídico que regula la función de seguridad pública y prevención del delito, así como presentar propuestas de reforma, actualización o creación de normas en la materia;

II. Comisión de profesionalización: Su objetivo general es fomentar la profesionalización de los elementos de la Secretaría de Seguridad Pública Municipal con una visión preventiva y comunitaria, así como la homogenización en la formación;

III. Comisión de operatividad: Su objetivo es la supervisión y evaluación de la actuación y resultados de los cuerpos de seguridad pública, con la finalidad de realizar propuestas de mejora sobre las acciones realizadas en la materia;

IV. Comisión de participación ciudadana y prevención del delito: Su objetivo es crear vínculos entre el consejo y la ciudadanía dando seguimiento y apoyo a los acuerdos que se tomen en el pleno del consejo, así como la detección de los problemas de seguridad que embargan al municipio, con la finalidad de diseñar programas preventivos que tomen en cuenta las necesidades y sugerencias de la sociedad civil. Asimismo, participar en el establecimiento de los mecanismos de vinculación y encuentro con líderes de opinión, organizaciones no gubernamentales, organismos empresariales, académicos y sociales para el desarrollo conjunto de esquemas de participación social que permitan potencializar los programas de prevención del delito y de las conductas infractoras; y,

V. Comisión de derechos humanos: Su objetivo es encontrar esquemas encaminados a difundir y proteger el pleno goce de los derechos humanos mediante el seguimiento a las recomendaciones que emitan los organismos de protección de derechos humanos.

Capítulo VI
Ausencias, y renuncias de los integrantes del consejo

Suplencia del presidente del consejo

Artículo 26. En caso de ausencia del presidente del consejo, la sesión será presidida por el titular de la Dirección de Seguridad Ciudadana y Movilidad o en su defecto por quien este designe.

Suplencia de los consejeros

Artículo 27. Las ausencias de los consejeros propietarios serán cubiertas por sus respectivos suplentes, quienes asumirán los derechos y obligaciones de los propietarios durante la suplencia.

Renuncia de los consejeros

Artículo 28. La calidad de consejero ciudadano se pierde por renuncia expresa o tácita, entendiendo como renuncia expresa la que el consejero emita por escrito ante el presidente del consejo, y como renuncia tácita la inasistencia injustificada a tres sesiones de consejo o de comisiones ya sean continuas o discontinuas.

Designación de consejeros en caso de renuncia

Artículo 29. En caso de renuncia expresa del consejero propietario se llamará al suplente y en caso de renuncia tácita de los consejeros ciudadanos se dará aviso al Ayuntamiento para que realice una nueva designación.

Para efectos del párrafo anterior, el presidente se servirá de las propuestas recibidas, y en caso de no haberlas o de que las existentes no cuenten con los requisitos debidos, emitirá nueva convocatoria en los términos del artículo 10 del presente reglamento."

Artículos Transitorios

Vigencia

Primero. El presente reglamento entrará en vigor al cuarto día siguiente de su publicación en el Periódico Oficial del Gobierno del Estado de Guanajuato.

Designación de consejeros

Segundo. Por única ocasión, el Ayuntamiento realizará la designación de los integrantes del consejo dentro de los sesenta días posteriores a la entrada en vigor del presente reglamento, durando éstos en su encargo hasta que conforme a lo estipulado en el presente reglamento el consejo deba renovarse.

Por lo tanto, con fundamento en los artículos 77 fracción I, II y VI; 236 y 240 de la Ley Orgánica Municipal para el Estado de Guanajuato, mando se imprima, publique, circule y se le dé el debido cumplimiento.

Dado en el salón de cabildo de la Presidencia Municipal de Manuel Doblado, Guanajuato, a los 10 días del mes de marzo del año 2022 dos mil veintiuno.

ANEXO

II

Municipio Manuel Doblado, Guanajuato.
Honorable Ayuntamiento 2021 -2024
Cierre Presupuestal de egresos para el ejercicio fiscal 2021
Fuente de financiamiento

Fondo	Concepto	Inicial	Aumenta	Disminuye	2da Traspaso	Aumenta	Disminuye	2da Modificación	Aumenta	Disminuye	3er Traspaso	Aumenta	Disminuye	3er Modificación	Aumenta	Disminuye	4to Traspaso	Aumenta	Disminuye	4ta Modificación	Aumenta	Disminuye	Cierre presupuestal
1100121	Ingresos Propios 2021	15,726,825.00	269,539.52	269,539.52	19,269,376.73	1,320,188.71	0.00	20,589,565.44	1,369,176.35	1,369,176.35	20,589,565.44	0.00	0.00	20,589,565.44			20,589,565.44	0.00	0.00	20,589,565.44	0.00	0.00	20,589,565.44
1500520	Participaciones Federales 2020	0.00	0.00	0.00	1,545,890.74	0.00	0.00	1,545,890.74	0.00	0.00	1,545,890.74	0.00	0.00	1,545,890.74			1,545,890.74	0.00	0.00	1,545,890.74	0.00	0.00	1,545,890.74
1500521	Participaciones Federales 2021	83,344,660.49	10,764,692.73	10,764,692.73	76,170,250.00	5,371,581.52	0.00	81,541,831.52	4,626,928.50	4,626,928.50	81,541,831.52	8,965,332.98	0.00	90,507,164.50			90,507,164.50	5,000,000.00	0.00	95,507,164.50	0.00	0.00	95,507,164.50
1600420	Convenios estatales no etiquetados 2020	0.00	0.00	0.00	1,855,068.88	0.00	0.00	1,855,068.88	0.00	0.00	1,855,068.88	0.00	0.00	1,855,068.88			1,855,068.88	0.00	0.00	1,855,068.88	0.00	0.00	1,855,068.88
1600421	Convenios estatales no etiquetados 2021	0.00	104,685.05	104,685.05	5,000,000.00	0.00	0.00	5,000,000.00	902,587.96	902,587.96	5,000,000.00	3,500,000.00	0.00	8,500,000.00			8,500,000.00	3,400,000.00	0.00	11,900,000.00	0.00	0.00	11,900,000.00
1700920	Convenios con Beneficiarios 2020	0.00	0.00	0.00	164,995.39	0.00	0.00	164,995.39	0.00	0.00	164,995.39	0.00	0.00	164,995.39			164,995.39	0.00	0.00	164,995.39	0.00	0.00	164,995.39
1700921	Convenios con Beneficiarios 2021	0.00	0.00	0.00	651,936.00	0.00	0.00	651,936.00	0.00	0.00	651,936.00	220,000.00	0.00	871,936.00			871,936.00	0.00	0.00	871,936.00	0.00	0.00	871,936.00
2510120	Fondo de aportacion a la infraestructura social municipal 2020	0.00	0.00	0.00	13,561,197.21	0.00	0.00	13,561,197.21	0.00	0.00	13,561,197.21	0.00	0.00	13,561,197.21			13,561,197.21	0.00	0.00	13,561,197.21	0.00	0.00	13,561,197.21
2510121	Fondo de aportacion a la infraestructura social municipal 2021	44,967,479.40	3,461,884.16	3,461,884.16	43,109,170.00	0.00	0.00	43,109,170.00	592,729.56	592,729.56	43,109,170.00	0.00	0.00	43,109,170.00			43,109,170.00	0.00	0.00	43,109,170.00	0.00	0.00	43,109,170.00
2510221	Fondo para el fortalecimiento muncipal 2021	27,975,925.80	2,209,099.00	2,209,099.00	26,813,868.00	0.00	0.00	26,813,868.00	1,088,621.62	1,088,621.62	26,813,868.00	0.00	0.00	26,813,868.00			26,813,868.00	0.00	0.00	26,813,868.00	0.00	0.00	26,813,868.00
2520121	Convenios con la Federacion 2021	0.00	0.00	0.00	200,000.00	0.00	0.00	200,000.00	0.00	0.00	200,000.00	0.00	0.00	200,000.00			200,000.00	0.00	0.00	200,000.00	0.00	0.00	200,000.00
2610120	Convenios Estatales Etiquetados 2020	0.00	0.00	0.00	31,107,972.87	0.00	0.00	31,107,972.87	0.00	0.00	31,107,972.87	0.00	0.00	31,107,972.87			31,107,972.87	0.00	0.00	31,107,972.87	0.00	0.00	31,107,972.87
2610121	Convenios Estatales Etiquetados 2021	0.00	0.00	0.00	0.00	0.00	0.00	0.00	0.00	0.00	0.00	1,584,000.00	0.00	1,584,000.00			1,584,000.00	0.00	0.00	1,584,000.00	0.00	0.00	1,584,000.00
	Total	**172,014,890.69**	**16,809,900.46**	**16,809,900.46**	**219,449,725.82**	**6,691,770.23**	**0.00**	**226,141,496.05**	**8,580,043.99**	**8,580,043.99**	**226,141,496.05**	**14,269,332.98**	**0.00**	**240,410,829.03**	**0.00**	**0.00**	**240,410,829.03**	**8,400,000.00**	**0.00**	**248,810,829.03**	**0.00**	**0.00**	**248,810,829.03**

Municipio Manuel Doblado, Guanajuato
Honorable Ayuntamiento 2021-2024
Cierre Presupuestal de egresos para el ejercicio fiscal 2021
Clasificación Administrativa

Centro Gestor	Concepto	Inicial	Aumenta	Disminuye	2do Traspaso	Aumenta	Disminuye	2da Modificación	Aumenta	Disminuye	3er traspaso	Aumenta	Disminuye	3ra Modificación	Aumenta	Disminuye	4to traspaso	Aumenta	Disminuye	4ta Modificación
31111-0101	H. Ayuntamiento	17,271,276.37	1,314,429.13	322,589.43	$ 10,961,376.06	0.00	0.00	$ 10,961,376.06	1,114,591.91	332,181.72	$ 11,743,786.25	1,145,316.72	0.00	$ 12,889,102.97	0.00	0.00	$ 12,889,102.97	437,905.41	0.00	$ 13,327,008.38
31111-0201	Presidencia	7,436,808.57	4,703,295.90	573,092.75	$ 17,582,030.18	0.00	0.00	$ 17,582,030.18	1,923,005.65	241,216.20	$ 19,263,819.63	1,994,970.42	0.00	$ 21,258,790.05	0.00	0.00	$ 21,258,790.05	3,923,675.10	14,814.18	$ 25,310,238.47
31111-0301	Secretaría del H. Ayuntamiento	3,764,822.79	7,864.00	249,463.48	$ 4,412,442.48	0.00	0.00	$ 4,412,442.48	132,620.07	196,012.77	$ 4,349,049.78	204,395.72	0.00	$ 4,553,445.50	0.00	0.00	$ 4,553,445.50	380,143.35	0.00	$ 4,933,588.85
31111-0401	Tesorería municipal	15,741,704.17	839,060.20	6,523,648.68	$ 6,965,486.51	6,691,770.23	0.00	$ 13,657,256.74	351,701.44	3,888,202.26	$ 10,120,755.92	2,394,959.57	0.00	$ 12,515,715.49	0.00	0.00	$ 12,515,715.49	877,998.17	225,000.00	$ 12,882,991.86
31111-0501	Salud municipal	271,874.07	21,524.45	78,800.02	$ 259,223.34	0.00	0.00	$ 259,223.34	29,676.52	0.00	$ 288,899.86	15,951.36	0.00	$ 304,851.22	0.00	0.00	$ 304,851.22	105,425.02	0.00	$ 410,276.24
31111-0601	Catastro e impuestos inmobiliarios	1,945,441.08	5,510.44	75,619.80	$ 1,850,661.91	0.00	0.00	$ 1,850,661.91	123,392.50	108,224.42	$ 1,865,829.99	122,304.43	0.00	$ 1,988,134.42	0.00	0.00	$ 1,988,134.42	66,827.08	0.00	$ 2,054,961.50
31111-0701	Desarrollo social	1,431,002.61	5,139.00	19,065.79	$ 4,208,621.70	0.00	0.00	$ 4,208,621.70	63,015.25	14,829.12	$ 4,256,807.83	1,220,853.57	0.00	$ 5,477,661.40	0.00	0.00	$ 5,477,661.40	51,526.47	0.00	$ 5,529,187.87
31111-0801	Fiscalización	968,396.21	7,000.00	33,152.76	$ 943,443.70	0.00	0.00	$ 943,443.70	29,093.79	42,916.18	$ 929,621.31	42,976.18	0.00	$ 972,597.49	0.00	0.00	$ 972,597.49	28,547.41	0.00	$ 1,001,144.90
31111-0901	Contraloría	2,032,855.71	6,204.87	57,915.20	$ 1,972,467.50	0.00	0.00	$ 1,972,467.50	57,762.25	215,453.17	$ 1,814,776.58	120,682.82	0.00	$ 1,935,459.40	0.00	0.00	$ 1,935,459.40	143,006.72	0.00	$ 2,078,466.12
31111-1001	Juzgado administrativo	0.00	0.00	0.00	$ -	0.00	0.00	$ -	0.00	0.00	$ -	0.00	0.00	$ -	0.00	0.00	$ -	0.00	0.00	$ -
31111-1101	Desarrollo rural	5,598,819	51,180.39	358,333.71	$ 7,609,747.81	0.00	0.00	$ 7,609,747.81	112,834.75	48,269.95	$ 7,674,312.61	1,043,296.20	0.00	$ 8,717,608.81	0.00	0.00	$ 8,717,608.81	167,484.55	0.00	$ 8,885,093.36
31111-1201	Desarrollo económico	1,199,610.58	34,922.43	42,270.63	$ 1,171,062.63	0.00	0.00	$ 1,171,062.63	34,007.30	54,876.69	$ 1,150,193.24	57,455.94	0.00	$ 1,207,649.18	0.00	0.00	$ 1,207,649.18	54,033.07	0.00	$ 1,262,958.25
31111-1301	Unidad de acceso a la información	1,162,026.67	24,703.01	30,431.95	$ 1,156,297.73	0.00	0.00	$ 1,156,297.73	39,930.88	3,608.67	$ 1,192,619.94	65,130.34	0.00	$ 1,257,750.28	0.00	0.00	$ 1,257,750.28	79,546.31	0.00	$ 1,337,296.59
31111-1401	Comunicación social	2,298,403.95	36,977.10	33,170.16	$ 3,131,148.29	0.00	0.00	$ 3,131,148.29	38,696.75	13,827.21	$ 3,156,017.83	297,211.34	0.00	$ 3,453,229.17	0.00	0.00	$ 3,453,229.17	76,300.78	0.00	$ 3,610,729.95
31111-1501	Seguridad pública	16,239,971.04	326,642.18	82,535.20	$ 17,395,389.87	0.00	0.00	$ 17,395,389.87	614,321.02	927,609.32	$ 17,082,101.57	524,058.59	0.00	$ 17,606,160.16	0.00	0.00	$ 17,606,160.16	648,130.28	456,008.82	$ 17,828,281.62
31111-1601	Protección civil	1,277,110.18	23,879.90	24,653.00	$ 1,502,059.80	0.00	0.00	$ 1,502,059.80	59,355.27	3,491.28	$ 1,557,923.79	46,852.87	0.00	$ 1,604,776.66	0.00	0.00	$ 1,604,776.66	69,580.97	16,000.00	$ 1,660,581.63
31111-1701	Obras públicas	53,467,333.52	6,816,782.21	6,192,770.89	$ 102,030,782.52	0.00	0.00	$ 102,030,782.52	668,828.71	1,617,120.99	$ 101,082,490.24	904,769.25	0.00	$ 101,987,259.49	0.00	0.00	$ 101,987,259.49	283,629.31	642,463.64	$ 101,629,857.76
31111-1702	Desarrollo urbano	430,415.30	9,876.80	7,279.99	$ 421,039.63	0.00	0.00	$ 421,039.63	15,371.30	0.00	$ 436,410.93	35,551.44	0.00	$ 471,962.37	0.00	0.00	$ 471,962.37	52,350.48	0.00	$ 524,312.85
31111-1801	Educación, acción cívica y cultural	3,526,810.85	50,073.14	77,946.71	$ 1,925,632.82	0.00	0.00	$ 1,925,632.82	51,636.32	16,279.43	$ 1,960,989.71	270,886.62	0.00	$ 2,231,876.33	0.00	0.00	$ 2,231,876.33	361,491.46	0.00	$ 2,593,367.79
31111-1901	Servicios públicos	2,183,982.06	1,535,752.99	117,408.89	$ 3,973,584.15	0.00	0.00	$ 3,973,584.15	177,418.68	91,535.09	$ 4,059,467.74	436,397.48	0.00	$ 4,495,865.22	0.00	0.00	$ 4,495,865.22	387,453.93	0.00	$ 4,895,519.09
31111-1902	Limpia	3,501,495.95	191,972.05	0.00	$ 4,578,309.58	0.00	0.00	$ 4,578,309.58	230,654.78	156,572.62	$ 4,652,391.74	152,705.52	0.00	$ 4,805,097.26	0.00	0.00	$ 4,805,097.26	234,000.00	0.00	$ 5,039,097.26
31111-1903	Parques y jardines	1,687,714.12	17,469.81	6,514.00	$ 1,719,139.07	0.00	0.00	$ 1,719,139.07	9,574.00	92,381.19	$ 1,636,331.88	92,381.19	0.00	$ 1,728,713.07	0.00	0.00	$ 1,728,713.07	40,558.46	0.00	$ 1,769,271.53
31111-1904	Mercados	635,506.95	36,955.60	67,848.00	$ 707,438.55	0.00	0.00	$ 707,438.55	46,459.44	28,974.30	$ 724,923.69	28,974.30	0.00	$ 753,897.99	0.00	0.00	$ 753,897.99	0.00	0.00	$ 753,897.99
31111-1905	Rastro	2,918,063.87	238,734.08	47,502.65	$ 3,440,742.18	0.00	0.00	$ 3,440,742.18	291,722.83	138,261.90	$ 3,594,203.11	221,552.77	0.00	$ 3,815,755.88	0.00	0.00	$ 3,815,755.88	189,925.13	0.00	$ 4,021,915.37
31111-1906	Panteones	270,687.37	3,598.00	2,602.00	$ 327,183.37	0.00	0.00	$ 327,183.37	294.00	27,751.92	$ 299,725.45	15,751.92	0.00	$ 315,477.37	0.00	0.00	$ 315,477.37	7,053.80	0.00	$ 322,531.17
31111-1907	Alumbrado público	13,960,335.26	449,128.81	1,414,405.24	$ 7,859,289.67	0.00	0.00	$ 7,859,289.67	2,274,879.63	72,568.40	$ 10,061,600.90	2,560,867.81	0.00	$ 12,622,468.71	0.00	0.00	$ 12,622,468.71	803,861.55	0.00	$ 13,426,330.26
31111-2601	Ecología	825,472.03	0.00	5,811.00	$ 836,352.08	0.00	0.00	$ 836,352.08	10,065.55	58,355.49	$ 788,062.14	39,427.18	0.00	$ 827,489.32	0.00	0.00	$ 827,489.32	24,284.30	0.00	$ 851,773.62
31111-2701	COMUDAJ	2,009,343.41	13,461.40	227,293.39	$ 1,861,063.97	0.00	0.00	$ 1,861,063.97	61,780.28	86,892.55	$ 1,835,951.70	100,371.88	0.00	$ 1,936,323.58	0.00	0.00	$ 1,936,323.58	128,874.24	0.00	$ 2,065,197.82
31111-2801	Casa de la cultura	990,749.08	12,971.53	88,284.14	$ 1,278,564.91	0.00	0.00	$ 1,278,564.91	12,498.00	49,135.37	$ 1,241,927.54	59,651.77	0.00	$ 1,301,579.31	0.00	0.00	$ 1,301,579.31	118,187.05	0.00	$ 1,419,766.36
31111-2901	Instituto de la mujer Dobladence	686,237.59	24,225.04	34,291.00	$ 866,137.85	0.00	0.00	$ 866,137.85	771.24	37,544.42	$ 829,364.67	37,676.42	0.00	$ 867,041.09	0.00	0.00	$ 867,041.09	1,062.00	0.00	$ 868,103.09
31111-3001	Planeacion	280,619.96	566.00	15,200.00	255,805.96	0.00	0.00	$ 255,805.96	4,083.88	15,951.36	$ 243,938.48	15,951.36	0.00	$ 259,889.84	0.00	0.00	$ 259,889.84	11,424.24	0.00	$ 269,881.48
31120-8201	Transferencias internas otorgadas a entidades paraestatales no empresariales y no financieras	6,000,000.00	0.00	0.00	$ 6,247,200.00	0.00	0.00	$ 6,247,200.00	0.00	0.00	$ 6,247,200.00	0.00	0.00	$ 6,247,200.00	0.00	0.00	$ 6,247,200.00	0.00	0.00	$ 6,247,200.00
	Total	**172,014,890.69**	**16,809,900.46**	**16,809,900.46**	**219,449,725.82**	**6,691,770.23**	**-**	**226,141,496.05**	**8,580,043.99**	**8,580,043.99**	**226,141,496.05**	**14,269,332.98**	**-**	**240,410,829.03**	**0.00**	**0.00**	**240,410,829.03**	**9,754,286.64**	**1,354,286.64**	**248,810,829.03**

Municipio Manuel Doblado, Guanajuato

Honorable Ayuntamiento 2021 - 2024

Cierre al Pronóstico de Ingresos para el Ejercicio Fiscal 2021

Fondo	#	Concepto	Inicial	Auenta	Disminuye	2da Modificacioón	Auenta	Disminuye	3ra Modificacioón	Auenta	Disminuye	4ta Modificación	Auenta	Disminuye	Cierre Presup.
	1	**Impuestos**	**8,311,050.00**	**690,590.37**	**0.00**	**9,001,640.37**	**0.00**	**0.00**	**9,001,640.37**	**0.00**	**0.00**	**9,001,640.37**	**0.00**	**0.00**	**9,001,640.37**
	1100	**Impuestos sobre los ingresos**	**134,550.00**	**0.00**	**0.00**	**134,550.00**	**0.00**	**0.00**	**134,550.00**	**0.00**	**0.00**	**134,550.00**	**0.00**	**0.00**	**134,550.00**
1100121	110101	Impuesto sobre juegos y apuestas permitidas	31,050.00	0.00	0.00	31,050.00	0.00	0.00	31,050.00	0.00	0.00	31,050.00	0.00	0.00	31,050.00
1100121	110201	Impuesto sobre divisiones y espectáculos públicos	103,500.00	0.00	0.00	103,500.00	0.00	0.00	103,500.00	0.00	0.00	103,500.00	0.00	0.00	103,500.00
1100121	110301	Impuestos sobre rifas, sorteos, loterías y concursos	0.00	0.00	0.00	0.00	0.00	0.00	0.00	0.00	0.00	0.00	0.00	0.00	0.00
	1200	**Impuestos sobre patrimonio**	**7,452,000.00**	**533,038.21**	**0.00**	**7,985,038.21**	**0.00**	**0.00**	**7,985,038.21**	**0.00**	**0.00**	**7,985,038.21**	**0.00**	**0.00**	**7,985,038.21**
1100121	120101	Impuestos sobre predial	7,245,000.00	0.00	0.00	7,245,000.00	0.00	0.00	7,245,000.00	0.00	0.00	7,245,000.00	0.00	0.00	7,245,000.00
1100121	120102	Rezago de impuesto predial urbano	0.00	533038.21	0.00	533,038.21	0.00	0.00	533,038.21	0.00	0.00	533,038.21	0.00	0.00	533,038.21
1100121	120201	Impuestos sobre división y lotificación de inmuebles	207,000.00	0.00	0.00	207,000.00	0.00	0.00	207,000.00	0.00	0.00	207,000.00	0.00	0.00	207,000.00
	1300	**Impuestos sobre la producción, el consumo, y las transacciones**	**0.00**	**74,662.15**	**0.00**	**74,662.15**	**0.00**	**0.00**	**74,662.15**	**0.00**	**0.00**	**74,662.15**	**0.00**	**0.00**	**74,662.15**
1100121	130101	Explotación de mármoles, canteras, pizarras, basaltos, cal, entre otras	0.00	0.00	0.00	0.00	0.00	0.00	0.00	0.00	0.00	0.00	0.00	0.00	0.00
1100121	130201	Impuesto sobre la adquisición de bienes inmuebles	0.00	0.00	0.00	0.00	0.00	0.00	0.00	0.00	0.00	0.00	0.00	0.00	0.00
1100121	130301	Impuesto de fraccionamientos	0.00	74662.15	0.00	74,662.15	0.00	0.00	74,662.15	0.00	0.00	74,662.15	0.00	0.00	74,662.15
	1400	**Impuestos al comercio exterior**	**0.00**	**0.00**	**0.00**	**0.00**	**0.00**	**0.00**	**0.00**	**0.00**	**0.00**	**0.00**	**0.00**	**0.00**	**0.00**
	1500	**Impuesto sobre nóminas y asimilables**	**0.00**	**0.00**	**0.00**	**0.00**	**0.00**	**0.00**	**0.00**	**0.00**	**0.00**	**0.00**	**0.00**	**0.00**	**0.00**
	1600	**Impuestos ecológicos**	**0.00**	**0.00**	**0.00**	**0.00**	**0.00**	**0.00**	**0.00**	**0.00**	**0.00**	**0.00**	**0.00**	**0.00**	**0.00**
	1700	**Accesorios de impuestos**	**724,500.00**	**82,890.01**	**0.00**	**807,390.01**	**0.00**	**0.00**	**807,390.01**	**0.00**	**0.00**	**807,390.01**	**0.00**	**0.00**	**807,390.01**
1100121	170101	Recargos	207,000.00	0.00	0.00	207,000.00	0.00	0.00	207,000.00	0.00	0.00	207,000.00	0.00	0.00	207,000.00
1100121	170201	Multas	207,000.00	82890.01	0.00	289,890.01	0.00	0.00	289,890.01	0.00	0.00	289,890.01	0.00	0.00	289,890.01
1100121	170301	Gastos de ejecución	310,500.00	0.00	0.00	310,500.00	0.00	0.00	310,500.00	0.00	0.00	310,500.00	0.00	0.00	310,500.00
	1800	**Otros impuestos**	**0.00**	**0.00**	**0.00**	**0.00**	**0.00**	**0.00**	**0.00**	**0.00**	**0.00**	**0.00**	**0.00**	**0.00**	**0.00**
	1900	**Impuestos no comprometidos en la ley de ingresos vigente, causados en ejercicios fiscales anteriores pendientes de liquidación o pago**	**0.00**	**0.00**	**0.00**	**0.00**	**0.00**	**0.00**	**0.00**	**0.00**	**0.00**	**0.00**	**0.00**	**0.00**	**0.00**
	2	**Cuotas y aportaciones de seguridad social**	**0.00**	**0.00**	**0.00**	**0.00**	**0.00**	**0.00**	**0.00**	**0.00**	**0.00**	**0.00**	**0.00**	**0.00**	**0.00**
	3	**Contribuciones de mejoras**	**0.00**	**0.00**	**0.00**	**0.00**	**0.00**	**0.00**	**0.00**	**0.00**	**0.00**	**0.00**	**0.00**	**0.00**	**0.00**
	3100	**Contribuciones de mejoras de obras públicas**	**0.00**	**0.00**	**0.00**	**0.00**	**0.00**	**0.00**	**0.00**	**0.00**	**0.00**	**0.00**	**0.00**	**0.00**	**0.00**
1100121	310101	Por ejecución de obras públicas urbanas	0.00	0.00	0.00	0.00	0.00	0.00	0.00	0.00	0.00	0.00	0.00	0.00	0.00
1100121	310201	Por ejecución de obras públicas rurales	0.00	0.00	0.00	0.00	0.00	0.00	0.00	0.00	0.00	0.00	0.00	0.00	0.00
1100121	310301	Por aportación de obra de alumbrado público	0.00	0.00	0.00	0.00	0.00	0.00	0.00	0.00	0.00	0.00	0.00	0.00	0.00
	3900	**Contribuciones de mejoras no comprometidos en la ley de ingresos vigente, causados en ejercicios fiscales anteriores pendientes de liquidación o pago**	**0.00**	**0.00**	**0.00**	**0.00**	**0.00**	**0.00**	**0.00**	**0.00**	**0.00**	**0.00**	**0.00**	**0.00**	**0.00**
	4	**Derechos**	**5,687,325.00**	**580,897.09**	**0.00**	**9,810,773.82**	**0.00**	**0.00**	**9,810,773.82**	**0.00**	**0.00**	**9,810,773.82**	**0.00**	**0.00**	**9,810,773.82**
	4100	**Derechos por el uso, goce, aprovechamiento o explotación de bienes de dominio público**	**0.00**	**373,727.50**	**0.00**	**373,727.50**	**0.00**	**0.00**	**373,727.50**	**0.00**	**0.00**	**373,727.50**	**0.00**	**0.00**	**373,727.50**
1100121	410101	Ocupación, uso, y aprovechamiento de los bienes de dominio público del municipio	0.00	194392.60	0.00	194,392.60	0.00	0.00	194,392.60	0.00	0.00	194,392.60	0.00	0.00	194,392.60
1100121	410201	Explotación, uso de bines muebles o inmuebles propiedad del municipio	0.00	60000.00	0.00	60,000.00	0.00	0.00	60,000.00	0.00	0.00	60,000.00	0.00	0.00	60,000.00
1100121	410204	Uso de Locales en Mercados	0.00	119334.90	0.00	119,334.90	0.00	0.00	119,334.90	0.00	0.00	119,334.90	0.00	0.00	119,334.90
	4300	**Derechos por prestación de servicios**	**5,687,325.00**	**174,152.78**	**0.00**	**9,404,029.51**	**0.00**	**0.00**	**9,404,029.51**	**0.00**	**0.00**	**9,404,029.51**	**0.00**	**0.00**	**9,404,029.51**
1100121	430101	Por **servicios** de Limpia	10,350.00	8177.46	0.00	18,527.46	0.00	0.00	18,527.46	0.00	0.00	18,527.46	0.00	0.00	18,527.46
1100121	430201	Por servicios de panteones	517,500.00	0.00	0.00	517,500.00	0.00	0.00	517,500.00	0.00	0.00	517,500.00	0.00	0.00	517,500.00
1100121	430301	Por servicios de rastro	1,345,500.00	0.00	0.00	1,345,500.00	0.00	0.00	1,345,500.00	0.00	0.00	1,345,500.00	0.00	0.00	1,345,500.00
1100121	430401	Por servicios de seguridad pública	0.00	23077.56	0.00	23,077.56	0.00	0.00	23,077.56	0.00	0.00	23,077.56	0.00	0.00	23,077.56
1100121	430501	Por servicios de trasporte público	0.00	0.00	0.00	0.00	0.00	0.00	0.00	0.00	0.00	0.00	0.00	0.00	0.00
1100121	430601	Por servicios de tránsito y vialidad	0.00	0.00	0.00	0.00	0.00	0.00	0.00	0.00	0.00	0.00	0.00	0.00	0.00
1100121	430701	Por servicios de estacionamientos	0.00	0.00	0.00	0.00	0.00	0.00	0.00	0.00	0.00	0.00	0.00	0.00	0.00
1100121	430801	Por servicios de salud	0.00	0.00	0.00	0.00	0.00	0.00	0.00	0.00	0.00	0.00	0.00	0.00	0.00

Municipio Manuel Doblado, Guanajuato

Honorable Ayuntamiento 2021 - 2024

Cierre al Pronóstico de Ingresos para el Ejercicio Fiscal 2021

Fondo	#	Concepto	Inicial	Auenta	Disminuye	2da Modificacioón	Auenta	Disminuye	3ra Modificacioón	Auenta	Disminuye	4ta Modificación	Auenta	Disminuye	Cierre Presup.
1100121	430901	Por servicios de protección civil	15,525.00	0.00	0.00	15,525.00	0.00	0.00	15,525.00	0.00	0.00	15,525.00	0.00	0.00	15,525.00
1100121	431001	Por servicios de obra pública y desarrollo urbano	414,000.00	0.00	0.00	414,000.00	0.00	0.00	414,000.00	0.00	0.00	414,000.00	0.00	0.00	414,000.00
1100121	431101	Por servicios catastrales y prácticas de avalúos	20,700.00	142897.76	0.00	163,597.76	0.00	0.00	163,597.76	0.00	0.00	163,597.76	0.00	0.00	163,597.76
1100121	431201	Por servicios en materia de fraccionamientos y condominios	0.00	0.00	0.00	0.00	0.00	0.00	0.00	0.00	0.00	0.00	0.00	0.00	0.00
1100121	431301	Por la expedición de licencias o permisos para el establecimiento de anuncios	72,450.00	0.00	0.00	72,450.00	0.00	0.00	72,450.00	0.00	0.00	72,450.00	0.00	0.00	72,450.00
1100121	431401	Por la expedición de permisos eventuales para la venta de bebidas alcohólicas	72,450.00	0.00	0.00	0.00	0.00	0.00	0.00	0.00	0.00	0.00	0.00	0.00	0.00
1100121	431501	Por servicios en materia ambiental	72,450.00	0.00	0.00	72,450.00	0.00	0.00	72,450.00	0.00	0.00	72,450.00	0.00	0.00	72,450.00
1100121	431601	Por la expedición de documentos, tales como: constancias, certificados, certificaciones, cartas entre otras	31,050.00	0.00	0.00	31,050.00	0.00	0.00	31,050.00	0.00	0.00	31,050.00	0.00	0.00	31,050.00
1100121	431701	Por pago de concesión, traspaso, cambios de giros en los mercados publicos municipales	0.00	0.00	0.00	0.00	0.00	0.00	0.00	0.00	0.00	0.00	0.00	0.00	0.00
1100121	431801	Por servicio de alumbrado público	3,105,000.00	0.00	0.00	6,730,351.73	0.00	0.00	6,730,351.73	0.00	0.00	6,730,351.73	0.00	0.00	6,730,351.73
1100121	431901	Por servicios de agua potable, drenaje y alcantarillado	10,350.00	0.00	0.00	0.00	0.00	0.00	0.00	0.00	0.00	0.00	0.00	0.00	0.00
1100121	432001	Por servicios de cultura (casa de la cultura)	0.00	0.00	0.00	0.00	0.00	0.00	0.00	0.00	0.00	0.00	0.00	0.00	0.00
1100121	432101	Por servicios de asistencia social	0.00	0.00	0.00	0.00	0.00	0.00	0.00	0.00	0.00	0.00	0.00	0.00	0.00
	4400	**Otros derechos**	**0.00**	**33,016.81**	**0.00**	**33,016.81**	**0.00**	**0.00**	**33,016.81**	**0.00**	**0.00**	**33,016.81**	**0.00**	**0.00**	**33,016.81**
1100121	440101	Derechos por la prestacion de servicio de agua en pipas	0.00	33016.81	0.00	33,016.81	0.00	0.00	33,016.81	0.00	0.00	33,016.81	0.00	0.00	33,016.81
	4500	**Accesorios de los derechos**	**0.00**	**0.00**	**0.00**	**0.00**	**0.00**	**0.00**	**0.00**	**0.00**	**0.00**	**0.00**	**0.00**	**0.00**	**0.00**
1100121	450101	Recargos	0.00	0.00	0.00	0.00	0.00	0.00	0.00	0.00	0.00	0.00	0.00	0.00	0.00
1100121	450201	Gastos de ejecución	0.00	0.00	0.00	0.00	0.00	0.00	0.00	0.00	0.00	0.00	0.00	0.00	0.00
	4900	**Derechos no comprometidos en la ley de ingresos vigente, causados en ejercicios fiscales anteriores pendientes de liquidación o pago**	**0.00**	**0.00**	**0.00**	**0.00**	**0.00**	**0.00**	**0.00**	**0.00**	**0.00**	**0.00**	**0.00**	**0.00**	**0.00**
1100121	490101	Derechos por el uso, goce, aprovechamiento o explotación de bienes de dominio público	0.00	0.00	0.00	0.00	0.00	0.00	0.00	0.00	0.00	0.00	0.00	0.00	0.00
1100121	490201	Derechos por la prestación de servicios	0.00	0.00	0.00	0.00	0.00	0.00	0.00	0.00	0.00	0.00	0.00	0.00	0.00
	5	**Productos**	**1,407,600.00**	**0.00**	**0.00**	**1,407,600.00**	**0.00**	**0.00**	**1,407,600.00**	**0.00**	**0.00**	**1,407,600.00**	**0.00**	**0.00**	**1,407,600.00**
	5100	**Productos**	**1,407,600.00**	**0.00**	**0.00**	**1,407,600.00**	**0.00**	**0.00**	**1,407,600.00**	**0.00**	**0.00**	**1,407,600.00**	**0.00**	**0.00**	**1,407,600.00**
1100121	510101	Capitales y valores	62,100.00	0.00	0.00	62,100.00	0.00	0.00	62,100.00	0.00	0.00	62,100.00	0.00	0.00	62,100.00
1100121	510201	Uso y arrendamiento de bienes inmuebles propiedad del municipio con particulares	1,345,500.00	0.00	0.00	1,345,500.00	0.00	0.00	1,345,500.00	0.00	0.00	1,345,500.00	0.00	0.00	1,345,500.00
1100121	510301	Formas valoradas	0.00	0.00	0.00	0.00	0.00	0.00	0.00	0.00	0.00	0.00	0.00	0.00	0.00
1100121	510401	Por servicios de trámite con dependencias federales	0.00	0.00	0.00	0.00	0.00	0.00	0.00	0.00	0.00	0.00	0.00	0.00	0.00
1100121	510501	Por servicios en materia de acceso a la información publica	0.00	0.00	0.00	0.00	0.00	0.00	0.00	0.00	0.00	0.00	0.00	0.00	0.00
1100121	510601	Enajenación de bienes muebles	0.00	0.00	0.00	0.00	0.00	0.00	0.00	0.00	0.00	0.00	0.00	0.00	0.00
1100121	510701	Enajenación de bienes inmuebles	0.00	0.00	0.00	0.00	0.00	0.00	0.00	0.00	0.00	0.00	0.00	0.00	0.00
1100121	510901	Otros productos	0.00	0.00	0.00	0.00	0.00	0.00	0.00	0.00	0.00	0.00	0.00	0.00	0.00
	5900	**Productos no comprendidos en la ley de ingresos vigente, causados en ejercicios fiscales anteriores pendientes de liquidación o pago**	**0.00**	**0.00**	**0.00**	**0.00**	**0.00**	**0.00**	**0.00**	**0.00**	**0.00**	**0.00**	**0.00**	**0.00**	**0.00**
	6	**Aprovechamientos**	**320,850.00**	**48,701.25**	**0.00**	**369,551.25**	**0.00**	**0.00**	**369,551.25**	**0.00**	**0.00**	**369,551.25**	**0.00**	**0.00**	**369,551.25**
	6100	**Aprovechamientos**	**217,350.00**	**48,701.25**	**0.00**	**266,051.25**	**0.00**	**0.00**	**266,051.25**	**0.00**	**0.00**	**266,051.25**	**0.00**	**0.00**	**266,051.25**
1100121	610101	Bases para licitación y movimientos padrones municipales	217,350.00	0.00	0.00	217,350.00	0.00	0.00	217,350.00	0.00	0.00	217,350.00	0.00	0.00	217,350.00
1100121	610201	Por arrastre y pensión de vehículos infraccionados	0.00	0.00	0.00	0.00	0.00	0.00	0.00	0.00	0.00	0.00	0.00	0.00	0.00
1100121	610301	Donativos	0.00	0.00	0.00	0.00	0.00	0.00	0.00	0.00	0.00	0.00	0.00	0.00	0.00
1100121	610401	Indemnizaciones	0.00	0.00	0.00	0.00	0.00	0.00	0.00	0.00	0.00	0.00	0.00	0.00	0.00
1100121	610501	Sanciones	0.00	0.00	0.00	0.00	0.00	0.00	0.00	0.00	0.00	0.00	0.00	0.00	0.00
1100121	610601	Otros aprovechamientos	0.00	0.00	0.00	0.00	0.00	0.00	0.00	0.00	0.00	0.00	0.00	0.00	0.00
1100121	610701	Reintegros responsablidades administrativas	0.00	48701.25	0.00	48,701.25	0.00	0.00	48,701.25	0.00	0.00	48,701.25	0.00	0.00	48,701.25
	6200	**Aprovechamientos patrimoniales**	**0.00**	**0.00**	**0.00**	**0.00**	**0.00**	**0.00**	**0.00**	**0.00**	**0.00**	**0.00**	**0.00**	**0.00**	**0.00**
	6300	**Accesorios de aprovechamientos**	**103,500.00**	**0.00**	**0.00**	**103,500.00**	**0.00**	**0.00**	**103,500.00**	**0.00**	**0.00**	**103,500.00**	**0.00**	**0.00**	**103,500.00**
1100121	630101	Recargos	0.00	0.00	0.00	0.00	0.00	0.00	0.00	0.00	0.00	0.00	0.00	0.00	0.00

Municipio Manuel Doblado, Guanajuato

Honorable Ayuntamiento 2021 - 2024

Cierre al Pronóstico de Ingresos para el Ejercicio Fiscal 2021

Fondo	#	Concepto	Inicial	Auenta	Disminuye	2da Modificacioón	Auenta	Disminuye	3ra Modificacioón	Auenta	Disminuye	4ta Modificación	Auenta	Disminuye	Cierre Presup.
1100121	630201	Multas	103,500.00	0.00	0.00	103,500.00	0.00	0.00	103,500.00	0.00	0.00	103,500.00	0.00	0.00	103,500.00
1100121	630301	Gastos de ejecución	0.00	0.00	0.00	0.00	0.00	0.00	0.00	0.00	0.00	0.00	0.00	0.00	0.00
	6900	**Productos no comprendidos en la ley de ingresos vigente, causados en ejercicios fiscales anteriores pendientes de liquidación o pago**	**0.00**	**0.00**	**0.00**	**0.00**	**0.00**	**0.00**	**0.00**	**0.00**	**0.00**	**0.00**	**0.00**	**0.00**	**0.00**
	7	**Ingresos por venta de bienes muebles, prestación de servicios y otros ingresos**	**0.00**	**0.00**	**0.00**	**0.00**	**0.00**	**0.00**	**0.00**	**0.00**	**0.00**	**0.00**	**0.00**	**0.00**	**0.00**
	7300	**Ingresos por venta de bines y prestación de servicios de entidades paraestatales, y fideicomisos no empresariales y no financieros**	**0.00**	**0.00**	**0.00**	**0.00**	**0.00**	**0.00**	**0.00**	**0.00**	**0.00**	**0.00**	**0.00**	**0.00**	**0.00**
	7301	**Por la venta de inmuebles**	**0.00**	**0.00**	**0.00**	**0.00**	**0.00**	**0.00**	**0.00**	**0.00**	**0.00**	**0.00**	**0.00**	**0.00**	**0.00**
1100121	730101	Por la venta de terrenos	0.00	0.00	0.00	0.00	0.00	0.00	0.00	0.00	0.00	0.00	0.00	0.00	0.00
1100121	730102	Por la venta de casas	0.00	0.00	0.00	0.00	0.00	0.00	0.00	0.00	0.00	0.00	0.00	0.00	0.00
	7302	**Por la venta de mercancías, accesorios diversos**	**0.00**	**0.00**	**0.00**	**0.00**	**0.00**	**0.00**	**0.00**	**0.00**	**0.00**	**0.00**	**0.00**	**0.00**	**0.00**
1100121	730201	Por la venta de accesorios, suvenires	0.00	0.00	0.00	0.00	0.00	0.00	0.00	0.00	0.00	0.00	0.00	0.00	0.00
1100121	730202	Por la venta de libros	0.00	0.00	0.00	0.00	0.00	0.00	0.00	0.00	0.00	0.00	0.00	0.00	0.00
1100121	730203	Por la venta de uniformes	0.00	0.00	0.00	0.00	0.00	0.00	0.00	0.00	0.00	0.00	0.00	0.00	0.00
1100121	730204	Por la venta de PET	0.00	0.00	0.00	0.00	0.00	0.00	0.00	0.00	0.00	0.00	0.00	0.00	0.00
	7303	**Servicios de asistencia médica**	**0.00**	**0.00**	**0.00**	**0.00**	**0.00**	**0.00**	**0.00**	**0.00**	**0.00**	**0.00**	**0.00**	**0.00**	**0.00**
1100121	730301	Consulta médica	0.00	0.00	0.00	0.00	0.00	0.00	0.00	0.00	0.00	0.00	0.00	0.00	0.00
1100121	730302	Consulta de audiometría	0.00	0.00	0.00	0.00	0.00	0.00	0.00	0.00	0.00	0.00	0.00	0.00	0.00
1100121	730303	Consulta nutricional	0.00	0.00	0.00	0.00	0.00	0.00	0.00	0.00	0.00	0.00	0.00	0.00	0.00
1100121	730304	Consulta médico familiar	0.00	0.00	0.00	0.00	0.00	0.00	0.00	0.00	0.00	0.00	0.00	0.00	0.00
1100121	730305	Consultas de psicología	0.00	0.00	0.00	0.00	0.00	0.00	0.00	0.00	0.00	0.00	0.00	0.00	0.00
1100121	730306	Consulta de taparía	0.00	0.00	0.00	0.00	0.00	0.00	0.00	0.00	0.00	0.00	0.00	0.00	0.00
1100121	730307	Terapia ocupacional	0.00	0.00	0.00	0.00	0.00	0.00	0.00	0.00	0.00	0.00	0.00	0.00	0.00
1100121	730308	Certificados médicos	0.00	0.00	0.00	0.00	0.00	0.00	0.00	0.00	0.00	0.00	0.00	0.00	0.00
	7304	**Servicios de asistencia social**	**0.00**	**0.00**	**0.00**	**0.00**	**0.00**	**0.00**	**0.00**	**0.00**	**0.00**	**0.00**	**0.00**	**0.00**	**0.00**
1100121	730401	Peritaje de psicología	0.00	0.00	0.00	0.00	0.00	0.00	0.00	0.00	0.00	0.00	0.00	0.00	0.00
1100121	730402	Peritaje de trabajo social	0.00	0.00	0.00	0.00	0.00	0.00	0.00	0.00	0.00	0.00	0.00	0.00	0.00
1100121	730403	Convivencia supervisada	0.00	0.00	0.00	0.00	0.00	0.00	0.00	0.00	0.00	0.00	0.00	0.00	0.00
1100121	730404	Guardería	0.00	0.00	0.00	0.00	0.00	0.00	0.00	0.00	0.00	0.00	0.00	0.00	0.00
	7305	**Servicios de biblioteca y casa de cultura**	**0.00**	**0.00**	**0.00**	**0.00**	**0.00**	**0.00**	**0.00**	**0.00**	**0.00**	**0.00**	**0.00**	**0.00**	**0.00**
1100121	730501	Inscripción a talleres culturales	0.00	0.00	0.00	0.00	0.00	0.00	0.00	0.00	0.00	0.00	0.00	0.00	0.00
1100121	730502	Curso y talleres culturales	0.00	0.00	0.00	0.00	0.00	0.00	0.00	0.00	0.00	0.00	0.00	0.00	0.00
1100121	730503	Cursos y talleres impartidos en comunidades	0.00	0.00	0.00	0.00	0.00	0.00	0.00	0.00	0.00	0.00	0.00	0.00	0.00
1100121	730504	Cursos, campamentos de verano	0.00	0.00	0.00	0.00	0.00	0.00	0.00	0.00	0.00	0.00	0.00	0.00	0.00
1100121	730505	Diplomas y talleres especiales	0.00	0.00	0.00	0.00	0.00	0.00	0.00	0.00	0.00	0.00	0.00	0.00	0.00
	7306	**Servicios de promoción del deporte**	**0.00**	**0.00**	**0.00**	**0.00**	**0.00**	**0.00**	**0.00**	**0.00**	**0.00**	**0.00**	**0.00**	**0.00**	**0.00**
1100121	730601	Clases deportivas	0.00	0.00	0.00	0.00	0.00	0.00	0.00	0.00	0.00	0.00	0.00	0.00	0.00
1100121	730602	Renta de canchas deportivas	0.00	0.00	0.00	0.00	0.00	0.00	0.00	0.00	0.00	0.00	0.00	0.00	0.00
1100121	730603	Talleres	0.00	0.00	0.00	0.00	0.00	0.00	0.00	0.00	0.00	0.00	0.00	0.00	0.00
1100121	730604	Cursos	0.00	0.00	0.00	0.00	0.00	0.00	0.00	0.00	0.00	0.00	0.00	0.00	0.00
1100121	730605	Eventos deportivos	0.00	0.00	0.00	0.00	0.00	0.00	0.00	0.00	0.00	0.00	0.00	0.00	0.00
1100121	730606	Clínicas deportivas	0.00	0.00	0.00	0.00	0.00	0.00	0.00	0.00	0.00	0.00	0.00	0.00	0.00
	7307	**Servicios relacionados con el agua potable**	**0.00**	**0.00**	**0.00**	**0.00**	**0.00**	**0.00**	**0.00**	**0.00**	**0.00**	**0.00**	**0.00**	**0.00**	**0.00**
1100121	730701	Contrato de servicio de agua potable y alcantarillado	0.00	0.00	0.00	0.00	0.00	0.00	0.00	0.00	0.00	0.00	0.00	0.00	0.00
1100121	730702	Contrato de servicios de drenaje	0.00	0.00	0.00	0.00	0.00	0.00	0.00	0.00	0.00	0.00	0.00	0.00	0.00
1100121	730703	Materiales e instalación del ramal para tomas de agua	0.00	0.00	0.00	0.00	0.00	0.00	0.00	0.00	0.00	0.00	0.00	0.00	0.00
1100121	730704	Materiales e instalación de cuadros de medición	0.00	0.00	0.00	0.00	0.00	0.00	0.00	0.00	0.00	0.00	0.00	0.00	0.00

Municipio Manuel Doblado, Guanajuato

Honorable Ayuntamiento 2021 - 2024

Cierre al Pronóstico de Ingresos para el Ejercicio Fiscal 2021

Fondo	#	Concepto	Inicial	Auenta	Disminuye	2da Modificacioón	Auenta	Disminuye	3ra Modificacioón	Auenta	Disminuye	4ta Modificación	Auenta	Disminuye	Cierre Presup.
1100121	730705	Suministro e instalación de medidores de agua potable	0.00	0.00	0.00	0.00	0.00	0.00	0.00	0.00	0.00	0.00	0.00	0.00	0.00
1100121	730706	Suministro e instalación para descarga de agua residual	0.00	0.00	0.00	0.00	0.00	0.00	0.00	0.00	0.00	0.00	0.00	0.00	0.00
1100121	730707	Servicios administrativos para usuarios	0.00	0.00	0.00	0.00	0.00	0.00	0.00	0.00	0.00	0.00	0.00	0.00	0.00
1100121	730708	Servicios operativos para usuarios	0.00	0.00	0.00	0.00	0.00	0.00	0.00	0.00	0.00	0.00	0.00	0.00	0.00
1100121	730709	Incorporación a la red hidráulica y sanitaria para fraccionamientos	0.00	0.00	0.00	0.00	0.00	0.00	0.00	0.00	0.00	0.00	0.00	0.00	0.00
	7308	**Por uso o goce de bines patrimoniales**	**0.00**	**0.00**	**0.00**	**0.00**	**0.00**	**0.00**	**0.00**	**0.00**	**0.00**	**0.00**	**0.00**	**0.00**	**0.00**
1100121	730801	Acceso a sanitarios	0.00	0.00	0.00	0.00	0.00	0.00	0.00	0.00	0.00	0.00	0.00	0.00	0.00
1100121	730802	Acceso y/o entrada en instalaciones	0.00	0.00	0.00	0.00	0.00	0.00	0.00	0.00	0.00	0.00	0.00	0.00	0.00
1100121	730803	Cuotas traslados de personas	0.00	0.00	0.00	0.00	0.00	0.00	0.00	0.00	0.00	0.00	0.00	0.00	0.00
1100121	730804	Estacionamiento	0.00	0.00	0.00	0.00	0.00	0.00	0.00	0.00	0.00	0.00	0.00	0.00	0.00
1100121	730805	Uso de espacios en instalaciones	0.00	0.00	0.00	0.00	0.00	0.00	0.00	0.00	0.00	0.00	0.00	0.00	0.00
1100121	730806	Uso de piso para vena	0.00	0.00	0.00	0.00	0.00	0.00	0.00	0.00	0.00	0.00	0.00	0.00	0.00
1100121	730808	Renta de bines muebles	0.00	0.00	0.00	0.00	0.00	0.00	0.00	0.00	0.00	0.00	0.00	0.00	0.00
1100121	730809	Renta de espacios publicitarios	0.00	0.00	0.00	0.00	0.00	0.00	0.00	0.00	0.00	0.00	0.00	0.00	0.00
	7900	**Otros ingresos**	**0.00**	**0.00**	**0.00**	**0.00**	**0.00**	**0.00**	**0.00**	**0.00**	**0.00**	**0.00**	**0.00**	**0.00**	**0.00**
1100121	790101	Donativos	0.00	0.00	0.00	0.00	0.00	0.00	0.00	0.00	0.00	0.00	0.00	0.00	0.00
	8	**Participaciones, aportaciones, convenios, incentivos derivados de la colaboración fiscal, y fondo distintos de aportaciones**	**156,288,065.69**	**5,371,581.52**	**0.00**	**205,551,930.61**	**14,269,332.98**	**0.00**	**219,821,263.59**	**8,400,000.00**	**0.00**	**228,221,263.59**	**0.00**	**0.00**	**228,221,263.59**
	8100	**Participaciones**	**81,579,985.49**	**3,320,673.52**	**0.00**	**80,233,807.26**	**8,946,332.98**	**0.00**	**89,180,140.24**	**5,000,000.00**	**0.00**	**94,180,140.24**	**0.00**	**0.00**	**94,180,140.24**
1500521	810101	Fondo general de participaciones	49,418,682.17	3,252,331.18	0.00	43,363,754.18	6,526,932.98	0.00	49,890,687.16	5,000,000.00	0.00	54,890,687.16	0.00	0.00	54,890,687.16
1500520	810101	Remanentes Participaciones	0.00	0.00	0.00	1,545,890.74	0.00	0.00	1,545,890.74	0.00	0.00	1,545,890.74	0.00	0.00	1,545,890.74
1500521	810201	Fondo de fomento municipal	23,461,007.40	536.04	0.00	25,977,641.04	2,150,000.00	0.00	28,127,641.04	-	0.00	28,127,641.04	-	0.00	28,127,641.04
1500521	810301	Fondo de fiscalización y recaudación	1,742,206.19	67,806.30	0.00	2,027,295.30	48,000.00	0.00	2,075,295.30	0.00	0.00	2,075,295.30	0.00	0.00	2,075,295.30
1500521	810401	Impuesto especial sobre producción y servicios	2,455,586.15	0.00	0.00	1,852,817.00	43,800.00	0.00	1,896,617.00	0.00	0.00	1,896,617.00	0.00	0.00	1,896,617.00
1500521	810501	Gasolinas y diésel	1,529,781.75	0.00	0.00	1,111,509.00	26,200.00	0.00	1,137,709.00	0.00	0.00	1,137,709.00	0.00	0.00	1,137,709.00
1500521	810601	Fondo del impuesto sobre la renta	2,972,721.83	-	0.00	4,354,900.00	151,400.00	0.00	4,506,300.00	-	0.00	4,506,300.00	-	0.00	4,506,300.00
1500521	810701	FEIF Fondo estabilizador de los ingresos de las entidades federativas	0.00	0.00	0.00	0.00	0.00	0.00	0.00	0.00	0.00	0.00	0.00	0.00	0.00
	8200	**Aportaciones**	**72,943,405.20**	**0.00**	**0.00**	**83,484,235.21**	**0.00**	**0.00**	**83,484,235.21**	**0.00**	**0.00**	**83,484,235.21**	**0.00**	**0.00**	**83,484,235.21**
2510121	820101	Fondo para la infraestructura social municipal	44,967,479.40	0.00	-	43,109,170.00	0.00	-	43,109,170.00	0.00	-	43,109,170.00	0.00	-	43,109,170.00
2510221	820201	Fondo de aportaciones para el fortalecimiento de los municipios	27,975,925.80	0.00	0.00	26,813,868.00	0.00	0.00	26,813,868.00	0.00	0.00	26,813,868.00	0.00	0.00	26,813,868.00
2510219	820101	Remanentes Fais 2019	0.00	0.00	0.00	0.00	0.00	0.00	0.00	0.00	0.00	0.00	0.00	0.00	0.00
2510219	820201	Remanentes Fortamun 2019	0.00	0.00	0.00	0.00	0.00	0.00	0.00	0.00	0.00	0.00	0.00	0.00	0.00
2510120	80110	Remanentes Fais 2020	0.00	0.00	0.00	13,561,197.21	0.00	0.00	13,561,197.21	0.00	0.00	13,561,197.21	0.00	0.00	13,561,197.21
	8300	**Convenios**	**0.00**	**0.00**	**0.00**	**38,979,973.14**	**5,304,000.00**	**0.00**	**44,283,973.14**	**3,400,000.00**	**0.00**	**47,683,973.14**	**0.00**	**0.00**	**47,683,973.14**
2520121	830101	Convenios con la federación	0.00	0.00	0.00	200,000.00	0.00	0.00	200,000.00	0.00	0.00	200,000.00	0.00	0.00	200,000.00
2520121	830201	Intereses de la cuenta bancaria de convenios federales	0.00	0.00	0.00	0.00	0.00	0.00	0.00	0.00	0.00	0.00	0.00	0.00	0.00
2610721	830301	Convenios con gobierno del estado	0.00	0.00	0.00	0.00	1,584,000.00	0.00	1,584,000.00	0.00	0.00	1,584,000.00	0.00	0.00	1,584,000.00
2610120	80405	Remanentes Convenios con gobierno del estado 2020	0.00	0.00	0.00	31,107,972.87	0.00	0.00	31,107,972.87	0.00	0.00	31,107,972.87	0.00	0.00	31,107,972.87
2610719	830301	Remanentes Convenios con gobierno del estado 2019	0.00	0.00	0.00	0.00	0.00	0.00	0.00	0.00	0.00	0.00	0.00	0.00	0.00
1600420	80405	Convenios con gobierno del estado no etiquetados	0.00	0.00	0.00	1,855,068.88	0.00	0.00	1,855,068.88	0.00	0.00	1,855,068.88	0.00	0.00	1,855,068.88
1600421	830301	Convenios con gobierno del estado no etiquetados	0.00	0.00	0.00	5,000,000.00	3,500,000.00	0.00	8,500,000.00	3,400,000.00	0.00	11,900,000.00	0.00	0.00	11,900,000.00
2610720	830401	Intereses de la cuenta bancaria de convenios estatales	0.00	0.00	0.00	0.00	0.00	0.00	0.00	0.00	0.00	0.00	0.00	0.00	0.00
1700920	80702	Convenios con beneficiarios de programas	0.00	0.00	0.00	164,995.39	0.00	0.00	164,995.39	0.00	0.00	164,995.39	0.00	0.00	164,995.39
1700921	830501	Intereses de la cuenta bancaria de convenios con beneficiarios de programas	0.00	0.00	0.00	651,936.00	220,000.00	0.00	871,936.00	0.00	0.00	871,936.00	0.00	0.00	871,936.00
1700921	830601	Intereses de la cuenta bancaria de convenios con beneficiarios de programas	0.00	0.00	0.00	0.00	0.00	0.00	0.00	0.00	0.00	0.00	0.00	0.00	0.00
	8400	**Incentivos derivados de la colaboración fiscal**	**1,764,675.00**	**2,050,908.00**	**0.00**	**2,853,915.00**	**19,000.00**	**0.00**	**2,872,915.00**	**0.00**	**0.00**	**2,872,915.00**	**0.00**	**0.00**	**2,872,915.00**
1500521	840101	Tenencia o uso de vehículos	5,175.00	0.00	0.00	438,908.00	10,400.00	0.00	449,308.00	0.00	0.00	449,308.00	0.00	0.00	449,308.00

Municipio Manuel Doblado, Guanajuato

Honorable Ayuntamiento 2021 - 2024

Cierre al Pronóstico de Ingresos para el Ejercicio Fiscal 2021

Fondo	#	Concepto	Inicial	Auenta	Disminuye	2da Modificacioón	Auenta	Disminuye	3ra Modificacioón	Auenta	Disminuye	4ta Modificación	Auenta	Disminuye	Cierre Presup.
1500521	840201	Fondo de compensación ISAN	621,000.00	2,382.00	0.00	119,386.00	2,800.00	0.00	122,186.00	0.00	0.00	122,186.00	0.00	0.00	122,186.00
1500521	840301	Impuesto sobre automóviles nuevos	103,500.00	0.00	0.00	134,472.00	3,200.00	0.00	137,672.00	0.00	0.00	137,672.00	0.00	0.00	137,672.00
1500521	840401	Convenios de colaboración en materia de administración del régimen de incorporación fiscal	0.00	0.00	0.00	0.00	0.00	0.00	0.00	0.00	0.00	0.00	0.00	0.00	0.00
1500521	840501	Multas federales no fiscales	0.00	0.00	0.00	0.00	2,600.00	0.00	2,600.00	0.00	0.00	2,600.00	0.00	0.00	2,600.00
1500521	840601	Alcoholes	1,035,000.00	2,048,526.00	0.00	2,161,149.00	0.00	0.00	2,161,149.00	0.00	0.00	2,161,149.00	0.00	0.00	2,161,149.00
	8500	**Fondos distintos de aportaciones**	**0.00**	**0.00**	**0.00**	**0.00**	**0.00**	**0.00**	**0.00**	**0.00**	**0.00**	**0.00**	**0.00**	**0.00**	**0.00**
1500521	850101	Fondo para entidades federativas y municipio productores de hidrocarburos	0.00	0.00	0.00	0.00	0.00	0.00	0.00	0.00	0.00	0.00	0.00	0.00	0.00
1500521	850201	Fondo para el desarrollo regional sustentable de estados y municipios mineros	0.00	0.00	0.00	0.00	0.00	0.00	0.00	0.00	0.00	0.00	0.00	0.00	0.00
	9	**Trasferencias, asignaciones subsidios y subvenciones, y pensiones y jubilados**	**0.00**	**0.00**	**0.00**	**0.00**	**0.00**	**0.00**	**0.00**	**0.00**	**0.00**	**0.00**	**0.00**	**0.00**	**0.00**
	9100	**Trasferencias y asignaciones**	**0.00**	**0.00**	**0.00**	**0.00**	**0.00**	**0.00**	**0.00**	**0.00**	**0.00**	**0.00**	**0.00**	**0.00**	**0.00**
	910101	Trasferencias y asignaciones cuenta corriente	0.00	0.00	0.00	0.00	0.00	0.00	0.00	0.00	0.00	0.00	0.00	0.00	0.00
	910201	Trasferencias y asignaciones recursos federales	0.00	0.00	0.00	0.00	0.00	0.00	0.00	0.00	0.00	0.00	0.00	0.00	0.00
	910301	Trasferencias y asignaciones recursos estatales	0.00	0.00	0.00	0.00	0.00	0.00	0.00	0.00	0.00	0.00	0.00	0.00	0.00
	9300	**Subsidios y subvenciones**	**0.00**	**0.00**	**0.00**	**0.00**	**0.00**	**0.00**	**0.00**	**0.00**	**0.00**	**0.00**	**0.00**	**0.00**	**0.00**
	9500	**Pensiones y jubilados**	**0.00**	**0.00**	**0.00**	**0.00**	**0.00**	**0.00**	**0.00**	**0.00**	**0.00**	**0.00**	**0.00**	**0.00**	**0.00**
	9700	**Trasferencias del fondo mexicano del petroleo para la estabilización y el desarrollo**	**0.00**	**0.00**	**0.00**	**0.00**	**0.00**	**0.00**	**0.00**	**0.00**	**0.00**	**0.00**	**0.00**	**0.00**	**0.00**
	0	**Ingresos derivados de financiamientos**	**0.00**	**0.00**	**0.00**	**0.00**	**0.00**	**0.00**	**0.00**	**0.00**	**0.00**	**0.00**	**0.00**	**0.00**	**0.00**
	1	Endeudamiento interno	0.00	0.00	0.00	0.00	0.00	0.00	0.00	0.00	0.00	0.00	0.00	0.00	0.00
	2	Endeudamiento externo	0.00	0.00	0.00	0.00	0.00	0.00	0.00	0.00	0.00	0.00	0.00	0.00	0.00
	3	Financiamiento interno	0.00	0.00	0.00	0.00	0.00	0.00	0.00	0.00	0.00	0.00	0.00	0.00	0.00
	301	Deuda pública con instituciones bancarias	0.00	0.00	0.00	0.00	0.00	0.00	0.00	0.00	0.00	0.00	0.00	0.00	0.00
		total	**172,014,890.69**	**6,691,770.23**	**0.00**	**226,141,496.05**	**14,269,332.98**	**0.00**	**240,410,829.03**	**8,400,000.00**	**0.00**	**248,810,829.03**	**0.00**	**0.00**	**248,810,829.03**

MUNICIPIO MANUEL DOBLADO, GANAJUATO
HONORABLE AYUNTAMIENTO 2021-2024
CIERRE PRESUPUESTAL DE EGRESOS PARA EL EJERCICIO FISCAL 2021

Centro Gestor	AF	Programa	Fondo	Partida	Concepto	Aprobado	3a. Mod.	Aumenta	Disminuye	4ta Modificación	Aumenta	Disminuye	Cierre 2021
31111-0101	1.3.1	E0101	1100121	1111	Dietas	**4,126,808.88**	$4,126,808.88	$0.00	$0.00	$4,126,808.88	$0.00	$0.00	$4,126,808.88
31111-0101	1.3.1	E0101	1100121	1211	Honorarios	**0.00**	$186,413.40	$0.00	$0.00	$186,413.40	$0.00	$0.00	$186,413.40
31111-0101	1.3.1	E0101	1100121	1323	Gratificación de	**515,851.11**	$528,649.20	$0.00	$0.00	$528,649.20	$0.00	$0.00	$528,649.20
31111-0101	1.3.1	E0101	1100121	1342	Compensacione	**0.00**	$0.00	$0.00	$0.00	$0.00	$0.00	$0.00	$0.00
31111-0101	1.3.1	E0101	1100121	1413	Aportaciones	**0.00**	$0.00	$0.00	$0.00	$0.00	$0.00	$0.00	$0.00
31111-0101	1.3.1	E0101	1100121	1421	Aportaciones a	**0.00**	$0.00	$0.00	$0.00	$0.00	$0.00	$0.00	$0.00
31111-0101	1.3.1	E0101	1100121	1431	Aportaciones al	**0.00**	$0.00	$0.00	$0.00	$0.00	$0.00	$0.00	$0.00
31111-0101	1.3.1	E0101	1100121	1511	Cuotas para el	**343,763.18**	$343,763.18	$0.00	$0.00	$343,763.18	$0.00	$0.00	$343,763.18
31111-0101	1.3.1	E0101	1100121	1541	Prestaciones	**0.00**	$359.42	$0.00	$0.00	$359.42	$0.00	$0.00	$359.42
31111-0101	1.3.1	E0101	1100121	1591	Otras	**1,200,000.00**	$1,200,000.00	$0.00	$0.00	$1,200,000.00	$0.00	$0.00	$1,200,000.00
31111-0101	1.3.1	E0101	1100121	2111	Materiales,	**7,000.00**	$2,635.00	$0.00	$0.00	$2,635.00	$0.00	$0.00	$2,635.00
31111-0101	1.3.1	E0101	1100121	2121	Materiales y	**25,000.00**	$20,914.00	$0.00	$0.00	$20,914.00	$0.00	$0.00	$20,914.00
31111-0101	1.3.1	E0101	1100121	2141	Materiales,	**9,000.00**	$4,268.80	$0.00	$0.00	$4,268.80	$0.00	$0.00	$4,268.80
31111-0101	1.3.1	E0101	1100121	2161	Material de	**4,000.00**	$0.00	$0.00	$0.00	$0.00	$0.00	$0.00	$0.00
31111-0101	1.3.1	E0101	1100121	2481	Materiales	**1,000.00**	$0.00	$0.00	$0.00	$0.00	$0.00	$0.00	$0.00
31111-0101	1.3.1	E0101	1100121	2941	Refacciones y	**2,000.00**	$0.00	$0.00	$0.00	$0.00	$0.00	$0.00	$0.00
31111-0101	1.3.1	E0101	1100121	3151	Telefonía	**50,000.00**	$59,692.00	$0.00	$0.00	$59,692.00	$0.00	$0.00	$59,692.00
31111-0101	1.3.1	E0101	1100121	3551	Reparación y	**0.00**	$0.00	$0.00	$0.00	$0.00	$0.00	$0.00	$0.00
31111-0101	1.3.1	E0101	1100121	3711	Pasajes aéreos	**80,000.00**	$0.00	$0.00	$0.00	$0.00	$0.00	$0.00	$0.00
31111-0101	1.3.1	E0101	1100121	3721	Pasajes	**10,000.00**	$232.00	$0.00	$0.00	$232.00	$0.00	$0.00	$232.00
31111-0101	1.3.1	E0101	1100121	3751	Viáticos en el	**12,000.00**	$0.00	$0.00	$0.00	$0.00	$0.00	$0.00	$0.00
31111-0101	1.3.1	E0101	1100121	3821	Gastos de	**60,000.00**	$11,590.95	$0.00	$0.00	$11,590.95	$0.00	$0.00	$11,590.95
31111-0101	1.3.1	E0101	1100121	3853	Gastos de	**12,000.00**	$12,060.00	$0.00	$0.00	$12,060.00	$0.00	$0.00	$12,060.00
31111-0101	1.3.1	E0101	1100121	3951	Penas, multas,	**0.00**	$0.00	$0.00	$0.00	$0.00	$0.00	$0.00	$0.00
31111-0101	1.3.1	E0101	1100121	3981	Impuesto sobre	**92,853.20**	$61,268.18	$0.00	$0.00	$61,268.18	$0.00	$0.00	$61,268.18
31111-0101	1.3.1	E0101	1100121	4411	Ayudas sociales	**500,000.00**	$1,068,361.24	$0.00	$0.00	$1,068,361.24	$0.00	$0.00	$1,068,361.24
31111-0101	1.3.1	E0101	1100121	4451	Ayudas sociales	**450,000.00**	$1,464,000.00	$0.00	$0.00	$1,464,000.00	$0.00	$0.00	$1,464,000.00
31111-0101	1.3.1	E0101	1500519	3821	Gastos de	**0.00**	$0.00	$0.00	$0.00	$0.00	$0.00	$0.00	$0.00
31111-0101	1.3.1	E0101	1500519	3941	sentencias y	**0.00**	$0.00	$0.00	$0.00	$0.00	$0.00	$0.00	$0.00
31111-0101	1.3.1	E0101	1500519	4451	Ayudas sociales	**0.00**	$0.00	$0.00	$0.00	$0.00	$0.00	$0.00	$0.00
31111-0101	1.3.1	E0101	1500519	9911	ADEFAS	**0.00**	$0.00	$0.00	$0.00	$0.00	$0.00	$0.00	$0.00
31111-0101	1.3.1	E0101	1500521	1212	Honorarios	**0.00**	$120,722.19	$0.00	$0.00	$120,722.19	$0.00	$0.00	$120,722.19
31111-0101	1.3.1	E0101	1500521	1591	Otras	**0.00**	$0.00	$0.00	$0.00	$0.00	$0.00	$0.00	$0.00
31111-0101	1.3.1	E0101	1500521	2111	Materiales,	**0.00**	$15,893.60	$0.00	$0.00	$15,893.60	$0.00	$0.00	$15,893.60
31111-0101	1.3.1	E0101	1500521	2151	Material	**0.00**	$0.00	$0.00	$0.00	$0.00	$0.00	$0.00	$0.00
31111-0101	1.3.1	E0101	1500521	2612	Combustibles,	**0.00**	$46,165.40	$20,000.00	$0.00	$66,165.40	$0.00	$0.00	$66,165.40
31111-0101	1.3.1	E0101	1500521	2921	Refacciones y	**0.00**	$0.00	$355.01	$0.00	$355.01	$0.00	$0.00	$355.01
31111-0101	1.3.1	E0101	1500521	2941	Refacciones y	**0.00**	$0.00	$0.00	$0.00	$0.00	$0.00	$0.00	$0.00
31111-0101	1.3.1	E0101	1500521	3151	Telefonía	**0.00**	$0.00	$0.00	$0.00	$0.00	$0.00	$0.00	$0.00
31111-0101	1.3.1	E0101	1500521	3391	Servicios	**0.00**	$586,380.00	$17,000.00	$0.00	$603,380.00	$0.00	$0.00	$603,380.00
31111-0101	1.3.1	E0101	1500521	3471	Fletes y	**0.00**	$3,248.00	$0.00	$0.00	$3,248.00	$0.00	$0.00	$3,248.00
31111-0101	1.3.1	E0101	1500521	3721	Pasajes	**0.00**	$198.00	$0.00	$0.00	$198.00	$0.00	$0.00	$198.00
31111-0101	1.3.1	E0101	1500521	3751	Viáticos en el	**10,000.00**	$0.00	$0.00	$0.00	$0.00	$0.00	$0.00	$0.00
31111-0101	1.3.1	E0101	1500521	3821	Gastos de	**0.00**	$11,338.20	$0.00	$0.00	$11,338.20	$0.00	$0.00	$11,338.20
31111-0101	1.3.1	E0101	1500521	3853	Gastos de	**0.00**	$871.00	$0.00	$0.00	$871.00	$0.00	$0.00	$871.00
31111-0101	1.3.1	E0101	1500521	3941	sentencias y	**0.00**	$0.00	$0.00	$0.00	$0.00	$0.00	$0.00	$0.00
31111-0101	1.3.1	E0101	1500521	3951	Penas, multas,	**0.00**	$0.00	$0.00	$0.00	$0.00	$0.00	$0.00	$0.00
31111-0101	1.3.1	E0101	1500521	3981	Impuesto sobre	**0.00**	$7,085.56	$33,797.88	$0.00	$40,883.44	$8,317.48	$0.00	$49,200.92
31111-0101	1.3.1	E0101	1500521	4151	Trasnferencias	**0.00**	$0.00	$0.00	$0.00	$0.00	$0.00	$0.00	$0.00
31111-0101	1.3.1	E0101	1500521	4411	Ayudas sociales	**1,500,000.00**	$2,935,732.53	$283,000.00	$0.00	$3,218,732.53	$0.00	$0.00	$3,218,732.53
31111-0101	1.3.1	E0101	1500521	4451	Ayudas sociales	**0.00**	-$58,378.48	$40,000.00	$0.00	-$18,378.48	$0.00	$0.00	-$18,378.48
31111-0101	1.3.1	E0101	1500521	4511	Pensiones	**100,000.00**	$100,000.00	$0.00	$0.00	$100,000.00	$0.00	$0.00	$100,000.00
31111-0101	1.3.1	E0101	1500521	4521	Jubilaciones	**60,000.00**	$26,130.72	$24,231.48	$0.00	$50,362.20	$0.00	$0.00	$50,362.20
31111-0101	1.3.1	E0101	1500521	5651	Equipo de	**0.00**	$0.00	$0.00	$0.00	$0.00	$0.00	$0.00	$0.00

MUNICIPIO MANUEL DOBLADO, GANAJUATO
HONORABLE AYUNTAMIENTO 2021-2024
CIERRE PRESUPUESTAL DE EGRESOS PARA EL EJERCICIO FISCAL 2021

Centro Gestor	AF	Programa	Fondo	Partida	Concepto	Aprobado	3a. Mod.	Aumenta	Disminuye	4ta Modificación	Aumenta	Disminuye	Cierre 2021
31111-0101	1.3.1	E0101	1500521	9111	Amortización	**6,500,000.00**	$0.00	$0.00	$0.00	$0.00	$0.00	$0.00	$0.00
31111-0101	1.3.1	E0101	1500521	9211	Intereses de la	**1,500,000.00**	$0.00	$0.00	$0.00	$0.00	$0.00	$0.00	$0.00
31111-0101	1.3.1	E0101	1500521	9212	Intereses de la	**0.00**	$0.00	$0.00	$0.00	$0.00	$0.00	$0.00	$0.00
31111-0101	1.3.1	E0101	1500521	9911	ADEFAS	**0.00**	$0.00	$0.00	$0.00	$0.00	$0.00	$0.00	$0.00
31111-0101	1.3.1	E0101	1600421	1111	Dietas	**0.00**	$0.00	$0.00	$0.00	$0.00	$0.00	$0.00	$0.00
31111-0101	1.3.1	E0101	1600421	1212	Honorarios	**0.00**	$0.00	$19,521.04	$0.00	$19,521.04	$0.00	$0.00	$19,521.04
31111-0101	1.3.1	E0101	2510221	2612	Combustibles,	**100,000.00**	$2,700.00	$0.00	$0.00	$2,700.00	$0.00	$0.00	$2,700.00
31111-0101	1.3.1	E0101	2510221	2612	Combustibles,	**0.00**	$0.00	$0.00	$0.00	$0.00	$0.00	$0.00	$0.00
31111-0201	1.3.1	E0201	1100121	1212	Honorarios	**0.00**	$431,979.77	$0.00	$0.00	$431,979.77	$0.00	$0.00	$431,979.77
31111-0201	1.3.1	E0201	1100121	1522	Indemnizacione	**0.00**	$311,643.58	$0.00	$0.00	$311,643.58	$0.00	$0.00	$311,643.58
31111-0201	1.3.1	E0201	1100121	2612	Combustibles,	**0.00**	$3,325.12	$0.00	$0.00	$3,325.12	$0.00	$0.00	$3,325.12
31111-0201	1.3.1	E0201	1100121	3111	Energía	**0.00**	$172,669.00	$0.00	$0.00	$172,669.00	$0.00	$0.00	$172,669.00
31111-0201	1.3.1	E0201	1100121	3131	Agua		$0.00	$0.00	$0.00	$0.00	$0.00	$0.00	$0.00
31111-0201	1.3.1	E0201	1100121	3111	Energía	**0.00**	$2,538.00	$0.00	$0.00	$2,538.00	$0.00	$0.00	$2,538.00
31111-0201	1.3.1	E0201	1100121	3141	Telefonía	**0.00**	$96,966.15	$0.00	$0.00	$96,966.15	$0.00	$0.00	$96,966.15
31111-0201	1.3.1	E0201	1100121	3221	Arrendamiento	**0.00**	$13,449.24	$0.00	$0.00	$13,449.24	$0.00	$0.00	$13,449.24
31111-0201	1.3.1	E0201	1100121	3311	Servicios	**0.00**	$575.00	$0.00	$0.00	$575.00	$0.00	$0.00	$575.00
31111-0201	1.3.1	E0201	1100121	3551	Reparación y	**0.00**	$20,280.00	$0.00	$0.00	$20,280.00	$0.00	$0.00	$20,280.00
31111-0201	1.3.1	E0201	1100121	3721	Pasajes	**0.00**	$1,656.76	$0.00	$0.00	$1,656.76	$0.00	$0.00	$1,656.76
31111-0201	1.3.1	E0201	1100121	3751	Viáticos en el	**0.00**	$547.25	$0.00	$0.00	$547.25	$0.00	$0.00	$547.25
31111-0201	1.3.1	E0201	1100121	3821	Gastos de	**0.00**	$849,923.31	$0.00	$0.00	$849,923.31	$0.00	$0.00	$849,923.31
31111-0201	1.3.1	E0201	1100121	3853	Gastos de	**0.00**	$150.00	$0.00	$0.00	$150.00	$0.00	$0.00	$150.00
31111-0201	1.3.1	E0201	1100121	4411	Ayudas sociales	**0.00**	$781,369.44	$0.00	$0.00	$781,369.44	$0.00	$0.00	$781,369.44
31111-0201	1.3.1	E0201	1500519	3221	Arrendamiento	**0.00**	$0.00	$0.00	$0.00	$0.00	$0.00	$0.00	$0.00
31111-0201	1.3.1	E0201	1500519	3821	Gastos de	**0.00**	$0.00	$0.00	$0.00	$0.00	$0.00	$0.00	$0.00
31111-0201	1.3.1	E0201	1500519	4411	Ayudas sociales	**0.00**	$0.00	$0.00	$0.00	$0.00	$0.00	$0.00	$0.00
31111-0201	1.3.1	E0201	1500519	9911	ADEFAS	**0.00**	$0.00	$0.00	$0.00	$0.00	$0.00	$0.00	$0.00
31111-0201	1.3.1	E0201	1500521	1131	Sueldos base al	**2,197,669.46**	$1,754,340.33	$0.00	$0.00	$1,754,340.33	$0.00	$295,148.60	$1,459,191.73
31111-0201	1.3.1	E0201	1500521	1212	Honorarios	**500,547.30**	$392,221.87	$0.00	$14,814.18	$377,407.69	$84,508.79	$0.00	$461,916.48
31111-0201	1.3.1	E0201	1500521	1321	Prima	**36,627.82**	$36,627.82	$0.00	$0.00	$36,627.82	$0.00	$0.00	$36,627.82
31111-0201	1.3.1	E0201	1500521	1323	Gratificación de	**274,708.68**	$274,708.68	$0.00	$0.00	$274,708.68	$0.00	$0.00	$274,708.68
31111-0201	1.3.1	E0201	1500521	1413	Aportaciones	**297,406.65**	$297,406.65	$0.00	$0.00	$297,406.65	$0.00	$0.00	$297,406.65
31111-0201	1.3.1	E0201	1500521	1421	Aportaciones a	**139,790.31**	$139,790.31	$0.00	$0.00	$139,790.31	$0.00	$0.00	$139,790.31
31111-0201	1.3.1	E0201	1500521	1431	Aportaciones al	**143,984.02**	$143,984.02	$0.00	$0.00	$143,984.02	$0.00	$0.00	$143,984.02
31111-0201	1.3.1	E0201	1500521	1522	Indemnizacione	**0.00**	$2,774,149.74	$0.00	$0.00	$2,774,149.74	$2,127,935.25	$0.00	$4,902,084.99
31111-0201	1.3.1	E0201	1500521	1541	Prestaciones	**340,092.36**	$290,530.02	$0.00	$0.00	$290,530.02	$0.00	$0.00	$290,530.02
31111-0201	1.3.1	E0201	1500521	2111	Materiales,	**9,000.00**	$3,739.95	$0.00	$0.00	$3,739.95	$4,019.40	$0.00	$7,759.35
31111-0201	1.3.1	E0201	1500521	2121	Materiales y	**13,000.00**	$4,152.00	$22,956.00	$0.00	$27,108.00	$0.00	$0.00	$27,108.00
31111-0201	1.3.1	E0201	1500521	2141	Materiales,	**6,000.00**	$8,386.80	$5,138.80	$0.00	$13,525.60	$0.00	$0.00	$13,525.60
31111-0201	2.4.2	E0201	1500521	2151	Material	**0.00**	$0.00	$0.00	$0.00	$0.00	$0.00	$0.00	$0.00
31111-0201	1.3.1	E0201	1500521	2151	Material	**20,000.00**	$0.00	$0.00	$0.00	$0.00	$0.00	$0.00	$0.00
31111-0201	1.3.1	E0201	1500521	2161	Material de	**10,000.00**	$174,000.00	$0.00	$0.00	$174,000.00	$0.00	$0.00	$174,000.00
31111-0201	1.3.1	E0201	1500521	2411	Productos	**0.00**	$0.00	$0.00	$0.00	$0.00	$0.00	$0.00	$0.00
31111-0201	1.3.1	E0201	1500521	2461	Material	**0.00**	$0.00	$0.00	$0.00	$0.00	$0.00	$0.00	$0.00
31111-0201	1.3.1	E0201	1500521	2481	Materiales	**1,000.00**	$0.00	$1,950.00	$0.00	$1,950.00	$0.00	$0.00	$1,950.00
31111-0201	1.3.1	E0201	1500521	2491	Otros	**8,000.00**	$129.00	$0.00	$0.00	$129.00	$0.00	$0.00	$129.00
31111-0201	1.3.1	E0201	1500521	2612	Combustibles,	**0.00**	$158,536.39	$42,000.00	$0.00	$200,536.39	$3,400.00	$0.00	$203,936.39
31111-0201	1.3.1	E0201	1500521	2711	Vestuario y	**0.00**	$0.00	$0.00	$0.00	$0.00	$0.00	$0.00	$0.00
31111-0201	1.3.1	E0201	1500521	2721	Prendas de	**0.00**	$232,000.00	$0.00	$0.00	$232,000.00	$0.00	$0.00	$232,000.00
31111-0201	1.3.1	E0201	1500521	2911	Herramientas	**3,000.00**	$2,341.00	$0.00	$0.00	$2,341.00	$0.00	$0.00	$2,341.00
31111-0201	1.3.1	E0201	1500521	2921	Refacciones y		$0.00	$1,304.03	$0.00	$1,304.03	$0.00	$0.00	$1,304.03
31111-0201	1.3.1	E0201	1500521	2941	Refacciones y	**2,000.00**	$886.60	$1,000.00	$0.00	$1,886.60	$0.00	$0.00	$1,886.60
31111-0201	1.3.1	E0201	1500521	3111	Energía	**220,000.00**	$141,418.00	$160,000.00	$0.00	$301,418.00	$0.00	$0.00	$301,418.00
31111-0201	1.3.1	E0201	1500521	3131	Agua	**10,000.00**	$32,952.00	$24,000.00	$0.00	$56,952.00	$926.00	$0.00	$57,878.00

MUNICIPIO MANUEL DOBLADO, GANAJUATO
HONORABLE AYUNTAMIENTO 2021-2024
CIERRE PRESUPUESTAL DE EGRESOS PARA EL EJERCICIO FISCAL 2021

Centro Gestor	AF	Programa	Fondo	Partida	Concepto	Aprobado	3a. Mod.	Aumenta	Disminuye	4ta Modificación	Aumenta	Disminuye	Cierre 2021
31111-0201	1.3.1	E0201	1500521	3141	Telefonía	**350,000.00**	$183,254.50	$120,000.00	$0.00	$303,254.50	$0.00	$0.00	$303,254.50
31111-0201	1.3.1	E0201	1500521	3151	Telefonía	**0.00**	$0.00	$0.00	$0.00	$0.00	$0.00	$0.00	$0.00
31111-0201	1.3.1	E0201	1500521	3181	Servicio de		$0.00	$800.00	$0.00	$800.00	$0.00	$0.00	$800.00
31111-0201	1.3.1	E0201	1500521	3221	Arrendamiento	**0.00**	$0.00	$0.00	$0.00	$0.00	$0.00	$0.00	$0.00
31111-0201	1.3.1	E0201	1500521	3251	Arrendamiento	**0.00**	$0.00	$0.00	$0.00	$0.00	$0.00	$0.00	$0.00
31111-0201	1.3.1	E0201	1500521	3261	Arrendamiento	**0.00**	$0.00	$0.00	$0.00	$0.00	$0.00	$0.00	$0.00
31111-0201	1.3.1	E0201	1500521	3311	Servicios	**17,000.00**	$542,735.00	$139,200.00	$0.00	$681,935.00	$0.00	$69,600.34	$612,334.66
31111-0201	1.3.1	E0201	1500521	3341	Servicios de	**0.00**	$0.00	$0.00	$0.00	$0.00	$0.00	$0.00	$0.00
31111-0201	1.3.1	E0201	1500521	3391	Servicios	**0.00**	$202,320.00	$0.00	$0.00	$202,320.00	$0.00	$0.00	$202,320.00
31111-0201	1.3.1	E0201	1500521	3441	Seguros de	**10,000.00**	$0.00	$0.00	$0.00	$0.00	$0.00	$0.00	$0.00
31111-0201	1.3.1	E0201	1500521	3511	Conservación y	**0.00**	$37,932.00	$320.00	$0.00	$38,252.00	$0.00	$0.00	$38,252.00
31111-0201	1.3.1	E0201	1500521	3521	Instalación,	**5,000.00**	$0.00	$0.00	$0.00	$0.00	$0.00	$0.00	$0.00
31111-0201	1.3.1	E0201	1500521	3551	Reparación y	**20,000.00**	$22,632.95	$0.00	$0.00	$22,632.95	$0.00	$0.00	$22,632.95
31111-0201	1.3.1	E0201	1500521	3641	Servicio de	**0.00**	$0.00	$0.00	$0.00	$0.00	$0.00	$0.00	$0.00
31111-0201	1.3.1	E0201	1500521	3711	Pasajes aéreos	**0.00**	$0.00	$5,400.00	$0.00	$5,400.00	$0.00	$0.00	$5,400.00
31111-0201	1.3.1	E0201	1500521	3721	Pasajes	**10,000.00**	$7,261.00	$5,000.00	$0.00	$12,261.00	$0.00	$4,646.00	$7,615.00
31111-0201	1.3.1	E0201	1500521	3751	Viáticos en el	**20,000.00**	$0.00	$13,000.00	$0.00	$13,000.00	$0.00	$8,000.00	$5,000.00
31111-0201	1.3.1	E0201	1500521	3811	Gastos de	**0.00**	$0.00	$0.00	$0.00	$0.00	$0.00	$0.00	$0.00
31111-0201	1.3.1	E0201	1500521	3821	Gastos de	**1,500,000.00**	$722,676.89	$958,050.48	$0.00	$1,680,727.37	$0.00	$68,966.69	$1,611,760.68
31111-0201	1.3.1	E0201	1500521	3853	Gastos de	**10,000.00**	$438.00	$0.00	$0.00	$438.00	$0.00	$0.00	$438.00
31111-0201	1.3.1	E0201	1500521	3921	Impuestos y	**5,000.00**	$0.00	$0.00	$0.00	$0.00	$0.00	$0.00	$0.00
31111-0201	1.3.1	E0201	1500521	3941	sentencias y	**0.00**	$3,370,895.28	$0.00	$0.00	$3,370,895.28	$0.00	$0.00	$3,370,895.28
31111-0201	1.3.1	E0201	1500521	3941	sentencias y	**0.00**	-$593,339.90	$0.00	$0.00	-$593,339.90	$0.00	$0.00	-$593,339.90
31111-0201	1.3.1	E0201	1500521	3961	Otros gastos	**0.00**	$0.00	$0.00	$0.00	$0.00	$0.00	$0.00	$0.00
31111-0201	1.3.1	E0201	1500521	3981	Impuesto sobre	**56,981.97**	$56,981.97	$25,770.92	$0.00	$82,752.89	$0.00	$0.00	$82,752.89
31111-0201	1.3.1	E0201	1500521	4411	Ayudas sociales	**1,000,000.00**	$5,632,477.73	$230,352.24	$0.00	$5,862,829.97	$0.00	$0.00	$5,862,829.97
31111-0201	1.3.1	E0201	1500521	5111	Muebles de	**0.00**	$0.00	$0.00	$0.00	$0.00	$0.00	$0.00	$0.00
31111-0201	1.3.1	E0201	1500521	5151	Computadoras	**0.00**	$0.00	$0.00	$0.00	$0.00	$0.00	$0.00	$0.00
31111-0201	1.3.1	E0201	1500521	5631	Maquinaria y	**0.00**	$0.00	$0.00	$0.00	$0.00	$0.00	$0.00	$0.00
31111-0201	1.3.1	E0201	1500521	9111	Amortización	**0.00**	$0.00	$0.00	$0.00	$0.00	$0.00	$0.00	$0.00
31111-0201	1.3.1	E0201	1500521	9911	ADEFAS	**0.00**	$0.00	$0.00	$0.00	$0.00	$0.00	$0.00	$0.00
31111-0201	1.3.1	E0201	1600421	1131	Sueldos base al	**0.00**	$509,456.12	$0.00	$0.00	$509,456.12	$0.00	$0.00	$509,456.12
31111-0101	1.3.1	E0201	1600421	1212	Honorarios	**0.00**	$0.00	$170,698.88	$0.00	$170,698.88	$0.00	$0.00	$170,698.88
31111-0201	1.3.1	E0201	1600421	1522	Indemnizacione	**0.00**	$0.00	$1,996,733.75	$0.00	$1,996,733.75	$0.00	$0.00	$1,996,733.75
31111-0201	1.3.1	E0201	1600421	1541	Prestaciones	**0.00**	$69,566.83	$0.00	$0.00	$69,566.83	$0.00	$0.00	$69,566.83
31111-0201	1.3.1	E0201	2510121	8511	Programa de	**0.00**	$0.00	$0.00	$0.00	$0.00	$0.00	$0.00	$0.00
31111-0201	1.3.1	E0201	2510121	8511	Programa	**0.00**	$0.00	$0.00	$0.00	$0.00	$0.00	$0.00	$0.00
31111-0201	1.3.1	E0201	2510221	2612	Combustibles,	**200,000.00**	$168,800.64	$0.00	$0.00	$168,800.64	$0.00	$0.00	$168,800.64
31111-0201	1.3.1	E0201	2510221	3251	Arrendamiento	**0.00**	$775,327.24	$0.00	$0.00	$775,327.24	$0.00	$0.00	$775,327.24
31111-0201	1.3.1	E0201	2510221	3311	Servicios	**0.00**	$0.00	$0.00	$0.00	$0.00	$0.00	$0.00	$0.00
31111-0301	1.3.1	E0301	1100121	1212	Honorarios	**0.00**	$218,709.80	$0.00	$0.00	$218,709.80	$0.00	$0.00	$218,709.80
31111-0301	1.3.1	E0301	1100121	2121	Materiales y	**0.00**	$6,264.00	$0.00	$0.00	$6,264.00	$0.00	$0.00	$6,264.00
31111-0301	1.3.1	E0301	1100121	3721	Pasajes	**0.00**	$33.00	$0.00	$0.00	$33.00	$0.00	$0.00	$33.00
31111-0301	1.3.1	E0301	1100121	3853	Gastos de	**0.00**	$210.00	$0.00	$0.00	$210.00	$0.00	$0.00	$210.00
31111-0301	1.3.1	E0301	1100121	3751	Viáticos en el	**0.00**	$396.00	$0.00	$0.00	$396.00	$0.00	$0.00	$396.00
31111-0301	1.3.1	E0301	1500521	1131	Sueldos base al	**2,128,950.48**	$1,703,933.61	$0.00	$0.00	$1,703,933.61	$0.00	$339,867.81	$1,364,065.80
31111-0301	1.3.1	E0301	1500521	1212	Honorarios	**0.00**	$179,526.86	$5,862.69	$0.00	$185,389.55	$0.00	$0.00	$185,389.55
31111-0301	1.3.1	E0301	1500521	1321	Prima	**35,482.51**	$35,545.51	$0.00	$0.00	$35,545.51	$0.00	$0.00	$35,545.51
31111-0301	1.3.1	E0301	1500521	1323	Gratificación de	**266,118.81**	$266,118.81	$0.00	$0.00	$266,118.81	$0.00	$0.00	$266,118.81
31111-0301	1.3.1	E0301	1500521	1413	Aportaciones	**307,704.67**	$307,704.67	$0.00	$0.00	$307,704.67	$0.00	$0.00	$307,704.67
31111-0301	1.3.1	E0301	1500521	1421	Aportaciones a	**135,419.20**	$135,419.20	$0.00	$0.00	$135,419.20	$0.00	$0.00	$135,419.20
31111-0301	1.3.1	E0301	1500521	1431	Aportaciones al	**139,481.78**	$139,481.78	$0.00	$0.00	$139,481.78	$0.00	$0.00	$139,481.78
31111-0301	1.3.1	E0301	1500521	1541	Prestaciones	**429,955.20**	$344,654.60	$0.00	$0.00	$344,654.60	$0.00	$0.00	$344,654.60
31111-0301	1.3.1	E0301	1500521	2111	Materiales,	**8,000.00**	$14,109.75	$10,438.08	$0.00	$24,547.83	$0.00	$0.00	$24,547.83

MUNICIPIO MANUEL DOBLADO, GANAJUATO
HONORABLE AYUNTAMIENTO 2021-2024
CIERRE PRESUPUESTAL DE EGRESOS PARA EL EJERCICIO FISCAL 2021

Centro Gestor	AF	Programa	Fondo	Partida	Concepto	Aprobado	3a. Mod.	Aumenta	Disminuye	4ta Modificación	Aumenta	Disminuye	Cierre 2021
31111-0301	1.3.1	E0301	1500521	2121	Materiales y	**8,000.00**	$2,806.80	$17,991.20	$0.00	$20,798.00	$0.00	$0.00	$20,798.00
31111-0301	1.3.1	E0301	1500521	2141	Materiales,	**8,000.00**	$11,159.20	$5,869.60	$0.00	$17,028.80	$0.00	$0.00	$17,028.80
31111-0301	1.3.1	E0301	1500521	2151	Material	**0.00**	$0.00	$0.00	$0.00	$0.00	$0.00	$0.00	$0.00
31111-0301	1.3.1	E0301	1500521	2161	Material de	**4,000.00**	$35,289.82	$0.00	$0.00	$35,289.82	$0.00	$0.00	$35,289.82
31111-0301	1.3.1	E0301	1500521	2461	Material	**2,000.00**	$0.00	$0.00	$0.00	$0.00	$0.00	$0.00	$0.00
31111-0301	1.3.1	E0301	1500521	2481	Materiales	**2,000.00**	$0.00	$570.00	$0.00	$570.00	$0.00	$0.00	$570.00
31111-0301	1.3.1	E0301	1500521	2491	Otros	**2,000.00**	$0.00	$0.00	$0.00	$0.00	$0.00	$0.00	$0.00
31111-0301	1.3.1	E0301	1500521	2612	Combustibles,	**0.00**	$36,672.41	$9,000.00	$0.00	$45,672.41	$0.00	$3,400.00	$42,272.41
31111-0301	1.3.1	E0301	1500521	2921	Refacciones y		$0.00	$3,213.05	$0.00	$3,213.05	$0.00	$0.00	$3,213.05
31111-0301	1.3.1	E0301	1500521	3111	Energía	**0.00**	$0.00	$0.00	$0.00	$0.00	$0.00	$0.00	$0.00
31111-0301	1.3.1	E0301	1500521	3151	Telefonía	**0.00**	$0.00	$0.00	$0.00	$0.00	$0.00	$0.00	$0.00
31111-0301	1.3.1	E0301	1500521	3181	Servicios	**500.00**	$0.00	$0.00	$0.00	$0.00	$0.00	$0.00	$0.00
31111-0301	1.3.1	E0301	1500521	3221	Arrendamiento	**20,000.00**	$0.00	$0.00	$0.00	$0.00	$0.00	$0.00	$0.00
31111-0301	1.3.1	E0301	1500521	3251	Arrendamiento	**25,000.00**	$0.00	$0.00	$0.00	$0.00	$0.00	$0.00	$0.00
31111-0301	1.3.1	E0301	1500521	3361	Servicios de	**20,000.00**	$0.00	$0.00	$0.00	$0.00	$0.00	$0.00	$0.00
31111-0301	1.3.1	E0301	1500521	3441	Seguros de	**25,000.00**	$0.00	$3,694.82	$0.00	$3,694.82	$0.00	$0.00	$3,694.82
31111-0301	1.3.1	E0301	1500521	3511	Conservación y		$0.00	$1,120.07	$0.00	$1,120.07	$0.00	$0.00	$1,120.07
31111-0301	1.3.1	E0301	1500521	3551	Reparación y	**30,000.00**	$1,885.52	$13,600.03	$0.00	$15,485.55	$8,556.11	$8,150.11	$15,891.55
31111-0301	1.3.1	E0301	1500521	3721	Pasajes	**8,000.00**	$132.00	$5,000.00	$0.00	$5,132.00	$0.00	$0.00	$5,132.00
31111-0301	1.3.1	E0301	1500521	3751	Viáticos en el	**17,000.00**	$0.00	$5,000.00	$0.00	$5,000.00	$0.00	$0.00	$5,000.00
31111-0301	1.3.1	E0301	1500521	3821	Gastos de	**0.00**	$0.00	$1,305.00	$0.00	$1,305.00	$0.00	$0.00	$1,305.00
31111-0301	1.3.1	E0301	1500521	3853	Gastos de	**60,000.00**	$1,389.00	$330.00	$0.00	$1,719.00	$0.00	$0.00	$1,719.00
31111-0301	1.3.1	E0301	1500521	3981	Impuesto sobre	**57,210.14**	$57,210.14	$0.00	$0.00	$57,210.14	$7,888.77	$0.00	$65,098.91
31111-0301	1.3.1	E0301	1500521	5191	Otros	**0.00**	$0.00	$0.00	$0.00	$0.00	$0.00	$0.00	$0.00
31111-0301	1.3.1	E0301	1500521	9911	ADEFAS	**0.00**	$0.00	$0.00	$0.00	$0.00	$0.00	$0.00	$0.00
31111-0301	1.3.1	E0301	1600421	1131	Sueldos base al	**0.00**	$508,869.89	$0.00	$0.00	$508,869.89	$0.00	$0.00	$508,869.89
31111-0301	1.3.1	E0301	1600421	1212	Honorarios	**0.00**	$0.00	$297,148.81	$0.00	$297,148.81	$0.00	$0.00	$297,148.81
31111-0301	1.3.1	E0301	1600421	1541	Prestaciones	**0.00**	$84,595.03	$0.00	$0.00	$84,595.03	$0.00	$0.00	$84,595.03
31111-0301	1.3.1	E0301	2510221	2612	Combustibles,	**25,000.00**	$46,860.10	$0.00	$0.00	$46,860.10	$0.00	$0.00	$46,860.10
31111-0301	1.3.1	E0301	2510221	3251	Arrendamiento	**0.00**	$414,468.00	$0.00	$0.00	$414,468.00	$0.00	$0.00	$414,468.00
31111-0401	1.5.2	E0401	1100121	1212	Honorarios	**0.00**	$99,395.20	$0.00	$0.00	$99,395.20	$0.00	$0.00	$99,395.20
31111-0401	1.5.2	E0401	1100121	2111	Materiales,	**0.00**	$703.00	$0.00	$0.00	$703.00	$0.00	$0.00	$703.00
31111-0401	1.5.2	E0401	1100121	2121	Materiales y	**0.00**	$22,622.36	$0.00	$0.00	$22,622.36	$0.00	$0.00	$22,622.36
31111-0401	1.5.2	E0401	1100121	2161	Material de	**0.00**	$1,191.00	$0.00	$0.00	$1,191.00	$0.00	$0.00	$1,191.00
31111-0401	1.5.2	E0401	1100121	2461	Material	**0.00**	$970.00	$0.00	$0.00	$970.00	$0.00	$0.00	$970.00
31111-0401	1.5.2	E0401	1100121	2612	Combustibles,	**0.00**	$1,800.00	$0.00	$0.00	$1,800.00	$0.00	$0.00	$1,800.00
31111-0401	1.5.2	E0401	1100121	2941	Refacciones y	**0.00**	$1,290.50	$0.00	$0.00	$1,290.50	$0.00	$0.00	$1,290.50
31111-0401	1.5.2	E0401	1100121	3111	Energía	**0.00**	$307.00	$0.00	$0.00	$307.00	$0.00	$0.00	$307.00
31111-0401	1.5.2	E0401	1100121	3141	Telefonía	**0.00**	$2,709.00	$0.00	$0.00	$2,709.00	$0.00	$0.00	$2,709.00
31111-0401	1.5.2	E0401	1100121	3151	Telefonía	**0.00**	$1,499.00	$0.00	$0.00	$1,499.00	$0.00	$0.00	$1,499.00
31111-0401	1.5.2	E0401	1100121	3331	Servicios de	**0.00**	$437,527.87	$0.00	$0.00	$437,527.87	$0.00	$0.00	$437,527.87
31111-0401	1.5.2	E0401	1100121	3411	Servicios	**0.00**	$187.92	$0.00	$0.00	$187.92	$0.00	$0.00	$187.92
31111-0401	1.5.2	E0401	1100121	3721	Pasajes	**0.00**	$199.00	$0.00	$0.00	$199.00	$0.00	$0.00	$199.00
31111-0401	1.5.2	E0401	1100121	3853	Gastos de	**0.00**	$480.00	$0.00	$0.00	$480.00	$0.00	$0.00	$480.00
31111-0401	1.5.2	E0401	1100121	7991	Erogaciones	**2,225,548.63**	$12.36	$0.00	$0.00	$12.36	$0.00	$0.00	$12.36
31111-0401	1.5.2	E0401	1500519	1331	Tiempo	**0.00**	$0.00	$0.00	$0.00	$0.00	$0.00	$0.00	$0.00
31111-0401	1.5.2	E0401	1500519	3331	Servicios de	**0.00**	$0.00	$0.00	$0.00	$0.00	$0.00	$0.00	$0.00
31111-0401	1.5.2	E0401	1500519	7991	Erogaciones	**0.00**	$0.00	$0.00	$0.00	$0.00	$0.00	$0.00	$0.00
31111-0401	1.5.2	E0401	1500521	1131	Sueldos base al	**1,832,174.40**	$983,613.93	$274,892.20	$0.00	$1,258,506.13	$0.00	$6,855.25	$1,251,650.88
31111-0401	1.3.1	E0401	1500521	1212	Honorarios	**52,524.00**	$49,083.20	$0.00	$0.00	$49,083.20	$0.00	$0.00	$49,083.20
31111-0401	1.5.2	E0401	1500521	1321	Prima	**30,536.24**	$30,536.24	$0.00	$0.00	$30,536.24	$0.00	$0.00	$30,536.24
31111-0401	1.5.2	E0401	1500521	1323	Gratificación de	**229,021.80**	$229,021.80	$0.00	$0.00	$229,021.80	$0.00	$0.00	$229,021.80
31111-0401	1.5.2	E0401	1500521	1413	Aportaciones	**263,041.14**	$263,041.14	$0.00	$0.00	$263,041.14	$0.00	$0.00	$263,041.14
31111-0401	1.5.2	E0401	1500521	1421	Aportaciones a	**116,541.74**	$116,541.74	$0.00	$0.00	$116,541.74	$0.00	$0.00	$116,541.74

MUNICIPIO MANUEL DOBLADO, GANAJUATO
HONORABLE AYUNTAMIENTO 2021-2024
CIERRE PRESUPUESTAL DE EGRESOS PARA EL EJERCICIO FISCAL 2021

Centro Gestor	AF	Programa	Fondo	Partida	Concepto	Aprobado	3a. Mod.	Aumenta	Disminuye	4ta Modificación	Aumenta	Disminuye	Cierre 2021
31111-0401	1.5.2	E0401	1500521	1431	Aportaciones al	**120,038.00**	$120,038.00	$0.00	$0.00	$120,038.00	$0.00	$0.00	$120,038.00
31111-0401	1.5.2	E0401	1500521	1541	Prestaciones	**510,358.20**	$391,755.63	$0.00	$0.00	$391,755.63	$0.00	$0.00	$391,755.63
31111-0401	1.5.2	E0401	1500521	2111	Materiales,	**35,000.00**	$119,742.46	$4,176.00	$0.00	$123,918.46	$0.00	$0.00	$123,918.46
31111-0401	1.5.2	E0401	1500521	2121	Materiales y	**90,000.00**	$103,534.07	$33,511.24	$0.00	$137,045.31	$0.00	$0.00	$137,045.31
31111-0401	1.5.2	E0401	1500521	2141	Materiales,	**30,000.00**	$44,683.20	$6,264.00	$0.00	$50,947.20	$0.00	$0.00	$50,947.20
31111-0401	1.5.2	E0401	1500521	2161	Material de	**2,000.00**	$5,598.00	$0.00	$0.00	$5,598.00	$0.00	$0.00	$5,598.00
31111-0401	1.5.2	E0401	1500521	2461	Material	**1,000.00**	$0.00	$0.00	$0.00	$0.00	$0.00	$0.00	$0.00
31111-0401	1.5.2	E0401	1500521	2481	Materiales	**2,000.00**	$0.00	$2,500.00	$0.00	$2,500.00	$0.00	$0.00	$2,500.00
31111-0401	1.5.2	E0401	1500521	2491	Otros	**0.00**	$0.00	$0.00	$0.00	$0.00	$0.00	$0.00	$0.00
31111-0401	1.5.2	E0401	1500521	2612	Combustibles,	**0.00**	$42,202.30	$4,000.00	$0.00	$46,202.30	$0.00	$0.00	$46,202.30
31111-0401	1.5.2	E0401	1500521	2721	Prendas de	**0.00**	$0.00	$0.00	$0.00	$0.00	$0.00	$0.00	$0.00
31111-0401	1.5.2	E0401	1500521	2911	Herramientas	**0.00**	$0.00	$0.00	$0.00	$0.00	$0.00	$0.00	$0.00
31111-0401	1.5.2	E0401	1500521	2921	Refacciones y		$0.00	$1,290.01	$0.00	$1,290.01	$0.00	$0.00	$1,290.01
31111-0401	1.5.2	E0401	1500521	2941	Refacciones y	**0.00**	$2,895.23	$0.00	$0.00	$2,895.23	$0.00	$0.00	$2,895.23
31111-0401	1.5.2	E0401	1500521	3111	Energía	**11,000.00**	$1,229.00	$2,162.00	$0.00	$3,391.00	$0.00	$0.00	$3,391.00
31111-0401	1.5.2	E0401	1500521	3141	Telefonía	**11,000.00**	$5,422.00	$6,327.00	$0.00	$11,749.00	$0.00	$0.00	$11,749.00
31111-0401	1.5.2	E0401	1500521	3151	Telefonía	**6,000.00**	$4,775.00	$0.00	$0.00	$4,775.00	$0.00	$0.00	$4,775.00
31111-0401	1.5.2	E0401	1500521	3181	Servicios	**1,000.00**	$0.00	$0.00	$0.00	$0.00	$0.00	$0.00	$0.00
31111-0401	1.5.2	E0401	1500521	3221	Arrendamiento	**72,000.00**	$96,000.00	$0.00	$0.00	$96,000.00	$0.00	$0.00	$96,000.00
31111-0401	1.5.2	E0401	1500521	3311	Servicios	**500,000.00**	$320,184.00	$0.00	$0.00	$320,184.00	$0.00	$0.00	$320,184.00
31111-0401	1.5.2	E0401	1500521	3331	Servicios de	**1,119,227.50**	$1,034,109.04	$0.00	$0.00	$1,034,109.04	$0.00	$0.00	$1,034,109.04
31111-0401	1.5.2	E0401	1500521	3391	Servicios	**0.00**	$0.00	$0.00	$0.00	$0.00	$0.00	$0.00	$0.00
31111-0401	1.5.2	E0401	1500521	3411	Servicios	**100,000.00**	$81,225.24	$1,914.00	$0.00	$83,139.24	$0.00	$0.00	$83,139.24
31111-0401	1.5.2	E0401	1500521	3441	Seguros de	**4,000.00**	$0.00	$2,825.78	$0.00	$2,825.78	$0.00	$0.00	$2,825.78
31111-0401	1.5.2	E0401	1500521	3471	Fletes y	**0.00**	$0.00	$0.00	$0.00	$0.00	$0.00	$0.00	$0.00
31111-0401	1.5.2	E0401	1500521	3491	Servicios	**0.00**	$0.00	$0.00	$0.00	$0.00	$0.00	$0.00	$0.00
31111-0401	1.5.2	E0401	1500521	3511	Conservación y	**0.00**	$5,776.80	$160.01	$0.00	$5,936.81	$0.00	$0.00	$5,936.81
31111-0401	1.5.2	E0401	1500521	3521	Instalación,	**0.00**	$0.00	$0.00	$0.00	$0.00	$0.00	$0.00	$0.00
31111-0401	1.5.2	E0401	1500521	3551	Reparación y	**25,000.00**	$3,143.60	$10,600.00	$0.00	$13,743.60	$0.00	$0.00	$13,743.60
31111-0401	1.5.2	E0401	1500521	3591	servicio de	**0.00**	$0.00	$0.00	$0.00	$0.00	$0.00	$0.00	$0.00
31111-0401	1.5.2	E0401	1500521	3721	Pasajes	**15,000.00**	$1,536.00	$1,000.00	$0.00	$2,536.00	$0.00	$0.00	$2,536.00
31111-0401	1.5.2	E0401	1500521	3751	Viáticos en el	**10,000.00**	$590.00	$1,000.00	$0.00	$1,590.00	$0.00	$0.00	$1,590.00
31111-0401	1.5.2	E0401	1500521	3821	Gastos de	**10,000.00**	$928.00	$0.00	$0.00	$928.00	$0.00	$0.00	$928.00
31111-0401	1.5.2	E0401	1500521	3853	Gastos de	**10,000.00**	$7,112.51	$450.00	$0.00	$7,562.51	$0.00	$0.00	$7,562.51
31111-0401	1.5.2	E0401	1500521	3951	Penas, multas,	**0.00**	$3,048.00	$0.00	$0.00	$3,048.00	$0.00	$0.00	$3,048.00
31111-0401	1.5.2	E0401	1500521	3921	Impuestos y	**15,000.00**	$62,281.30	$276,000.00	$0.00	$338,281.30	$0.00	$0.00	$338,281.30
31111-0401	1.5.2	E0401	1500521	3981	Impuesto sobre	**52,041.81**	$52,041.81	$0.00	$0.00	$52,041.81	$6,158.29	$0.00	$58,200.10
31111-0401	1.5.2	E0401	1500521	5111	Muebles de	**0.00**	$34,069.80	$0.00	$0.00	$34,069.80	$0.00	$0.00	$34,069.80
31111-0401	1.5.2	E0401	1500521	5151	Computadoras	**0.00**	$81,478.88	$0.00	$0.00	$81,478.88	$0.00	$0.00	$81,478.88
31111-0401	1.5.2	E0401	1500521	5191	Otros	**0.00**	$0.00	$0.00	$0.00	$0.00	$0.00	$0.00	$0.00
31111-0401	1.5.2	E0401	1500521	5651	Equipo de	**0.00**	$0.00	$0.00	$0.00	$0.00	$0.00	$0.00	$0.00
31111-0401	1.5.2	E0401	1500521	7991	Erogaciones	**5,514,724.91**	$4,255.54	$0.00	$0.00	$4,255.54	$0.00	$0.00	$4,255.54
31111-0401	1.5.2	E0401	1500521	8531	Convenio	**250,000.00**	$0.00	$0.00	$0.00	$0.00	$0.00	$0.00	$0.00
31111-0401	1.5.2	E0401	1500521	9112	Amortización	**0.00**	$5,000,000.00	$0.00	$0.00	$5,000,000.00	$0.00	$0.00	$5,000,000.00
31111-0401	1.5.2	E0401	1500521	9211	Intereses de la	**1,100,000.00**	$0.00	$0.00	$0.00	$0.00	$0.00	$0.00	$0.00
31111-0401	1.5.2	E0401	1500521	9212	Intereses de la	**0.00**	$68,444.46	$0.00	$0.00	$68,444.46	$0.00	$0.00	$68,444.46
31111-0401	1.5.2	E0401	1500521	9911	ADEFAS	**0.00**	$0.00	$0.00	$0.00	$0.00	$0.00	$0.00	$0.00
31111-0401	1.5.2	E0401	1600421	1131	Sueldos base al	**0.00**	$451,706.11	$0.00	$0.00	$451,706.11	$0.00	$0.00	$451,706.11
31111-0401	1.5.2	E0401	1600421	1212	Honorarios	**0.00**	$0.00	$23,925.93	$0.00	$23,925.93	$0.00	$0.00	$23,925.93
31111-0401	1.5.2	E0401	1600421	1541	Prestaciones	**0.00**	$104,745.04	$0.00	$0.00	$104,745.04	$0.00	$0.00	$104,745.04
31111-0401	1.5.2	E0401	1600421	7991	Erogaciones	**0.00**	$0.00	$0.00	$0.00	$0.00	$0.00	$0.00	$0.00
31111-0401	1.5.2	E0401	2510221	2612	Combustibles,	**35,000.00**	$28,832.21	$0.00	$0.00	$28,832.21	$0.00	$0.00	$28,832.21
31111-0401	1.5.2	E0401	2510221	3311	Servicios	**0.00**	$0.00	$0.00	$0.00	$0.00	$0.00	$0.00	$0.00
31111-0401	1.5.2	E0401	2510221	5911	Software	**500,000.00**	$0.00	$0.00	$0.00	$0.00	$0.00	$0.00	$0.00

MUNICIPIO MANUEL DOBLADO, GANAJUATO
HONORABLE AYUNTAMIENTO 2021-2024
CIERRE PRESUPUESTAL DE EGRESOS PARA EL EJERCICIO FISCAL 2021

Centro Gestor	AF	Programa	Fondo	Partida	Concepto	Aprobado	3a. Mod.	Aumenta	Disminuye	4ta Modificación	Aumenta	Disminuye	Cierre 2021
31111-0401	1.5.2	E0401	2510221	7991	Erogaciones	**840,925.80**	$0.00	$0.00	$0.00	$0.00	$0.00	$0.00	$0.00
31111-0401	1.5.2	E0401	2510221	9111	Amortización	**0.00**	$1,200,000.00	$225,000.00	$0.00	$1,425,000.00	$75,000.00	$0.00	$1,500,000.00
31111-0401	1.5.2	E0401	2510221	9211	Intereses de la	**0.00**	$789,600.00	$0.00	$225,000.00	$564,600.00	$0.00	$71,073.55	$493,526.45
31111-0501	2.3.1	E0501	1100121	1212	Honorarios	**0.00**	$63,600.00	$0.00	$0.00	$63,600.00	$0.00	$0.00	$63,600.00
31111-0501	2.3.1	E0501	1500521	1131	Sueldos base al	**50,269.32**	$71,357.68	$31,758.05	$0.00	$103,115.73	$0.00	$0.09	$103,115.64
31111-0501	2.3.1	E0501	1500521	1212	Honorarios	**56,000.01**	$45,600.00	$0.00	$0.00	$45,600.00	$0.00	$0.00	$45,600.00
31111-0501	2.3.1	E0501	1500521	1321	Prima	**837.82**	$2,043.13	$0.00	$0.00	$2,043.13	$0.00	$0.00	$2,043.13
31111-0501	2.3.1	E0501	1500521	1323	Gratificación de	**6,283.67**	$14,405.33	$0.00	$0.00	$14,405.33	$0.00	$0.00	$14,405.33
31111-0501	2.3.1	E0501	1500521	1413	Aportaciones	**11,569.70**	$11,569.70	$0.00	$0.00	$11,569.70	$0.00	$0.00	$11,569.70
31111-0501	2.3.1	E0501	1500521	1421	Aportaciones a	**3,197.55**	$5,197.55	$0.00	$0.00	$5,197.55	$0.00	$0.00	$5,197.55
31111-0501	2.3.1	E0501	1500521	1431	Aportaciones al	**3,293.48**	$6,456.34	$0.00	$0.00	$6,456.34	$0.00	$0.00	$6,456.34
31111-0501	2.3.1	E0501	1500521	1541	Prestaciones	**50,269.32**	$50,269.32	$34,409.14	$0.00	$84,678.46	$0.00	$0.00	$84,678.46
31111-0501	2.3.1	E0501	1500521	2111	Materiales,	**5,000.00**	$0.00	$827.08	$0.00	$827.08	$0.00	$0.00	$827.08
31111-0501	2.3.1	E0501	1500521	2121	Materiales y	**3,000.00**	$0.00	$0.00	$0.00	$0.00	$0.00	$0.00	$0.00
31111-0501	2.3.1	E0501	1500521	2141	Materiales,	**5,000.00**	$0.00	$754.00	$0.00	$754.00	$0.00	$0.00	$754.00
31111-0501	2.3.1	E0501	1500521	2612	Combustibles,	**0.00**	$10,668.04	$3,000.00	$0.00	$13,668.04	$0.00	$0.00	$13,668.04
31111-0501	2.3.1	E0501	1500521	2921	Refacciones y		$0.00	$859.00	$0.00	$859.00	$0.00	$0.00	$859.00
31111-0501	2.3.1	E0501	1500521	3441	Seguros de	**10,000.00**	$0.00	$9,002.65	$0.00	$9,002.65	$0.00	$0.00	$9,002.65
31111-0501	2.3.1	E0501	1500521	3511	Conservación y		$0.00	$320.02	$0.00	$320.02	$0.00	$0.00	$320.02
31111-0501	2.3.1	E0501	1500521	3551	Reparación y	**30,000.00**	$655.40	$1,572.96	$0.00	$2,228.36	$0.00	$0.00	$2,228.36
31111-0501	2.3.1	E0501	1500521	3721	Pasajes	**0.00**	$0.00	$0.00	$0.00	$0.00	$0.00	$0.00	$0.00
31111-0501	2.3.1	E0501	1500521	3751	Viáticos en el	**2,000.00**	$0.00	$0.00	$0.00	$0.00	$0.00	$0.00	$0.00
31111-0501	2.3.1	E0501	1500521	3853	Gastos de	**3,000.00**	$0.00	$0.00	$0.00	$0.00	$0.00	$0.00	$0.00
31111-0501	2.3.1	E0501	1500521	3981	Impuesto sobre	**2,153.20**	$5,335.26	$0.00	$0.00	$5,335.26	$739.90	$0.00	$6,075.16
31111-0501	2.3.1	E0501	1500521	9911	ADEFAS	**0.00**	$0.00	$0.00	$0.00	$0.00	$0.00	$0.00	$0.00
31111-0501	2.3.1	E0501	1600421	1131	Sueldos base al	**0.00**	$11,762.24	$0.00	$0.00	$11,762.24	$0.00	$0.00	$11,762.24
31111-0501	2.3.1	E0501	1600421	1212	Honorarios	**0.00**	$0.00	$22,922.12	$0.00	$22,922.12	$0.00	$0.00	$22,922.12
31111-0501	2.3.1	E0501	1600421	1541	Prestaciones	**0.00**	$4,189.12	$0.00	$0.00	$4,189.12	$0.00	$0.00	$4,189.12
31111-0501	2.3.1	E0501	2510221	2612	Combustibles,	**30,000.00**	$1,742.11	$0.00	$0.00	$1,742.11	$0.00	$0.00	$1,742.11
31111-0601	1.8.1	E0601	1100121	1212	Honorarios	**0.00**	$49,000.00	$0.00	$0.00	$49,000.00	$0.00	$0.00	$49,000.00
31111-0601	1.8.1	E0601	1100121	2612	Combustibles,	**0.00**	$500.00	$0.00	$0.00	$500.00	$0.00	$0.00	$500.00
31111-0601	1.8.1	E0601	1100121	3131	Agua	**0.00**	$366.00	$0.00	$0.00	$366.00	$0.00	$0.00	$366.00
31111-0601	1.8.1	E0601	1100121	3361	Servicios de	**0.00**	$20,787.20	$0.00	$0.00	$20,787.20	$0.00	$0.00	$20,787.20
31111-0601	1.8.1	E0601	1100121	3721	Pasajes	**0.00**	$66.00	$0.00	$0.00	$66.00	$0.00	$0.00	$66.00
31111-0601	1.8.1	E0601	1500521	1131	Sueldos base al	**1,132,593.00**	$896,636.05	$0.00	$0.00	$896,636.05	$0.00	$127,835.43	$768,800.62
31111-0601	1.8.1	E0601	1500521	1212	Honorarios	**0.00**	$0.00	$0.00	$0.00	$0.00	$0.00	$0.00	$0.00
31111-0601	1.8.1	E0601	1500521	1321	Prima	**18,876.55**	$18,876.55	$0.00	$0.00	$18,876.55	$0.00	$0.00	$18,876.55
31111-0601	1.8.1	E0601	1500521	1323	Gratificación de	**141,574.13**	$141,574.13	$0.00	$0.00	$141,574.13	$0.00	$0.00	$141,574.13
31111-0601	1.8.1	E0601	1500521	1413	Aportaciones	**172,869.50**	$172,869.50	$0.00	$0.00	$172,869.50	$0.00	$0.00	$172,869.50
31111-0601	1.8.1	E0601	1500521	1421	Aportaciones a	**72,042.47**	$72,042.47	$0.00	$0.00	$72,042.47	$0.00	$0.00	$72,042.47
31111-0601	1.8.1	E0601	1500521	1431	Aportaciones al	**74,203.74**	$74,203.74	$0.00	$0.00	$74,203.74	$0.00	$0.00	$74,203.74
31111-0601	1.8.1	E0601	1500521	1541	Prestaciones	**166,098.84**	$131,494.74	$0.00	$0.00	$131,494.74	$0.00	$0.00	$131,494.74
31111-0601	1.8.1	E0601	1500521	2111	Materiales,	**3,000.00**	$6,047.91	$0.00	$0.00	$6,047.91	$0.00	$0.00	$6,047.91
31111-0601	1.8.1	E0601	1500521	2121	Materiales y	**40,000.00**	$15,902.40	$0.00	$0.00	$15,902.40	$0.00	$0.00	$15,902.40
31111-0601	1.8.1	E0601	1500521	2141	Materiales,	**17,000.00**	$15,196.00	$12,040.80	$0.00	$27,236.80	$0.00	$0.00	$27,236.80
31111-0601	1.8.1	E0601	1500521	2161	Material de	**2,000.00**	$556.80	$0.00	$0.00	$556.80	$0.00	$0.00	$556.80
31111-0601	1.8.1	E0601	1500521	2612	Combustibles,	**0.00**	$7,962.64	$2,000.00	$0.00	$9,962.64	$0.00	$0.00	$9,962.64
31111-0601	1.8.1	E0601	1500521	2911	Herramientas	**1,000.00**	$0.00	$0.00	$0.00	$0.00	$0.00	$0.00	$0.00
31111-0601	1.8.1	E0601	1500521	3131	Agua	**2,000.00**	$847.00	$370.00	$0.00	$1,217.00	$124.00	$0.00	$1,341.00
31111-0601	1.8.1	E0601	1500521	3331	Servicios de	**15,000.00**	$13,920.00	$0.00	$0.00	$13,920.00	$0.00	$0.00	$13,920.00
31111-0601	1.8.1	E0601	1500521	3361	Servicios de	**12,000.00**	$0.00	$0.00	$0.00	$0.00	$0.00	$0.00	$0.00
31111-0601	1.8.1	E0601	1500521	3391	Servicios	**0.00**	$0.00	$0.00	$0.00	$0.00	$0.00	$0.00	$0.00
31111-0601	1.8.1	E0601	1500521	3441	Seguros de	**0.00**	$0.00	$3,605.30	$0.00	$3,605.30	$0.00	$0.00	$3,605.30
31111-0601	1.8.1	E0601	1500521	3551	Reparación y	**15,000.00**	$0.00	$0.00	$0.00	$0.00	$0.00	$0.00	$0.00

MUNICIPIO MANUEL DOBLADO, GANAJUATO
HONORABLE AYUNTAMIENTO 2021-2024
CIERRE PRESUPUESTAL DE EGRESOS PARA EL EJERCICIO FISCAL 2021

Centro Gestor	AF	Programa	Fondo	Partida	Concepto	Aprobado	3a. Mod.	Aumenta	Disminuye	4ta Modificación	Aumenta	Disminuye	Cierre 2021
31111-0601	1.8.1	E0601	1500521	3721	Pasajes	**1,000.00**	$0.00	$0.00	$0.00	$0.00	$0.00	$0.00	$0.00
31111-0601	1.8.1	E0601	1500521	3851	Gastos de	**0.00**	$0.00	$0.00	$0.00	$0.00	$0.00	$0.00	$0.00
31111-0601	1.8.1	E0601	1500521	3981	Impuesto sobre	**29,182.85**	$29,182.85	$0.00	$0.00	$29,182.85	$3,038.47	$0.00	$32,221.32
31111-0601	1.8.1	E0601	1500521	5151	Computadoras	**0.00**	$0.00	$0.00	$0.00	$0.00	$0.00	$0.00	$0.00
31111-0601	1.8.1	E0601	1500521	9911	ADEFAS	**0.00**	$0.00	$0.00	$0.00	$0.00	$0.00	$0.00	$0.00
31111-0601	1.8.1	E0601	1600421	1131	Sueldos base al	**0.00**	$283,148.34	$0.00	$0.00	$283,148.34	$0.00	$0.00	$283,148.34
31111-0601	1.8.1	E0601	1600421	1212	Honorarios	**0.00**	$0.00	$48,810.98	$0.00	$48,810.98	$0.00	$0.00	$48,810.98
31111-0601	1.8.1	E0601	1600421	1541	Prestaciones	**0.00**	$34,604.10	$0.00	$0.00	$34,604.10	$0.00	$0.00	$34,604.10
31111-0601	1.8.1	E0601	2510221	2612	Combustibles,	**30,000.00**	$2,350.00	$0.00	$0.00	$2,350.00	$0.00	$0.00	$2,350.00
31111-0701	2.2.5	E0701	1500521	1131	Sueldos base al	**808,972.56**	$707,850.93	$0.00	$0.00	$707,850.93	$0.00	$157,362.25	$550,488.68
31111-0701	2.2.5	E0701	1500521	1212	Honorarios	**0.00**	$0.00	$0.00	$0.00	$0.00	$66,715.51	$0.00	$66,715.51
31111-0701	2.2.5	E0701	1500521	1321	Prima	**13,482.88**	$13,482.88	$0.00	$0.00	$13,482.88	$0.00	$0.00	$13,482.88
31111-0701	2.2.5	E0701	1500521	1323	Gratificación de	**101,121.57**	$101,121.57	$0.00	$0.00	$101,121.57	$0.00	$0.00	$101,121.57
31111-0701	2.2.5	E0701	1500521	1413	Aportaciones	**127,184.04**	$127,184.04	$0.00	$0.00	$127,184.04	$0.00	$0.00	$127,184.04
31111-0701	2.2.5	E0701	1500521	1421	Aportaciones a	**51,457.48**	$51,457.48	$0.00	$0.00	$51,457.48	$0.00	$0.00	$51,457.48
31111-0701	2.2.5	E0701	1500521	1431	Aportaciones al	**53,001.20**	$53,001.20	$0.00	$0.00	$53,001.20	$0.00	$0.00	$53,001.20
31111-0701	2.2.5	E0701	1500521	1541	Prestaciones	**189,520.92**	$158,966.14	$0.00	$0.00	$158,966.14	$0.00	$0.00	$158,966.14
31111-0701	2.2.5	E0701	1500521	2111	Materiales,	**3,000.00**	$14,535.39	$4,412.64	$0.00	$18,948.03	$0.00	$0.00	$18,948.03
31111-0701	2.2.5	E0701	1500521	2121	Materiales y	**5,000.00**	$800.00	$1,392.00	$0.00	$2,192.00	$0.00	$0.00	$2,192.00
31111-0701	2.2.5	E0701	1500521	2141	Materiales,	**5,000.00**	$2,668.00	$3,132.00	$0.00	$5,800.00	$0.00	$0.00	$5,800.00
31111-0701	2.2.5	E0701	1500521	2461	Material	**0.00**	$0.00	$0.00	$0.00	$0.00	$0.00	$0.00	$0.00
31111-0701	2.2.5	E0701	1500521	2481	Materiales	**0.00**	$0.00	$0.00	$0.00	$0.00	$0.00	$0.00	$0.00
31111-0701	2.2.5	E0701	1500521	2491	Otros	**0.00**	$0.00	$0.00	$0.00	$0.00	$0.00	$0.00	$0.00
31111-0701	2.2.5	E0701	1500521	2612	Combustibles,	**0.00**	$10,200.35	$10,202.00	$0.00	$20,402.35	$0.00	$0.00	$20,402.35
31111-0701	2.2.5	E0701	1500521	2921	Refacciones y		$0.00	$355.01	$0.00	$355.01	$0.00	$0.00	$355.01
31111-0701	2.2.5	E0701	1500521	2941	Refacciones y	**0.00**	$140.00	$208.80	$0.00	$348.80	$0.00	$0.00	$348.80
31111-0701	2.2.5	E0701	1500521	3151	Telefonía	**0.00**	$0.00	$0.00	$0.00	$0.00	$0.00	$0.00	$0.00
31111-0701	2.2.5	E0701	1500521	3441	Seguros de	**0.00**	$0.00	$4,285.68	$0.00	$0.00	$0.00	$0.00	$0.00
31111-0701	2.2.5	E0701	1500521	3521	Instalación,	**0.00**	$0.00	$0.00	$0.00	$0.00	$0.00	$0.00	$0.00
31111-0701	2.2.5	E0701	1500521	3551	Reparación y	**0.00**	$1,889.00	$1,170.00	$0.00	$3,059.00	$0.00	$0.00	$3,059.00
31111-0701	2.2.5	E0701	1500521	3721	Pasajes	**1,000.00**	$119.00	$0.00	$0.00	$119.00	$0.00	$0.00	$119.00
31111-0701	2.2.5	E0701	1500521	3751	Viáticos en el	**3,000.00**	$0.00	$0.00	$0.00	$0.00	$0.00	$0.00	$0.00
31111-0701	2.2.5	E0701	1500521	3821	Gastos de	**3,000.00**	$0.00	$3,480.00	$0.00	$3,480.00	$0.00	$0.00	$3,480.00
31111-0701	2.2.5	E0701	1500521	3853	Gastos de	**2,000.00**	$0.00	$30.00	$0.00	$30.00	$0.00	$0.00	$30.00
31111-0701	2.2.5	E0701	1500521	3981	Impuesto sobre	**22,261.96**	$22,261.96	$0.00	$0.00	$22,261.96	$2,468.15	$0.00	$24,730.11
31111-0701	2.2.5	E0701	1500521	5651	Equipo de	**0.00**	$0.00	$0.00	$0.00	$0.00	$0.00	$0.00	$0.00
31111-0701	2.2.5	E0701	1500521	8531	Otros	**0.00**	$0.00	$0.00	$0.00	$0.00	$0.00	$0.00	$0.00
31111-0701	2.2.5	E0701	1500521	9911	ADEFAS	**0.00**	$0.00	$0.00	$0.00	$0.00	$0.00	$0.00	$0.00
31111-0701	2.2.5	E0701	1600421	1131	Sueldos base al	**0.00**	$196,562.10	$0.00	$0.00	$196,562.10	$0.00	$0.00	$196,562.10
31111-0701	2.2.5	E0701	1600421	1212	Honorarios	**0.00**	$0.00	$22,858.34	$0.00	$22,858.34	$0.00	$0.00	$22,858.34
31111-0701	2.2.5	E0701	1600421	1541	Prestaciones	**0.00**	$38,617.53	$0.00	$0.00	$38,617.53	$0.00	$0.00	$38,617.53
31111-0701	2.2.5	E0701	2510119	4411	Ayudas sociales	**0.00**	$0.00	$0.00	$0.00	$0.00	$0.00	$0.00	$0.00
31111-0701	2.2.5	E0701	2510120	4411	Ayudas sociales	**0.00**	$1,424,304.15	$0.00	$0.00	$1,424,304.15	$0.00	$0.00	$1,424,304.15
31111-0701	2.2.5	E0701	2510121	4411	Ayudas sociales	**3,082,000.00**	$3,384,939.45	$0.00	$0.00	$3,384,939.45	$0.00	$0.00	$3,384,939.45
31111-0701	2.2.5	E0701	2510221	2612	Combustibles,	**35,000.00**	$6,429.74	$0.00	$0.00	$6,429.74	$0.00	$0.00	$6,429.74
31111-0701	2.2.5	E0701	2510221	2911	Herramientas	**0.00**	$0.00	$0.00	$0.00	$0.00	$0.00	$0.00	$0.00
31111-0701	2.2.5	E0701	2510221	3441	Seguros de	**6,000.00**	$0.00	$0.00	$0.00	$0.00	$0.00	$0.00	$0.00
31111-0701	2.2.5	E0701	2510221	3551	Reparación y	**1,000.00**	$3,097.20	$0.00	$0.00	$3,097.20	$0.00	$0.00	$3,097.20
31111-0701	2.2.5	E0701	2610120	4411	Ayudas sociales	**0.00**	$1,096,033.29	$0.00	$0.00	$1,096,033.29	$0.00	$0.00	$1,096,033.29
31111-0701	2.2.5	E0701	2610719	4411	Ayudas sociales	**0.00**	$0.00	$0.00	$0.00	$0.00	$0.00	$0.00	$0.00
31111-0701	2.2.5	E0701	2610121	4411	Ayudas sociales	**0.00**	$1,144,000.00	$0.00	$0.00	$1,144,000.00	$0.00	$999,998.65	$144,001.35
31111-0801	1.7.3	E0801	1100121	2612	Combustibles,	**0.00**	$500.00	$0.00	$0.00	$500.00	$0.00	$0.00	$500.00
31111-0801	1.7.3	E0801	1100121	3111	Energía	**0.00**	$778.00	$0.00	$0.00	$778.00	$0.00	$0.00	$778.00
31111-0801	1.7.3	E0801	1100121	3221	Arrendamiento	**0.00**	$40,347.84	$0.00	$0.00	$40,347.84	$0.00	$0.00	$40,347.84

MUNICIPIO MANUEL DOBLADO, GANAJUATO
HONORABLE AYUNTAMIENTO 2021-2024
CIERRE PRESUPUESTAL DE EGRESOS PARA EL EJERCICIO FISCAL 2021

Centro Gestor	AF	Programa	Fondo	Partida	Concepto	Aprobado	3a. Mod.	Aumenta	Disminuye	4ta Modificación	Aumenta	Disminuye	Cierre 2021
31111-0801	1.7.3	E0801	1500519	3221	Arrendamiento	**0.00**	$0.00	$0.00	$0.00	$0.00	$0.00	$0.00	$0.00
31111-0801	1.7.3	E0801	1500519	9911	ADEFAS	**0.00**	$0.00	$0.00	$0.00	$0.00	$0.00	$0.00	$0.00
31111-0801	1.7.3	E0801	1500521	1131	Sueldos base al	**505,169.52**	$417,970.47	$0.00	$0.00	$417,970.47	$0.00	$123,061.44	$294,909.03
31111-0801	1.7.3	E0801	1500521	1212	Honorarios	**0.00**	$0.00	$0.00	$0.00	$0.00	$22,572.65	$0.00	$22,572.65
31111-0801	1.7.3	E0801	1500521	1321	Prima	**8,419.49**	$8,419.49	$0.00	$0.00	$8,419.49	$0.00	$0.00	$8,419.49
31111-0801	1.7.3	E0801	1500521	1323	Gratificación de	**63,146.19**	$63,146.19	$0.00	$0.00	$63,146.19	$0.00	$0.00	$63,146.19
31111-0801	1.7.3	E0801	1500521	1413	Aportaciones	**83,501.45**	$83,501.45	$0.00	$0.00	$83,501.45	$0.00	$0.00	$83,501.45
31111-0801	1.7.3	E0801	1500521	1421	Aportaciones a	**32,133.04**	$32,133.04	$0.00	$0.00	$32,133.04	$0.00	$0.00	$32,133.04
31111-0801	1.7.3	E0801	1500521	1431	Aportaciones al	**33,097.03**	$33,097.03	$0.00	$0.00	$33,097.03	$0.00	$0.00	$33,097.03
31111-0801	1.7.3	E0801	1500521	1541	Prestaciones	**111,171.36**	$91,079.96	$0.00	$0.00	$91,079.96	$0.00	$0.00	$91,079.96
31111-0801	1.7.3	E0801	1500521	2111	Materiales,	**2,000.00**	$1,459.49	$2,015.88	$0.00	$3,475.37	$0.00	$0.00	$3,475.37
31111-0801	1.7.3	E0801	1500521	2121	Materiales y	**4,000.00**	$800.00	$2,865.40	$0.00	$3,665.40	$0.00	$0.00	$3,665.40
31111-0801	1.7.3	E0801	1500521	2141	Materiales,	**2,000.00**	$1,229.60	$1,229.60	$0.00	$2,459.20	$0.00	$0.00	$2,459.20
31111-0801	1.7.3	E0801	1500521	2481	Materiales	**0.00**	$0.00	$0.00	$0.00	$0.00	$0.00	$0.00	$0.00
31111-0801	1.7.3	E0801	1500521	2491	Otros	**1,000.00**	$0.00	$0.00	$0.00	$0.00	$0.00	$0.00	$0.00
31111-0801	1.7.3	E0801	1500521	2612	Combustibles,	**0.00**	$28,240.22	$12,000.00	$0.00	$40,240.22	$0.00	$0.00	$40,240.22
31111-0801	1.7.3	E0801	1500521	2921	Refacciones y		$0.00	$580.00	$0.00	$580.00	$0.00	$0.00	$580.00
31111-0801	1.7.3	E0801	1500521	3111	Energía	**8,000.00**	$2,363.00	$0.00	$0.00	$2,363.00	$0.00	$0.00	$2,363.00
31111-0801	1.7.3	E0801	1500521	3151	Telefonía celular	**0.00**	$0.00	$0.00	$0.00	$0.00	$0.00	$0.00	$0.00
31111-0801	1.7.3	E0801	1500521	3221	Arrendamiento	**0.00**	$0.00	$0.00	$0.00	$0.00	$0.00	$0.00	$0.00
31111-0801	1.7.3	E0801	1500521	3441	Seguros de	**3,000.00**	$0.00	$4,462.42	$0.00	$4,462.42	$0.00	$0.00	$4,462.42
31111-0801	1.7.3	E0801	1500521	3511	Conservación y		$0.00	$160.01	$0.00	$160.01	$0.00	$0.00	$160.01
31111-0801	1.7.3	E0801	1500521	3551	Reparación y	**20,000.00**	$8,559.80	$0.00	$0.00	$8,559.80	$0.00	$0.00	$8,559.80
31111-0801	1.7.3	E0801	1500521	3853	Gastos de	**3,000.00**	$120.00	$0.00	$0.00	$120.00	$0.00	$0.00	$120.00
31111-0801	1.7.3	E0801	1500521	3981	Impuesto sobre	**13,758.13**	$13,758.13	$0.00	$0.00	$13,758.13	$0.00	$0.00	$13,758.13
31111-0801	1.7.3	E0801	1500521	9111	Amortización	**0.00**	$0.00	$0.00	$0.00	$0.00	$0.00	$0.00	$0.00
31111-0801	1.7.3	E0801	1500521	9911	ADEFAS	**0.00**	$0.00	$0.00	$0.00	$0.00	$0.00	$0.00	$0.00
31111-0801	1.7.3	E0801	1600421	1131	Sueldos base al	**0.00**	$104,638.86	$0.00	$0.00	$104,638.86	$0.00	$0.00	$104,638.86
31111-0801	1.7.3	E0801	1600421	1212	Honorarios	**0.00**	$0.00	$5,234.10	$0.00	$5,234.10	$0.00	$0.00	$5,234.10
31111-0801	1.7.3	E0801	1600421	1541	Prestaciones	**0.00**	$20,091.40	$0.00	$0.00	$20,091.40	$0.00	$0.00	$20,091.40
31111-0801	1.7.3	E0801	2510221	2612	Combustibles,	**75,000.00**	$20,363.52	$0.00	$0.00	$20,363.52	$0.00	$0.00	$20,363.52
31111-0901	1.1.2	O0901	1100121	3551	Reparación y	**0.00**	$150.80	$0.00	$0.00	$150.80	$0.00	$0.00	$150.80
31111-0901	1.1.2	O0901	1100121	3853	Gastos de	**0.00**	$120.00	$0.00	$0.00	$120.00	$0.00	$0.00	$120.00
31111-0901	1.1.2	O0901	1500521	1131	Sueldos base al	**1,170,163.56**	$838,096.57	$0.00	$0.00	$838,096.57	$0.00	$48,148.13	$789,948.44
31111-0901	2.2.5	O0901	1500521	1212	Honorarios	**27,000.00**	$0.00	$0.00	$0.00	$0.00	$0.00	$0.00	$0.00
31111-0901	1.1.2	O0901	1500521	1321	Prima	**19,502.73**	$19,502.73	$0.00	$0.00	$19,502.73	$0.00	$0.00	$19,502.73
31111-0901	1.1.2	O0901	1500521	1323	Gratificación de	**146,270.45**	$146,270.45	$0.00	$0.00	$146,270.45	$0.00	$0.00	$146,270.45
31111-0901	1.1.2	O0901	1500521	1413	Aportaciones	**163,688.31**	$163,688.31	$0.00	$0.00	$163,688.31	$0.00	$0.00	$163,688.31
31111-0901	1.1.2	O0901	1500521	1421	Aportaciones a	**74,432.27**	$74,432.27	$0.00	$0.00	$74,432.27	$0.00	$0.00	$74,432.27
31111-0901	1.1.2	O0901	1500521	1431	Aportaciones al	**76,665.24**	$76,665.24	$0.00	$0.00	$76,665.24	$0.00	$0.00	$76,665.24
31111-0901	1.1.2	O0901	1500521	1541	Prestaciones	**267,072.96**	$208,736.93	$0.00	$0.00	$208,736.93	$0.00	$0.00	$208,736.93
31111-0901	1.1.2	O0901	1500521	2111	Materiales,	**4,000.00**	$5,984.61	$3,270.04	$0.00	$9,254.65	$0.00	$0.00	$9,254.65
31111-0901	1.1.2	O0901	1500521	2121	Materiales y	**5,000.00**	$2,284.80	$881.60	$0.00	$3,166.40	$0.00	$0.00	$3,166.40
31111-0901	1.1.2	O0901	1500521	2141	Materiales,	**5,000.00**	$2,088.00	$2,969.60	$0.00	$5,057.60	$0.00	$0.00	$5,057.60
31111-0901	1.1.2	O0901	1500521	2161	Material de	**1,000.00**	$0.00	$0.00	$0.00	$0.00	$0.00	$0.00	$0.00
31111-0901	1.1.2	O0901	1500521	2461	Material	**0.00**	$0.00	$0.00	$0.00	$0.00	$0.00	$0.00	$0.00
31111-0901	1.1.2	O0901	1500521	2481	Materiales	**0.00**	$0.00	$1,506.00	$0.00	$1,506.00	$0.00	$0.00	$1,506.00
31111-0901	1.1.2	O0901	1500521	2612	Combustibles,	**0.00**	$9,800.00	$3,000.00	$0.00	$12,800.00	$0.00	$0.00	$12,800.00
31111-0901	1.1.2	O0901	1500521	2921	Refacciones y		$0.00	$580.00	$0.00	$580.00	$0.00	$0.00	$580.00
31111-0901	1.1.2	O0901	1500521	2941	Refacciones y	**0.00**	$0.00	$0.00	$0.00	$0.00	$0.00	$0.00	$0.00
31111-0901	1.1.2	O0901	1500521	3341	Servicios de	**0.00**	$0.00	$0.00	$0.00	$0.00	$0.00	$0.00	$0.00
31111-0901	1.1.2	O0901	1500521	3441	Seguros de	**4,000.00**	$0.00	$3,575.89	$0.00	$3,575.89	$0.00	$0.00	$3,575.89
31111-0901	1.1.2	O0901	1500521	3511	Conservación y		$0.00	$160.01	$0.00	$160.01	$0.00	$0.00	$160.01
31111-0901	1.1.2	O0901	1500521	3531	Instalación,	**0.00**	$0.00	$0.00	$0.00	$0.00	$0.00	$0.00	$0.00

MUNICIPIO MANUEL DOBLADO, GANAJUATO
HONORABLE AYUNTAMIENTO 2021-2024
CIERRE PRESUPUESTAL DE EGRESOS PARA EL EJERCICIO FISCAL 2021

Centro Gestor	AF	Programa	Fondo	Partida	Concepto	Aprobado	3a. Mod.	Aumenta	Disminuye	4ta Modificación	Aumenta	Disminuye	Cierre 2021
31111-0901	1.1.2	O0901	1500521	3551	Reparación y	**10,000.00**	$0.00	$3,995.04	$0.00	$3,995.04	$0.00	$0.00	$3,995.04
31111-0901	1.1.2	O0901	1500521	3721	Pasajes	**1,000.00**	$182.00	$0.00	$0.00	$182.00	$0.00	$0.00	$182.00
31111-0901	1.1.2	O0901	1500521	3751	Viáticos en el	**2,000.00**	$0.00	$0.00	$0.00	$0.00	$0.00	$0.00	$0.00
31111-0901	1.1.2	O0901	1500521	3821	Gastos de	**0.00**	$0.00	$0.00	$0.00	$0.00	$0.00	$0.00	$0.00
31111-0901	1.1.2	O0901	1500521	3853	Gastos de	**4,000.00**	$1,443.00	$150.00	$0.00	$1,593.00	$0.00	$0.00	$1,593.00
31111-0901	1.1.2	O0901	1500521	3981	Impuesto sobre	**32,060.19**	$32,060.19	$0.00	$0.00	$32,060.19	$3,347.93	$0.00	$35,408.12
31111-0901	1.1.2	O0901	1500521	5151	Computadoras	**0.00**	$0.00	$0.00	$0.00	$0.00	$0.00	$0.00	$0.00
31111-0901	1.1.2	O0901	1500521	9911	ADEFAS	**0.00**	$0.00	$0.00	$0.00	$0.00	$0.00	$0.00	$0.00
31111-0901	1.1.2	O0901	1600421	1131	Sueldos base al	**0.00**	$292,541.03	$0.00	$0.00	$292,541.03	$0.00	$0.00	$292,541.03
31111-0901	1.1.2	O0901	1600421	1212	Honorarios	**0.00**	$0.00	$122,918.54	$0.00	$122,918.54	$0.00	$0.00	$122,918.54
31111-0901	1.1.2	O0901	1600421	1541	Prestaciones	**0.00**	$55,640.35	$0.00	$0.00	$55,640.35	$0.00	$0.00	$55,640.35
31111-0901	1.1.2	O0901	2510221	2612	Combustibles,	**20,000.00**	$5,772.12	$0.00	$0.00	$5,772.12	$0.00	$0.00	$5,772.12
31111-1001	1.2.1	E1001	1500521	1131	Sueldos base al	**0.00**	$0.00	$0.00	$0.00	$0.00	$0.00	$0.00	$0.00
31111-1001	1.2.1	E1001	1500521	1321	Prima	**0.00**	$0.00	$0.00	$0.00	$0.00	$0.00	$0.00	$0.00
31111-1001	1.2.1	E1001	1500521	1323	Gratificación de	**0.00**	$0.00	$0.00	$0.00	$0.00	$0.00	$0.00	$0.00
31111-1001	1.2.1	E1001	1500521	1413	Aportaciones	**0.00**	$0.00	$0.00	$0.00	$0.00	$0.00	$0.00	$0.00
31111-1001	1.2.1	E1001	1500521	1421	Aportaciones a	**0.00**	$0.00	$0.00	$0.00	$0.00	$0.00	$0.00	$0.00
31111-1001	1.2.1	E1001	1500521	1431	Aportaciones al	**0.00**	$0.00	$0.00	$0.00	$0.00	$0.00	$0.00	$0.00
31111-1001	1.2.1	E1001	1500521	1541	Prestaciones	**0.00**	$0.00	$0.00	$0.00	$0.00	$0.00	$0.00	$0.00
31111-1001	1.2.1	E1001	1500521	2111	Materiales,	**0.00**	$0.00	$0.00	$0.00	$0.00	$0.00	$0.00	$0.00
31111-1001	1.2.1	E1001	1500521	2121	Materiales y	**0.00**	$0.00	$0.00	$0.00	$0.00	$0.00	$0.00	$0.00
31111-1001	1.2.1	E1001	1500521	2141	Materiales,	**0.00**	$0.00	$0.00	$0.00	$0.00	$0.00	$0.00	$0.00
31111-1001	1.2.1	E1001	1500521	3721	Pasajes	**0.00**	$0.00	$0.00	$0.00	$0.00	$0.00	$0.00	$0.00
31111-1001	1.2.1	E1001	1500521	3751	Viáticos en el	**0.00**	$0.00	$0.00	$0.00	$0.00	$0.00	$0.00	$0.00
31111-1001	1.2.1	E1001	1500521	3981	Impuesto sobre	**0.00**	$0.00	$0.00	$0.00	$0.00	$0.00	$0.00	$0.00
31111-1001	1.2.1	E1001	1600421	1131	Sueldos base al	**0.00**	$0.00	$0.00	$0.00	$0.00	$0.00	$0.00	$0.00
31111-1001	1.2.1	E1001	1600421	1541	Prestaciones	**0.00**	$0.00	$0.00	$0.00	$0.00	$0.00	$0.00	$0.00
31111-1101	2.2.2	E1101	1100121	1212	Honorarios	**0.00**	$37,100.00	$0.00	$0.00	$37,100.00	$0.00	$0.00	$37,100.00
31111-1101	2.2.2	E1101	1100121	3111	Energía	**0.00**	$9,489.00	$0.00	$0.00	$9,489.00	$0.00	$0.00	$9,489.00
31111-1101	2.2.2	E1101	1100121	3131	Agua	**0.00**	$366.00	$0.00	$0.00	$366.00	$0.00	$0.00	$366.00
31111-1101	2.2.2	E1101	1100121	4411	Ayudas sociales	**0.00**	$155,808.00	$0.00	$0.00	$155,808.00	$0.00	$0.00	$155,808.00
31111-1101	2.2.2	E1101	1500521	1131	Sueldos base al	**1,712,532.00**	$1,465,277.53	$0.00	$0.00	$1,465,277.53	$0.00	$15,531.00	$1,449,746.53
31111-1101	2.2.2	E1101	1500521	1212	Honorarios	**21,000.00**	$26,600.00	$0.00	$0.00	$26,600.00	$0.00	$0.00	$26,600.00
31111-1101	2.2.2	E1101	1500521	1321	Prima	**28,542.20**	$28,542.20	$0.00	$0.00	$28,542.20	$0.00	$0.00	$28,542.20
31111-1101	2.2.2	E1101	1500521	1323	Gratificación de	**214,066.50**	$214,066.50	$0.00	$0.00	$214,066.50	$0.00	$0.00	$214,066.50
31111-1101	2.2.2	E1101	1500521	1413	Aportaciones	**283,395.11**	$283,395.11	$0.00	$0.00	$283,395.11	$0.00	$0.00	$283,395.11
31111-1101	2.2.2	E1101	1500521	1421	Aportaciones a	**108,931.48**	$108,931.48	$0.00	$0.00	$108,931.48	$0.00	$0.00	$108,931.48
31111-1101	2.2.2	E1101	1500521	1431	Aportaciones al	**112,199.42**	$112,199.42	$0.00	$0.00	$112,199.42	$0.00	$0.00	$112,199.42
31111-1101	2.2.2	E1101	1500521	1541	Prestaciones	**333,382.20**	$291,709.23	$0.00	$0.00	$291,709.23	$0.00	$0.00	$291,709.23
31111-1101	2.2.2	E1101	1500521	2111	Materiales,	**5,000.00**	$20,829.72	$7,403.12	$0.00	$28,232.84	$0.00	$0.00	$28,232.84
31111-1101	2.2.2	E1101	1500521	2121	Materiales y	**10,000.00**	$8,392.24	$1,392.00	$0.00	$9,784.24	$0.00	$0.00	$9,784.24
31111-1101	2.2.2	E1101	1500521	2141	Materiales,	**7,000.00**	$6,809.20	$4,918.40	$0.00	$11,727.60	$0.00	$0.00	$11,727.60
31111-1101	2.2.2	E1101	1500521	2161	Material de	**2,000.00**	$516.30	$0.00	$0.00	$516.30	$0.00	$0.00	$516.30
31111-1101	2.2.2	E1101	1500521	2461	Material	**3,000.00**	$0.00	$0.00	$0.00	$0.00	$0.00	$0.00	$0.00
31111-1101	2.2.2	E1101	1500521	2481	Materiales	**3,000.00**	$0.00	$0.00	$0.00	$0.00	$0.00	$0.00	$0.00
31111-1101	2.2.2	E1101	1500521	2612	Combustibles,	**0.00**	$31,801.59	$9,000.00	$0.00	$40,801.59	$0.00	$0.00	$40,801.59
31111-1101	2.2.2	E1101	1500521	2911	Herramientas	**0.00**	$0.00	$0.00	$0.00	$0.00	$0.00	$0.00	$0.00
31111-1101	2.2.2	E1101	1500521	2921	Refacciones y		$0.00	$1,553.04	$0.00	$1,553.04	$0.00	$0.00	$1,553.04
31111-1101	2.2.2	E1101	1500521	3111	Energía	**9,000.00**	$10,215.00	$2,615.00	$0.00	$12,830.00	$0.00	$0.00	$12,830.00
31111-1101	2.2.2	E1101	1500521	3131	Agua	**2,000.00**	$1,842.00	$970.00	$0.00	$2,812.00	$181.00	$0.00	$2,993.00
31111-1101	2.2.2	E1101	1500521	3141	Telefonía	**8,000.00**	$5,745.00	$0.00	$0.00	$5,745.00	$0.00	$0.00	$5,745.00
31111-1101	2.2.2	E1101	1500521	3151	Telefonía	**0.00**	$0.00	$0.00	$0.00	$0.00	$0.00	$0.00	$0.00
31111-1101	2.2.2	E1101	1500521	3441	Seguros de	**4,000.00**	$0.00	$8,014.06	$0.00	$8,014.06	$0.00	$0.00	$8,014.06
31111-1101	2.2.2	E1101	1500521	3511	Conservación y		$0.00	$450.08	$0.00	$450.08	$0.00	$0.00	$450.08

MUNICIPIO MANUEL DOBLADO, GANAJUATO
HONORABLE AYUNTAMIENTO 2021-2024
CIERRE PRESUPUESTAL DE EGRESOS PARA EL EJERCICIO FISCAL 2021

Centro Gestor	AF	Programa	Fondo	Partida	Concepto	Aprobado	3a. Mod.	Aumenta	Disminuye	4ta Modificación	Aumenta	Disminuye	Cierre 2021
31111-1101	2.2.2	E1101	1500521	3551	Reparación y	**0.00**	$4,854.60	$1,915.01	$0.00	$6,769.61	$0.00	$0.00	$6,769.61
31111-1101	2.2.2	E1101	1500521	3721	Pasajes	**4,000.00**	$0.00	$1,000.00	$0.00	$1,000.00	$0.00	$0.00	$1,000.00
31111-1101	2.2.2	E1101	1500521	3751	Viáticos en el	**4,000.00**	$0.00	$0.00	$0.00	$0.00	$0.00	$0.00	$0.00
31111-1101	2.2.2	E1101	1500521	3821	Gastos de	**0.00**	$336.00	$26,268.40	$0.00	$26,604.40	$0.00	$0.00	$26,604.40
31111-1101	2.2.2	E1101	1500521	3853	Gastos de	**5,000.00**	$1,439.20	$120.00	$0.00	$1,559.20	$0.00	$0.00	$1,559.20
31111-1101	2.2.2	E1101	1500521	3981	Impuesto sobre	**45,770.46**	$45,770.46	$0.00	$0.00	$45,770.46	$0.00	$0.00	$45,770.46
31111-1101	2.2.2	E1101	1500521	4411	Ayudas sociales	**0.00**	$220,000.00	$0.00	$0.00	$220,000.00	$0.00	$0.00	$220,000.00
31111-1101	2.2.2	E1101	1500521	9911	ADEFAS	**0.00**	$0.00	$0.00	$0.00	$0.00	$0.00	$0.00	$0.00
31111-1101	2.2.2	E1101	1600421	1131	Sueldos base al	**0.00**	$403,015.08	$0.00	$0.00	$403,015.08	$0.00	$0.00	$403,015.08
31111-1101	2.2.2	E1101	1600421	1212	Honorarios	**0.00**	$0.00	$101,865.44	$0.00	$101,865.44	$0.00	$0.00	$101,865.44
31111-1101	2.2.2	E1101	1600421	1541	Prestaciones	**0.00**	$65,927.10	$0.00	$0.00	$65,927.10	$0.00	$0.00	$65,927.10
31111-1101	2.2.2	E1101	1700920	4411	Ayudas sociales	**0.00**	$164,995.39	$0.00	$0.00	$164,995.39	$0.00	$0.00	$164,995.39
31111-1101	2.2.2	E1101	1700921	4411	Ayudas sociales	**0.00**	$871,936.00	$0.00	$0.00	$871,936.00	$0.00	$0.00	$871,936.00
31111-1101	2.2.2	E1101	2510120	4411	Ayudas sociales	**0.00**	$779,692.43	$0.00	$0.00	$779,692.43	$0.00	$0.00	$779,692.43
31111-1101	2.2.2	E1101	2510121	4411	Ayudas sociales	**2,889,549.11**	$2,692,818.02	$0.00	$0.00	$2,692,818.02	$0.00	$0.00	$2,692,818.02
31111-1101	2.2.2	E1101	2510121	6131	Construcción	**0.00**	$0.00	$0.00	$0.00	$0.00	$0.00	$0.00	$0.00
31111-1101	2.2.2	E1101	2510221	2612	Combustibles,	**40,000.00**	$0.00	$0.00	$0.00	$0.00	$0.00	$0.00	$0.00
31111-1101	2.2.2	E1101	2510221	2612	Combustibles,	**40,000.00**	$27,677.22	$0.00	$0.00	$27,677.22	$0.00	$0.00	$27,677.22
31111-1101	2.2.2	E1101	2510221	2911	Herramientas	**0.00**	$0.00	$0.00	$0.00	$0.00	$0.00	$0.00	$0.00
31111-1101	2.2.2	E1101	2510221	3221	Arrendamiento	**70,000.00**	$111,480.00	$0.00	$0.00	$111,480.00	$0.00	$3,000.00	$108,480.00
31111-1101	2.2.2	E1101	2510221	3441	Seguros de	**6,000.00**	$0.00	$0.00	$0.00	$0.00	$0.00	$0.00	$0.00
31111-1101	2.2.2	E1101	2510221	3551	Reparación y	**17,000.00**	$16,775.44	$0.00	$0.00	$16,775.44	$0.00	$0.00	$16,775.44
31111-1101	2.2.2	E1101	2510221	4411	Ayudas sociales	**2,500,000.00**	$1,800,000.00	$0.00	$0.00	$1,800,000.00	$0.00	$0.00	$1,800,000.00
31111-1101	2.2.2	E1101	2610120	4411	Ayudas sociales	**0.00**	$1,140,805.46	$0.00	$0.00	$1,140,805.46	$0.00	$0.00	$1,140,805.46
31111-1101	2.2.2	E1101	2610121	4411	Ayudas sociales	**0.00**	$440,000.00	$0.00	$0.00	$440,000.00	$0.00	$0.00	$440,000.00
31111-1201	3.1.1	E1201	1100121	2612	Combustibles,	**0.00**	$200.00	$0.00	$0.00	$200.00	$0.00	$0.00	$200.00
31111-1201	3.1.1	E1201	1500521	1131	Sueldos base al	**684,315.24**	$568,925.89	$0.00	$0.00	$568,925.89	$0.00	$0.00	$568,925.89
31111-1201	3.1.1	E1201	1500521	1212	Honorarios	**0.00**	$0.00	$0.00	$0.00	$0.00	$0.00	$0.00	$0.00
31111-1201	3.1.1	E1201	1500521	1321	Prima	**11,405.25**	$11,405.25	$0.00	$0.00	$11,405.25	$0.00	$0.00	$11,405.25
31111-1201	3.1.1	E1201	1500521	1323	Gratificación de	**85,539.41**	$85,539.41	$0.00	$0.00	$85,539.41	$0.00	$0.00	$85,539.41
31111-1201	3.1.1	E1201	1500521	1413	Aportaciones	**108,096.22**	$108,096.22	$0.00	$0.00	$108,096.22	$0.00	$0.00	$108,096.22
31111-1201	3.1.1	E1201	1500521	1421	Aportaciones a	**43,528.22**	$43,528.22	$0.00	$0.00	$43,528.22	$0.00	$0.00	$43,528.22
31111-1201	3.1.1	E1201	1500521	1431	Aportaciones al	**44,834.07**	$44,834.07	$0.00	$0.00	$44,834.07	$0.00	$0.00	$44,834.07
31111-1201	3.1.1	E1201	1500521	1541	Prestaciones	**137,516.64**	$119,235.21	$0.00	$0.00	$119,235.21	$0.00	$0.00	$119,235.21
31111-1201	3.1.1	E1201	1500521	2111	Materiales,	**6,000.00**	$5,494.15	$316.68	$0.00	$5,810.83	$0.00	$0.00	$5,810.83
31111-1201	3.1.1	E1201	1500521	2121	Materiales y	**5,000.00**	$800.00	$278.40	$0.00	$1,078.40	$0.00	$0.00	$1,078.40
31111-1201	3.1.1	E1201	1500521	2141	Materiales,	**3,000.00**	$1,287.60	$0.00	$0.00	$1,287.60	$0.00	$0.00	$1,287.60
31111-1201	3.1.1	E1201	1500521	2161	Material de	**1,000.00**	$0.00	$0.00	$0.00	$0.00	$0.00	$0.00	$0.00
31111-1201	3.1.1	E1201	1500521	2171	Materiales y	**0.00**	$0.00	$0.00	$0.00	$0.00	$0.00	$0.00	$0.00
31111-1201	3.1.1	E1201	1500521	2461	Material	**0.00**	$0.00	$0.00	$0.00	$0.00	$0.00	$0.00	$0.00
31111-1201	3.1.1	E1201	1500521	2481	Materiales	**2,000.00**	$0.00	$538.00	$0.00	$538.00	$0.00	$0.00	$538.00
31111-1201	3.1.1	E1201	1500521	2491	Otros	**0.00**	$0.00	$226.20	$0.00	$226.20	$0.00	$226.20	$0.00
31111-1201	3.1.1	E1201	1500521	2612	Combustibles,	**0.00**	$11,700.60	$3,000.00	$0.00	$14,700.60	$0.00	$0.00	$14,700.60
31111-1201	3.1.1	E1201	1500521	2921	Refacciones y		$0.00	$1,110.02	$0.00	$1,110.02	$0.00	$0.00	$1,110.02
31111-1201	3.1.1	E1201	1500521	2941	Refacciones y	**0.00**	$0.00	$0.00	$0.00	$0.00	$226.20	$0.00	$226.20
31111-1201	3.1.1	E1201	1500521	3141	Telefonía	**0.00**	$0.00	$0.00	$0.00	$0.00	$0.00	$0.00	$0.00
31111-1201	3.1.1	E1201	1500521	3221	Arrendamiento	**0.00**	$0.00	$0.00	$0.00	$0.00	$0.00	$0.00	$0.00
31111-1201	3.1.1	E1201	1500521	3271	Arrendamiento	**0.00**	$0.00	$0.00	$0.00	$0.00	$0.00	$0.00	$0.00
31111-1201	3.1.1	E1201	1500521	3441	Seguros de	**4,000.00**	$0.00	$0.00	$0.00	$0.00	$0.00	$0.00	$0.00
31111-1201	3.1.1	E1201	1500521	3511	Conservación y		$0.00	$682.01	$0.00	$682.01	$0.00	$0.00	$682.01
31111-1201	3.1.1	E1201	1500521	3551	Reparación y	**6,000.00**	$0.00	$0.00	$0.00	$0.00	$0.00	$0.00	$0.00
31111-1201	3.1.1	E1201	1500521	3721	Pasajes	**1,000.00**	$0.00	$0.00	$0.00	$0.00	$0.00	$0.00	$0.00
31111-1201	3.1.1	E1201	1500521	3751	Viáticos en el	**1,000.00**	$0.00	$0.00	$0.00	$0.00	$0.00	$0.00	$0.00
31111-1201	3.1.1	E1201	1500521	3853	Gastos de	**2,000.00**	$0.00	$0.00	$0.00	$0.00	$0.00	$0.00	$0.00

MUNICIPIO MANUEL DOBLADO, GANAJUATO
HONORABLE AYUNTAMIENTO 2021-2024
CIERRE PRESUPUESTAL DE EGRESOS PARA EL EJERCICIO FISCAL 2021

Centro Gestor	AF	Programa	Fondo	Partida	Concepto	Aprobado	3a. Mod.	Aumenta	Disminuye	4ta Modificación	Aumenta	Disminuye	Cierre 2021
31111-1201	3.1.1	E1201	1500521	3981	Impuesto sobre	**18,375.53**	$14,948.65	$0.00	$0.00	$14,948.65	$1,387.36	$0.00	$16,336.01
31111-1201	3.1.1	E1201	1500521	9911	ADEFAS	**0.00**	$0.00	$0.00	$0.00	$0.00	$0.00	$0.00	$0.00
31111-1201	3.1.1	E1201	1600421	1131	Sueldos base al	**0.00**	$161,537.87	$0.00	$0.00	$161,537.87	$0.00	$0.00	$161,537.87
31111-1201	3.1.1	E1201	1600421	1212	Honorarios	**0.00**	$0.00	$47,881.76	$0.00	$47,881.76	$0.00	$0.00	$47,881.76
31111-1201	3.1.1	E1201	1600421	1541	Prestaciones	**0.00**	$28,566.04	$0.00	$0.00	$28,566.04	$0.00	$0.00	$28,566.04
31111-1201	3.1.1	E1201	2510221	2612	Combustibles,	**35,000.00**	$1,550.00	$0.00	$0.00	$1,550.00	$0.00	$0.00	$1,550.00
31111-1301	1.8.4	E1301	1100121	3141	Telefonía	**0.00**	$2,742.00	$0.00	$0.00	$2,742.00	$0.00	$0.00	$2,742.00
31111-1301	1.8.4	E1301	1500521	1131	Sueldos base al	**652,233.24**	$588,347.40	$0.00	$0.00	$588,347.40	$0.00	$0.00	$588,347.40
31111-1301	1.8.4	E1301	1500521	1212	Honorarios	**0.00**	$0.00	$0.00	$0.00	$0.00	$0.00	$0.00	$0.00
31111-1301	1.8.4	E1301	1500521	1321	Prima	**10,870.55**	$10,870.55	$0.00	$0.00	$10,870.55	$0.00	$0.00	$10,870.55
31111-1301	1.8.4	E1301	1500521	1323	Gratificación de	**81,529.16**	$81,529.16	$0.00	$0.00	$81,529.16	$0.00	$0.00	$81,529.16
31111-1301	1.8.4	E1301	1500521	1413	Aportaciones	**98,364.65**	$98,364.65	$0.00	$0.00	$98,364.65	$0.00	$0.00	$98,364.65
31111-1301	1.8.4	E1301	1500521	1421	Aportaciones a	**41,487.53**	$41,487.53	$0.00	$0.00	$41,487.53	$0.00	$0.00	$41,487.53
31111-1301	1.8.4	E1301	1500521	1431	Aportaciones al	**42,732.16**	$42,732.16	$0.00	$0.00	$42,732.16	$0.00	$0.00	$42,732.16
31111-1301	1.8.4	E1301	1500521	1541	Prestaciones	**129,330.12**	$119,447.46	$0.00	$0.00	$119,447.46	$0.00	$0.00	$119,447.46
31111-1301	1.8.4	E1301	1500521	2111	Materiales,	**0.00**	$10,012.49	$0.00	$0.00	$10,012.49	$0.00	$0.00	$10,012.49
31111-1301	1.8.4	E1301	1500521	2121	Materiales y	**3,000.00**	$800.00	$556.80	$0.00	$1,356.80	$0.00	$0.00	$1,356.80
31111-1301	1.8.4	E1301	1500521	2141	Materiales,	**15,000.00**	$9,976.00	$8,630.40	$0.00	$18,606.40	$0.00	$0.00	$18,606.40
31111-1301	1.8.4	E1301	1500521	2612	Combustibles,		$0.00	$500.00	$0.00	$500.00	$0.00	$0.00	$500.00
31111-1301	1.8.4	E1301	1500521	2921	Refacciones y		$0.00	$249.01	$0.00	$249.01	$0.00	$0.00	$249.01
31111-1301	1.8.4	E1301	1500521	2941	Refacciones y	**30,000.00**	$22,168.05	$8,830.86	$0.00	$30,998.91	$0.00	$0.00	$30,998.91
31111-1301	1.8.4	E1301	1500521	3141	Telefonía	**10,000.00**	$5,484.00	$5,500.00	$0.00	$10,984.00	$0.00	$0.00	$10,984.00
31111-1301	1.8.4	E1301	1500521	3151	Telefonía	**0.00**	$0.00	$0.00	$0.00	$0.00	$0.00	$0.00	$0.00
31111-1301	1.8.4	E1301	1500521	3161	Servicios de	**17,000.00**	$13,920.00	$0.00	$0.00	$13,920.00	$0.00	$0.00	$13,920.00
31111-1301	1.8.4	E1301	1500521	3171	Servicios de	**13,000.00**	$5,916.00	$28,072.00	$0.00	$33,988.00	$0.00	$0.00	$33,988.00
31111-1301	1.8.4	E1301	1500521	3271	Arrendamiento	**0.00**	$0.00	$0.00	$0.00	$0.00	$0.00	$0.00	$0.00
31111-1301	1.8.4	E1301	1500521	3511	Conservación y	**0.00**	$0.00	$160.01	$0.00	$160.01	$0.00	$0.00	$160.01
31111-1301	1.8.4	E1301	1500521	3721	Pasajes	**0.00**	$0.00	$0.00	$0.00	$0.00	$0.00	$0.00	$0.00
31111-1301	1.8.4	E1301	1500521	3751	Viáticos en el	**0.00**	$0.00	$0.00	$0.00	$0.00	$0.00	$0.00	$0.00
31111-1301	1.8.4	E1301	1500521	3853	Gastos de	**0.00**	$0.00	$0.00	$0.00	$0.00	$0.00	$0.00	$0.00
31111-1301	1.8.4	E1301	1500521	3981	Impuesto sobre	**17,479.26**	$17,479.26	$0.00	$0.00	$17,479.26	$0.00	$0.00	$17,479.26
31111-1301	1.8.4	E1301	1500521	5151	Computadoras	**0.00**	$0.00	$4,188.89	$0.00	$4,188.89	$0.00	$0.00	$4,188.89
31111-1301	1.8.4	E1301	1500521	5671	Herramientas y	**0.00**	$0.00	$0.00	$0.00	$0.00	$0.00	$0.00	$0.00
31111-1301	1.8.4	E1301	1600421	1131	Sueldos base al	**0.00**	$159,529.67	$0.00	$0.00	$159,529.67	$0.00	$0.00	$159,529.67
31111-1301	1.8.4	E1301	1600421	1212	Honorarios	**0.00**	$0.00	$22,858.34	$0.00	$22,858.34	$0.00	$0.00	$22,858.34
31111-1301	1.8.4	E1301	1600421	1541	Prestaciones	**0.00**	$26,943.90	$0.00	$0.00	$26,943.90	$0.00	$0.00	$26,943.90
31111-1401	1.8.3	E1401	1100121	1212	Honorarios	**0.00**	$96,553.17	$0.00	$0.00	$96,553.17	$0.00	$0.00	$96,553.17
31111-1401	1.8.3	E1401	1100121	2151	Material	**0.00**	$422.00	$0.00	$0.00	$422.00	$0.00	$0.00	$422.00
31111-1401	1.8.3	E1401	1100121	2941	Refacciones y	**0.00**	$1,079.10	$0.00	$0.00	$1,079.10	$0.00	$0.00	$1,079.10
31111-1401	1.8.3	E1401	1100121	3151	Telefonía	**0.00**	$1,898.00	$0.00	$0.00	$1,898.00	$0.00	$0.00	$1,898.00
31111-1401	1.8.3	E1401	1100121	3611	Difusión por	**0.00**	$144,400.00	$0.00	$0.00	$144,400.00	$0.00	$0.00	$144,400.00
31111-1401	1.8.3	E1401	1500519	3611	Difusión por	**0.00**	$0.00	$0.00	$0.00	$0.00	$0.00	$0.00	$0.00
31111-1401	1.8.3	E1401	1500521	1131	Sueldos base al	**869,053.44**	$748,821.70	$0.00	$0.00	$748,821.70	$0.00	$0.00	$748,821.70
31111-1401	1.8.3	E1401	1500521	1212	Honorarios	**0.00**	$66,401.53	$0.00	$0.00	$66,401.53	$0.00	$0.00	$66,401.53
31111-1401	1.8.3	E1401	1500521	1321	Prima	**14,484.22**	$14,484.22	$0.00	$0.00	$14,484.22	$0.00	$0.00	$14,484.22
31111-1401	1.8.3	E1401	1500521	1323	Gratificación de	**108,631.68**	$108,631.68	$0.00	$0.00	$108,631.68	$0.00	$0.00	$108,631.68
31111-1401	1.8.3	E1401	1500521	1413	Aportaciones	**133,256.20**	$133,256.20	$0.00	$0.00	$133,256.20	$0.00	$0.00	$133,256.20
31111-1401	1.8.3	E1401	1500521	1421	Aportaciones a	**55,279.13**	$55,279.13	$0.00	$0.00	$55,279.13	$0.00	$0.00	$55,279.13
31111-1401	1.8.3	E1401	1500521	1431	Aportaciones al	**56,937.50**	$56,937.50	$0.00	$0.00	$56,937.50	$0.00	$0.00	$56,937.50
31111-1401	1.8.3	E1401	1500521	1541	Prestaciones	**184,233.72**	$161,204.40	$0.00	$0.00	$161,204.40	$0.00	$0.00	$161,204.40
31111-1401	1.8.3	E1401	1500521	2111	Materiales,	**4,000.00**	$1,443.58	$0.00	$0.00	$1,443.58	$0.00	$0.00	$1,443.58
31111-1401	1.8.3	E1401	1500521	2121	Materiales y	**4,000.00**	$0.00	$0.00	$0.00	$0.00	$0.00	$0.00	$0.00
31111-1401	1.8.3	E1401	1500521	2141	Materiales,	**4,000.00**	$3,155.20	$3,248.00	$0.00	$6,403.20	$0.00	$0.00	$6,403.20
31111-1401	1.8.3	E1401	1500521	2151	Material	**3,000.00**	$3,000.00	$974.40	$0.00	$3,974.40	$0.00	$0.00	$3,974.40

MUNICIPIO MANUEL DOBLADO, GANAJUATO
HONORABLE AYUNTAMIENTO 2021-2024
CIERRE PRESUPUESTAL DE EGRESOS PARA EL EJERCICIO FISCAL 2021

Centro Gestor	AF	Programa	Fondo	Partida	Concepto	Aprobado	3a. Mod.	Aumenta	Disminuye	4ta Modificación	Aumenta	Disminuye	Cierre 2021
31111-1401	1.8.3	E1401	1500521	2461	Material	**0.00**	$0.00	$0.00	$0.00	$0.00	$0.00	$0.00	$0.00
31111-1401	1.8.3	E1401	1500521	2491	Otros	**0.00**	$92.00	$0.00	$0.00	$92.00	$0.00	$0.00	$92.00
31111-1401	1.8.3	E1401	1500521	2612	Combustibles,	**0.00**	$2,048.19	$3,000.00	$0.00	$5,048.19	$0.00	$0.00	$5,048.19
31111-1401	1.8.3	E1401	1500521	2911	Herramientas	**2,000.00**	$58.00	$0.00	$0.00	$58.00	$0.00	$0.00	$58.00
31111-1401	1.8.3	E1401	1500521	2921	Refacciones y		$0.00	$441.01	$0.00	$441.01	$0.00	$0.00	$441.01
31111-1401	1.8.3	E1401	1500521	2941	Refacciones y	**0.00**	$0.00	$5,224.50	$0.00	$5,224.50	$0.00	$0.00	$5,224.50
31111-1401	1.8.3	E1401	1500521	3151	Telefonía	**5,000.00**	$3,294.00	$0.00	$0.00	$3,294.00	$0.00	$0.00	$3,294.00
31111-1401	1.8.3	E1401	1500521	3231	Arrendamiento	**0.00**	$0.00	$0.00	$0.00	$0.00	$0.00	$0.00	$0.00
31111-1401	1.8.3	E1401	1500521	3331	Servicios de	**0.00**	$0.00	$0.00	$0.00	$0.00	$0.00	$0.00	$0.00
31111-1401	1.8.3	E1401	1500521	3391	Servicios	**0.00**	$0.00	$0.00	$0.00	$0.00	$0.00	$0.00	$0.00
31111-1401	1.8.3	E1401	1500521	3441	Seguros de	**3,000.00**	$0.00	$3,488.84	$0.00	$3,488.84	$0.00	$0.00	$3,488.84
31111-1401	1.8.3	E1401	1500521	3511	Conservación y		$0.00	$160.01	$0.00	$160.01	$0.00	$0.00	$160.01
31111-1401	1.8.3	E1401	1500521	3521	Instalación,	**10,000.00**	$20,500.00	$0.00	$0.00	$20,500.00	$0.00	$0.00	$20,500.00
31111-1401	1.8.3	E1401	1500521	3551	Reparación y	**3,000.00**	$5,579.60	$0.00	$0.00	$5,579.60	$0.00	$0.00	$5,579.60
31111-1401	1.8.3	E1401	1500521	3611	Difusión por	**800,000.00**	$1,544,967.45	$12,404.00	$0.00	$1,557,371.45	$0.00	$0.00	$1,557,371.45
31111-1401	1.8.3	E1401	1500521	3641	Servicio de	**0.00**	$0.00	$0.00	$0.00	$0.00	$0.00	$0.00	$0.00
31111-1401	1.8.3	E1401	1500521	3721	Pasajes	**0.00**	$0.00	$0.00	$0.00	$0.00	$0.00	$0.00	$0.00
31111-1401	1.8.3	E1401	1500521	3751	Viáticos en el	**0.00**	$0.00	$1,000.00	$0.00	$1,000.00	$0.00	$0.00	$1,000.00
31111-1401	1.8.3	E1401	1500521	3821	Gastos de	**0.00**	$0.00	$0.00	$0.00	$0.00	$0.00	$0.00	$0.00
31111-1401	1.8.3	E1401	1500521	3853	Gastos de	**0.00**	$0.00	$0.00	$0.00	$0.00	$0.00	$0.00	$0.00
31111-1401	1.8.3	E1401	1500521	3981	Impuesto sobre	**23,528.06**	$23,528.06	$0.00	$0.00	$23,528.06	$2,033.87	$0.00	$25,561.93
31111-1401	1.8.3	E1401	1500521	5151	Computadoras	**0.00**	$0.00	$0.00	$0.00	$0.00	$0.00	$0.00	$0.00
31111-1401	1.8.3	E1401	1500521	5231	Camaras	**0.00**	$11,900.00	$0.00	$0.00	$11,900.00	$0.00	$0.00	$11,900.00
31111-1401	1.8.3	E1401	1500521	5651	Equipo de	**0.00**	$0.00	$0.00	$0.00	$0.00	$0.00	$0.00	$0.00
31111-1401	1.8.3	E1401	1500521	9911	ADEFAS	**0.00**	$0.00	$0.00	$0.00	$0.00	$0.00	$0.00	$0.00
31111-1401	1.8.3	E1401	1600421	1131	Sueldos base al	**0.00**	$203,673.90	$0.00	$0.00	$203,673.90	$0.00	$0.00	$203,673.90
31111-1401	1.8.3	E1401	1600421	1212	Honorarios	**0.00**	$0.00	$46,360.02	$0.00	$46,360.02	$0.00	$0.00	$46,360.02
31111-1401	1.8.3	E1401	1600421	1541	Prestaciones	**0.00**	$36,649.86	$0.00	$0.00	$36,649.86	$0.00	$0.00	$36,649.86
31111-1401	1.8.3	E1401	2510221	2612	Combustibles,	**15,000.00**	$3,970.70	$0.00	$0.00	$3,970.70	$0.00	$0.00	$3,970.70
31111-1501	1.7.1	E1501	1100121	3111	Energía	**0.00**	$37,725.00	$0.00	$0.00	$37,725.00	$0.00	$0.00	$37,725.00
31111-1501	1.7.1	E1501	1100121	3141	Telefonía	**0.00**	$11,268.00	$0.00	$0.00	$11,268.00	$0.00	$0.00	$11,268.00
31111-1501	1.7.1	E1501	1100121	3131	Agua	**0.00**	$9,012.00	$0.00	$0.00	$9,012.00	$0.00	$0.00	$9,012.00
31111-1501	1.7.1	E1501	1500519	3821	Gastos de	**0.00**	$0.00	$0.00	$0.00	$0.00	$0.00	$0.00	$0.00
31111-1501	1.7.1	E1501	1500519	9911	ADEFAS	**0.00**	$0.00	$0.00	$0.00	$0.00	$0.00	$0.00	$0.00
31111-1501	1.7.1	E1501	1500521	1131	Sueldos base al	**7,733,342.88**	$6,626,278.90	$0.00	$0.00	$6,626,278.90	$0.00	$2,310,517.20	$4,315,761.70
31111-1501	1.7.1	E1501	1500521	1212	Honorarios	**0.00**	$0.00	$0.00	$0.00	$0.00	$0.00	$0.00	$0.00
31111-1501	1.7.1	E1501	1500521	1321	Prima	**128,889.05**	$132,794.75	$0.00	$0.00	$132,794.75	$0.00	$0.00	$132,794.75
31111-1501	1.7.1	E1501	1500521	1323	Gratificación de	**966,667.86**	$966,667.86	$0.00	$0.00	$966,667.86	$0.00	$0.00	$966,667.86
31111-1501	1.7.1	E1501	1500521	1413	Aportaciones	**1,183,908.82**	$1,183,908.82	$0.00	$0.00	$1,183,908.82	$0.00	$0.00	$1,183,908.82
31111-1501	1.7.1	E1501	1500521	1421	Aportaciones a	**506,663.00**	$506,663.00	$0.00	$0.00	$506,663.00	$0.00	$0.00	$506,663.00
31111-1501	1.7.1	E1501	1500521	1431	Aportaciones al	**495,393.97**	$495,393.97	$0.00	$0.00	$495,393.97	$0.00	$0.00	$495,393.97
31111-1501	1.7.1	E1501	1500521	1441	Seguros	**0.00**	$8,132.25	$0.00	$0.00	$8,132.25	$0.00	$0.00	$8,132.25
31111-1501	1.7.1	E1501	1500521	1541	Prestaciones	**2,139,181.68**	$1,944,187.37	$0.00	$0.00	$1,944,187.37	$0.00	$0.00	$1,944,187.37
31111-1501	1.7.1	E1501	1500521	2111	Materiales,	**0.00**	$18,342.37	$0.00	$0.00	$18,342.37	$0.00	$0.00	$18,342.37
31111-1501	1.7.1	E1501	1500521	2121	Materiales y	**0.00**	$1,612.07	$7,412.40	$0.00	$9,024.47	$0.00	$0.00	$9,024.47
31111-1501	1.7.1	E1501	1500521	2141	Materiales,	**0.00**	$0.00	$0.00	$0.00	$0.00	$0.00	$0.00	$0.00
31111-1501	1.7.1	E1501	1500521	2161	Material de	**0.00**	$1,981.00	$0.00	$0.00	$1,981.00	$0.00	$0.00	$1,981.00
31111-1501	1.7.1	E1501	1500521	2491	Otros	**0.00**	$8,003.00	$0.00	$0.00	$8,003.00	$0.00	$0.00	$8,003.00
31111-1501	1.7.1	E1501	1500521	2611	Combustibles,	**0.00**	$978,115.78	$190,000.00	$0.00	$1,168,115.78	$0.00	$0.00	$1,168,115.78
31111-1501	1.7.1	E1501	1500521	2612	Combustibles,	**0.00**	$7,021.38	$465.01	$0.00	$7,486.39	$0.00	$0.00	$7,486.39
31111-1501	1.7.1	E1501	1500521	2911	Herramientas	**0.00**	$2,064.00	$0.00	$0.00	$2,064.00	$0.00	$0.00	$2,064.00
31111-1501	1.7.1	E1501	1500521	2921	Refacciones y		$0.00	$1,342.03	$0.00	$1,342.03	$0.00	$0.00	$1,342.03
31111-1501	1.7.1	E1501	1500521	3111	Energía	**0.00**	$1,262.00	$0.00	$0.00	$1,262.00	$0.00	$0.00	$1,262.00
31111-1501	1.7.1	E1501	1500521	3131	Agua	**0.00**	$0.00	$3,465.00	$0.00	$3,465.00	$324.00	$0.00	$3,789.00

MUNICIPIO MANUEL DOBLADO, GANAJUATO
HONORABLE AYUNTAMIENTO 2021-2024
CIERRE PRESUPUESTAL DE EGRESOS PARA EL EJERCICIO FISCAL 2021

Centro Gestor	AF	Programa	Fondo	Partida	Concepto	Aprobado	3a. Mod.	Aumenta	Disminuye	4ta Modificación	Aumenta	Disminuye	Cierre 2021
31111-1501	1.7.1	E1501	1500521	3141	Telefonía	**40,000.00**	$22,835.00	$21,000.00	$0.00	$43,835.00	$0.00	$0.00	$43,835.00
31111-1501	1.7.1	E1501	1500521	3371	Servicios de	**0.00**	$3,250.00	$0.00	$0.00	$3,250.00	$0.00	$0.00	$3,250.00
31111-1501	1.7.1	E1501	1500521	3441	Seguros de	**0.00**	$8,427.40	$98,174.00	$0.00	$106,601.40	$0.00	$0.00	$106,601.40
31111-1501	1.7.1	E1501	1500521	3511	Conservación y	**0.00**	$7,192.00	$3,538.00	$0.00	$10,730.00	$0.00	$0.00	$10,730.00
31111-1501	1.7.1	E1501	1500521	3551	Reparación y	**0.00**	$151,335.52	$16,335.02	$0.00	$167,670.54	$0.00	$0.00	$167,670.54
31111-1501	1.7.1	E1501	1500521	3821	Gastos de	**0.00**	$4,658.80	$0.00	$0.00	$4,658.80	$0.00	$0.00	$4,658.80
31111-1501	1.7.1	E1501	1500521	3851	Gastos de	**0.00**	$9,750.00	$0.00	$0.00	$9,750.00	$0.00	$0.00	$9,750.00
31111-1501	1.7.1	E1501	1500521	3853	Agua	**0.00**	$0.00	$390.00			$0.00	$0.00	
31111-1501	1.7.1	E1501	1500521	3981	Impuesto sobre	**216,923.78**	$154,831.33	$0.00	$0.00	$154,831.33	$0.00	$0.00	$154,831.33
31111-1501	1.7.1	E1501	1500521	5151	Computadoras	**0.00**	$9,884.36	$0.00	$0.00	$9,884.36	$0.00	$0.00	$9,884.36
31111-1501	1.7.1	E1501	1500521	9911	ADEFAS	**0.00**	$0.00	$0.00	$0.00	$0.00	$0.00	$0.00	$0.00
31111-1501	1.7.1	E1501	1600421	1131	Sueldos base al	**0.00**	$879,513.98	$0.00	$0.00	$879,513.98	$0.00	$0.00	$879,513.98
31111-1501	1.7.1	E1501	1600421	1541	Prestaciones	**0.00**	$228,061.31	$0.00	$0.00	$228,061.31	$0.00	$0.00	$228,061.31
31111-1501	1.7.1	E1501	2510221	1131	Sueldos base al	**0.00**	$242,100.00	$306,008.82	$0.00	$548,108.82	$0.00	$228,708.82	$319,400.00
31111-1501	1.7.1	E1501	2510221	1441	Aportaciones	**150,000.00**	$656,125.45	$0.00	$150,000.00	$506,125.45	$0.00	$0.00	$506,125.45
31111-1501	1.7.1	E1501	2510221	2111	Materiales,	**5,000.00**	$0.00	$0.00	$0.00	$0.00	$0.00	$0.00	$0.00
31111-1501	1.7.1	E1501	2510221	2121	Materiales y	**7,000.00**	$3,804.80	$0.00	$0.00	$3,804.80	$0.00	$0.00	$3,804.80
31111-1501	1.7.1	E1501	2510221	2141	Materiales,	**7,000.00**	$3,596.00	$0.00	$0.00	$3,596.00	$0.00	$0.00	$3,596.00
31111-1501	1.7.1	E1501	2510221	2151	Material	**0.00**	$0.00	$0.00	$0.00	$0.00	$0.00	$0.00	$0.00
31111-1501	1.7.1	E1501	2510221	2161	Material de	**7,000.00**	$8,599.08	$0.00	$0.00	$8,599.08	$0.00	$0.00	$8,599.08
31111-1501	1.7.1	E1501	2510221	2231	Utencilios para	**0.00**	$0.00	$0.00	$0.00	$0.00	$0.00	$0.00	$0.00
31111-1501	1.7.1	E1501	2510221	2461	Material	**1,000.00**	$0.00	$0.00	$0.00	$0.00	$0.00	$0.00	$0.00
31111-1501	1.7.1	E1501	2510221	2481	Materiales	**1,000.00**	$0.00	$0.00	$0.00	$0.00	$0.00	$0.00	$0.00
31111-1501	1.7.1	E1501	2510221	2491	Otros	**10,000.00**	$7,615.00	$0.00	$0.00	$7,615.00	$0.00	$0.00	$7,615.00
31111-1501	1.7.1	E1501	2510221	2521	Fertilizantes,	**0.00**	$0.00	$0.00	$0.00	$0.00	$0.00	$0.00	$0.00
31111-1501	1.7.1	E1501	2510221	2611	Combustibles,	**900,000.00**	$655,304.27	$0.00	$0.00	$655,304.27	$0.00	$0.00	$655,304.27
31111-1501	1.7.1	E1501	2510221	2711	Vestuario y	**150,000.00**	$0.00	$0.00	$0.00	$0.00	$0.00	$0.00	$0.00
31111-1501	1.7.1	E1501	2510221	2721	Prendas de	**0.00**	$403,979.28	$0.00	$0.00	$403,979.28	$0.00	$0.00	$403,979.28
31111-1501	1.7.1	E1501	2510221	2741	Gastos a	**0.00**	$0.00	$0.00	$0.00	$0.00	$0.00	$0.00	$0.00
31111-1501	1.7.1	E1501	2510221	2821	Materiales de	**0.00**	$0.00	$0.00	$0.00	$0.00	$0.00	$0.00	$0.00
31111-1501	1.7.1	E1501	2510221	2911	Herramientas	**2,000.00**	$0.00	$0.00	$0.00	$0.00	$0.00	$0.00	$0.00
31111-1501	1.7.1	E1501	2510221	2921	Refacciones y	**0.00**	$0.00	$0.00	$0.00	$0.00	$0.00	$0.00	$0.00
31111-1501	1.7.1	E1501	2510221	3111	Energía	**13,000.00**	$16,695.00	$0.00	$0.00	$16,695.00	$0.00	$0.00	$16,695.00
31111-1501	1.7.1	E1501	2510221	3121	Gas	**0.00**	$0.00	$0.00	$0.00	$0.00	$0.00	$0.00	$0.00
31111-1501	1.7.1	E1501	2510221	3131	Agua	**2,000.00**	$2,000.00	$0.00	$0.00	$2,000.00	$0.00	$0.00	$2,000.00
31111-1501	1.7.1	E1501	2510221	3151	Telefonía	**0.00**	$0.00	$0.00	$0.00	$0.00	$0.00	$0.00	$0.00
31111-1501	1.7.1	E1501	2510221	3171	Servicios de	**30,000.00**	$0.00	$0.00	$0.00	$0.00	$0.00	$0.00	$0.00
31111-1501	1.7.1	E1501	2510221	3251	Arrendamiento	**0.00**	$730,893.96	$0.00	$0.00	$730,893.96	$0.00	$0.00	$730,893.96
31111-1501	1.7.1	E1501	2510221	3371	Servicios de	**15,000.00**	$29,250.00	$0.00	$0.00	$29,250.00	$0.00	$0.00	$29,250.00
31111-1501	1.7.1	E1501	2510221	3441	Seguros de	**90,000.00**	$98,947.24	$0.00	$0.00	$98,947.24	$0.00	$30,982.99	$67,964.25
31111-1501	1.7.1	E1501	2510221	3471	Fletes y	**0.00**	$0.00	$0.00	$0.00	$0.00	$0.00	$0.00	$0.00
31111-1501	1.7.1	E1501	2510221	3511	Conservación y	**0.00**	$0.00	$0.00	$0.00	$0.00	$0.00	$0.00	$0.00
31111-1501	1.7.1	E1501	2510221	3521	Instalación,	**2,000.00**	$0.00	$0.00	$0.00	$0.00	$0.00	$0.00	$0.00
31111-1501	1.7.1	E1501	2510221	3531	Instalación,	**0.00**	$0.00	$0.00	$0.00	$0.00	$0.00	$0.00	$0.00
31111-1501	1.7.1	E1501	2510221	3551	Reparación y	**600,000.00**	$0.00	$0.00	$0.00	$0.00	$0.00	$0.00	$0.00
31111-1501	1.7.1	E1501	2510221	3571	Instalación,	**0.00**	$0.00	$0.00	$0.00	$0.00	$0.00	$0.00	$0.00
31111-1501	1.7.1	E1501	2510221	3591	servicio de	**0.00**	$0.00	$0.00	$0.00	$0.00	$0.00	$0.00	$0.00
31111-1501	1.7.1	E1501	2510221	3641	Servicio de	**0.00**	$0.00	$0.00	$0.00	$0.00	$0.00	$0.00	$0.00
31111-1501	1.7.1	E1501	2510221	3721	Pasajes	**0.00**	$0.00	$0.00	$0.00	$0.00	$0.00	$0.00	$0.00
31111-1501	1.7.1	E1501	2510221	3751	Viáticos en el	**0.00**	$0.00	$0.00	$0.00	$0.00	$0.00	$0.00	$0.00
31111-1501	1.7.1	E1501	2510221	3821	Gastos de	**35,000.00**	$18,537.04	$0.00	$0.00	$18,537.04	$0.00	$0.00	$18,537.04
31111-1501	1.7.1	E1501	2510221	3851	Gastos de	**2,000.00**	$2,531.00	$0.00	$0.00	$2,531.00	$0.00	$0.00	$2,531.00
31111-1501	1.7.1	E1501	2510221	3921	Impuestos y	**0.00**	$0.00	$0.00	$0.00	$0.00	$0.00	$0.00	$0.00
31111-1501	1.7.1	E1501	2510221	3951	Penas, multas,	**0.00**	$0.00	$0.00	$0.00	$0.00	$0.00	$0.00	$0.00

MUNICIPIO MANUEL DOBLADO, GANAJUATO
HONORABLE AYUNTAMIENTO 2021-2024
CIERRE PRESUPUESTAL DE EGRESOS PARA EL EJERCICIO FISCAL 2021

Centro Gestor	AF	Programa	Fondo	Partida	Concepto	Aprobado	3a. Mod.	Aumenta	Disminuye	4ta Modificación	Aumenta	Disminuye	Cierre 2021
31111-1501	1.7.1	E1501	2510221	5111	Muebles de	**0.00**	$0.00	$0.00	$0.00	$0.00	$0.00	$0.00	$0.00
31111-1501	1.7.1	E1501	2510221	5151	Computadoras	**0.00**	$0.00	$0.00	$0.00	$0.00	$0.00	$0.00	$0.00
31111-1501	1.7.1	E1501	2510221	5191	Otros	**0.00**	$0.00	$0.00	$0.00	$0.00	$0.00	$0.00	$0.00
31111-1501	1.7.1	E1501	2510221	5651	Equipo de	**0.00**	$0.00	$0.00	$0.00	$0.00	$0.00	$0.00	$0.00
31111-1501	1.7.1	E1501	2510221	8511	convenios de	**800,000.00**	$306,008.82	$0.00	$306,008.82	$0.00	$0.00	$0.00	$0.00
31111-1601	1.7.2	E1601	1100121	2911	Herramientas	**0.00**	$15,000.00	$0.00	$0.00	$15,000.00	$0.00	$0.00	$15,000.00
31111-1601	1.7.2	E1601	1100121	3111	Energía	**0.00**	$5,253.00	$0.00	$0.00	$5,253.00	$0.00	$0.00	$5,253.00
31111-1601	1.7.2	E1601	1100121	3131	Agua	**0.00**	$366.00	$0.00	$0.00	$366.00	$0.00	$0.00	$366.00
31111-1601	1.7.2	E1601	1100121	3141	Telefonía	**0.00**	$5,184.00	$0.00	$0.00	$5,184.00	$0.00	$0.00	$5,184.00
31111-1601	1.7.2	E1601	1100121	1212	Honorarios	**0.00**	$156,042.60	$0.00	$0.00	$156,042.60	$0.00	$0.00	$156,042.60
31111-1601	1.7.2	E1601	1500521	1131	Sueldos base al	**605,837.28**	$530,107.59	$0.00	$0.00	$530,107.59	$0.00	$0.00	$530,107.59
31111-1601	1.7.2	E1601	1500521	1212	Honorarios	**68,256.00**	$116,430.00	$0.00	$0.00	$116,430.00	$0.00	$0.00	$116,430.00
31111-1601	1.7.2	E1601	1500521	1321	Prima	**10,097.29**	$10,097.29	$0.00	$0.00	$10,097.29	$408.00	$0.00	$10,505.29
31111-1601	1.7.2	E1601	1500521	1323	Gratificación de	**75,729.66**	$75,729.66	$0.00	$0.00	$75,729.66	$0.00	$0.00	$75,729.66
31111-1601	1.7.2	E1601	1500521	1413	Aportaciones	**100,164.73**	$100,164.73	$0.00	$0.00	$100,164.73	$0.00	$0.00	$100,164.73
31111-1601	1.7.2	E1601	1500521	1421	Aportaciones a	**38,536.36**	$38,536.36	$0.00	$0.00	$38,536.36	$0.00	$0.00	$38,536.36
31111-1601	1.7.2	E1601	1500521	1431	Aportaciones al	**39,692.45**	$39,692.45	$0.00	$0.00	$39,692.45	$0.00	$0.00	$39,692.45
31111-1601	1.7.2	E1601	1500521	1541	Prestaciones	**70,552.08**	$61,733.04	$0.00	$0.00	$61,733.04	$0.00	$0.00	$61,733.04
31111-1601	1.7.2	E1601	1500521	2111	Materiales,	**0.00**	$4,049.47	$2,949.88	$0.00	$6,999.35	$0.00	$0.00	$6,999.35
31111-1601	1.7.2	E1601	1500521	2121	Materiales y		$0.00	$3,352.40	$0.00	$3,352.40	$0.00	$0.00	$3,352.40
31111-1601	1.7.2	E1601	1500521	2141	Materiales,	**0.00**	$754.00	$3,016.00	$0.00	$3,770.00	$0.00	$0.00	$3,770.00
31111-1601	1.7.2	E1601	1500521	2161	Material de	**0.00**	$3,127.36	$0.00	$0.00	$3,127.36	$0.00	$0.00	$3,127.36
31111-1601	1.7.2	E1601	1500521	2481	Materiales	**0.00**	$640.00	$0.00	$0.00	$640.00	$0.00	$0.00	$640.00
31111-1601	1.7.2	E1601	1500521	2521	Fertilizantes,	**0.00**	$495.00	$0.00	$0.00	$495.00	$0.00	$0.00	$495.00
31111-1601	1.7.2	E1601	1500521	2612	Combustibles,	**0.00**	$130,834.36	$28,000.00	$0.00	$158,834.36	$0.00	$0.00	$158,834.36
31111-1601	1.7.2	E1601	1500521	2921	Refacciones y	**0.00**	$0.00	$345.00	$0.00	$345.00	$0.00	$0.00	$345.00
31111-1601	1.7.2	E1601	1500521	3111	Energía	**12,000.00**	$8,792.00	$0.00	$0.00	$8,792.00	$0.00	$0.00	$8,792.00
31111-1601	1.7.2	E1601	1500521	3131	Agua	**1,000.00**	$1,176.00	$370.00	$0.00	$1,546.00	$124.00	$0.00	$1,670.00
31111-1601	1.7.2	E1601	1500521	3141	Telefonía	**0.00**	$1,728.00	$5,000.00	$0.00	$6,728.00	$0.00	$0.00	$6,728.00
31111-1601	1.7.2	E1601	1500521	3441	Seguros de	**0.00**	$0.00	$7,115.72	$0.00	$7,115.72	$0.00	$0.00	$7,115.72
31111-1601	1.7.2	E1601	1500521	3511	Conservación y		$0.00	$160.01	$0.00	$160.01	$0.00	$0.00	$160.01
31111-1601	1.7.2	E1601	1500521	3551	Reparación y	**0.00**	$490.01	$0.00	$0.00	$490.01	$0.00	$0.00	$490.01
31111-1601	1.7.2	E1601	1500521	3591	servicio de	**0.00**	$0.00	$0.00	$0.00	$0.00	$0.00	$0.00	$0.00
31111-1601	1.7.2	E1601	1500521	3721	Pasajes	**0.00**	$0.00	$0.00	$0.00	$0.00	$0.00	$0.00	$0.00
31111-1601	1.7.2	E1601	1500521	3821	Gastos de	**9,000.00**	$0.00	$0.00	$0.00	$0.00	$0.00	$0.00	$0.00
31111-1601	1.7.2	E1601	1500521	3853	Gastos de	**5,000.00**	$564.00	$215.00	$0.00	$779.00	$0.00	$0.00	$779.00
31111-1601	1.7.2	E1601	1500521	3981	Impuesto sobre	**15,244.33**	$19,657.66	$0.00	$0.00	$19,657.66	$1,945.94	$0.00	$21,603.60
31111-1601	1.7.2	E1601	1500521	9911	ADEFAS	**0.00**	$0.00	$0.00	$0.00	$0.00	$0.00	$0.00	$0.00
31111-1601	1.7.2	E1601	1600421	1131	Sueldos base al	**0.00**	$120,129.31	$0.00	$0.00	$120,129.31	$0.00	$0.00	$120,129.31
31111-1601	1.7.2	E1601	1600421	1212	Honorarios	**0.00**	$0.00	$19,056.96	$0.00	$19,056.96	$0.00	$0.00	$19,056.96
31111-1601	1.7.2	E1601	1600421	1541	Prestaciones	**0.00**	$11,866.30	$0.00	$0.00	$11,866.30	$0.00	$0.00	$11,866.30
31111-1601	1.7.2	E1601	2510221	1441	Aportaciones	**16,000.00**	$16,000.00	$0.00	$16,000.00	$0.00	$0.00	$0.00	$0.00
31111-1601	1.7.2	E1601	2510221	2111	Materiales,	**3,000.00**	$0.00	$0.00	$0.00	$0.00	$0.00	$0.00	$0.00
31111-1601	1.7.2	E1601	2510221	2121	Materiales y	**3,000.00**	$0.00	$0.00	$0.00	$0.00	$0.00	$0.00	$0.00
31111-1601	1.7.2	E1601	2510221	2141	Materiales,	**3,000.00**	$0.00	$0.00	$0.00	$0.00	$0.00	$0.00	$0.00
31111-1601	1.7.2	E1601	2510221	2161	Material de	**2,000.00**	$0.00	$0.00	$0.00	$0.00	$0.00	$0.00	$0.00
31111-1601	1.7.2	E1601	2510221	2481	Materiales	**2,000.00**	$648.00	$0.00	$0.00	$648.00	$0.00	$0.00	$648.00
31111-1601	1.7.2	E1601	2510221	2491	Otros	**4,000.00**	$0.00	$0.00	$0.00	$0.00	$0.00	$0.00	$0.00
31111-1601	1.7.2	E1601	2510221	2521	Fertilizantes,	**0.00**	$0.00	$0.00	$0.00	$0.00	$0.00	$0.00	$0.00
31111-1601	1.7.2	E1601	2510221	2612	Combustibles,	**0.00**	$0.00	$0.00	$0.00	$0.00	$0.00	$0.00	$0.00
31111-1601	1.7.2	E1601	2510221	2612	Combustibles,	**90,000.00**	$67,222.79	$0.00	$0.00	$67,222.79	$0.00	$0.00	$67,222.79
31111-1601	1.7.2	E1601	2510221	2711	Vestuario y	**25,000.00**	$0.00	$0.00	$0.00	$0.00	$0.00	$0.00	$0.00
31111-1601	1.7.2	E1601	2510221	2721	Prendas de	**3,000.00**	$0.00	$0.00	$0.00	$0.00	$0.00	$0.00	$0.00
31111-1601	1.7.2	E1601	2510221	2911	Herramientas	**1,000.00**	$670.00	$0.00	$0.00	$670.00	$0.00	$0.00	$670.00

MUNICIPIO MANUEL DOBLADO, GANAJUATO
HONORABLE AYUNTAMIENTO 2021-2024
CIERRE PRESUPUESTAL DE EGRESOS PARA EL EJERCICIO FISCAL 2021

Centro Gestor	AF	Programa	Fondo	Partida	Concepto	Aprobado	3a. Mod.	Aumenta	Disminuye	4ta Modificación	Aumenta	Disminuye	Cierre 2021
31111-1601	1.7.2	E1601	2510221	3141	Telefonía	**22,000.00**	$8,640.00	$0.00	$0.00	$8,640.00	$0.00	$0.00	$8,640.00
31111-1601	1.7.2	E1601	2510221	3441	Seguros de	**12,000.00**	$0.00	$0.00	$0.00	$0.00	$0.00	$0.00	$0.00
31111-1601	1.7.2	E1601	2510221	3551	Reparación y	**40,000.00**	$52,955.68	$0.00	$0.00	$52,955.68	$0.00	$0.00	$52,955.68
31111-1701	2.2.1	E1701	1100121	2121	Materiales y	**0.00**	$3,053.12	$0.00	$0.00	$3,053.12	$0.00	$0.00	$3,053.12
31111-1701	2.2.1	E1701	1100121	2612	Combustibles,	**0.00**	$3,072.51	$0.00	$0.00	$3,072.51	$0.00	$0.00	$3,072.51
31111-1701	2.2.1	E1701	1100121	3111	Energía	**0.00**	$2,635.00	$0.00	$0.00	$2,635.00	$0.00	$0.00	$2,635.00
31111-1701	2.2.1	E1701	1100121	3571	Instalación,	**0.00**	$7,308.00	$0.00	$0.00	$7,308.00	$0.00	$0.00	$7,308.00
31111-1701	2.2.1	E1701	1100121	3721	Pasajes	**0.00**	$264.00	$0.00	$0.00	$264.00	$0.00	$0.00	$264.00
31111-1701	2.2.1	E1701	1100121	3751	Viáticos en el	**0.00**	$229.00	$0.00	$0.00	$229.00	$0.00	$0.00	$229.00
31111-1701	2.2.1	E1701	1500519	2612	Combustibles,	**0.00**	$0.00	$0.00	$0.00	$0.00	$0.00	$0.00	$0.00
31111-1701	2.2.1	E1701	1500519	3321	Servicios de	**0.00**	$0.00	$0.00	$0.00	$0.00	$0.00	$0.00	$0.00
31111-1701	2.2.1	E1701	1500521	3331	Servicios de	**0.00**	$0.00	$0.00	$0.00	$0.00	$34,800.00	$0.00	$34,800.00
31111-1701	2.2.1	E1701	1500519	9911	ADEFAS	**0.00**	$0.00	$0.00	$0.00	$0.00	$0.00	$0.00	$0.00
31111-1701	2.2.1	E1701	1500520	6131	Construcción	**0.00**	$1,545,890.74	$0.00	$0.00	$1,545,890.74	$0.00	$0.00	$1,545,890.74
31111-1701	2.2.1	E1701	1500521	1131	Sueldos base al	**1,874,372.64**	$1,631,772.91	$0.00	$0.00	$1,631,772.91	$0.00	$25,683.33	$1,606,089.58
31111-1701	2.2.1	E1701	1500521	1212	Honorarios	**207,651.00**	$0.00	$0.00	$0.00	$0.00	$0.00	$0.00	$0.00
31111-1701	2.2.1	E1701	1500521	1321	Prima	**31,239.54**	$31,239.54	$0.00	$0.00	$31,239.54	$0.00	$0.00	$31,239.54
31111-1701	2.2.1	E1701	1500521	1323	Gratificación de	**234,296.58**	$234,296.58	$0.00	$0.00	$234,296.58	$0.00	$0.00	$234,296.58
31111-1701	2.2.1	E1701	1500521	1413	Aportaciones	**253,040.77**	$253,040.77	$0.00	$0.00	$253,040.77	$0.00	$0.00	$253,040.77
31111-1701	2.2.1	E1701	1500521	1421	Aportaciones a	**119,225.91**	$119,225.91	$0.00	$0.00	$119,225.91	$0.00	$0.00	$119,225.91
31111-1701	2.2.1	E1701	1500521	1431	Aportaciones al	**122,802.68**	$122,802.68	$0.00	$0.00	$122,802.68	$0.00	$0.00	$122,802.68
31111-1701	2.2.1	E1701	1500521	1541	Prestaciones	**437,183.16**	$382,535.13	$0.00	$0.00	$382,535.13	$0.00	$0.00	$382,535.13
31111-1701	2.2.1	E1701	1500521	2111	Materiales,	**10,000.00**	$35,913.36	$13,808.76	$0.00	$49,722.12	$0.00	$0.00	$49,722.12
31111-1701	2.2.1	E1701	1500521	2121	Materiales y	**8,000.00**	$8,000.00	$232.00	$0.00	$8,232.00	$0.00	$0.00	$8,232.00
31111-1701	2.2.1	E1701	1500521	2141	Materiales,	**9,000.00**	$11,704.40	$5,869.60	$0.00	$17,574.00	$0.00	$0.00	$17,574.00
31111-1701	2.2.1	E1701	1500521	2411	Productos	**0.00**	$0.00	$0.00	$0.00	$0.00	$0.00	$0.00	$0.00
31111-1701	2.2.1	E1701	1500521	2421	Cemento y	**0.00**	$0.00	$0.00	$0.00	$0.00	$0.00	$0.00	$0.00
31111-1701	2.2.1	E1701	1500521	2461	Material	**0.00**	$0.00	$0.00	$0.00	$0.00	$0.00	$0.00	$0.00
31111-1701	2.2.1	E1701	1500521	2471	Artículos	**0.00**	$0.00	$0.00	$0.00	$0.00	$0.00	$0.00	$0.00
31111-1701	2.2.1	E1701	1500521	2481	Materiales	**1,000.00**	$0.00	$0.00	$0.00	$0.00	$0.00	$0.00	$0.00
31111-1701	2.2.1	E1701	1500521	2491	Otros	**0.00**	$0.00	$0.00	$0.00	$0.00	$0.00	$0.00	$0.00
31111-1701	2.2.1	E1701	1500521	2612	Combustibles,	**0.00**	$979,075.85	$53,000.00	$0.00	$1,032,075.85	$0.00	$0.00	$1,032,075.85
31111-1701	2.2.1	E1701	1500521	2721	Prendas de	**0.00**	$0.00	$0.00	$0.00	$0.00	$0.00	$0.00	$0.00
31111-1701	2.2.1	E1701	1500521	2911	Herramientas	**1,000.00**	$0.00	$0.00	$0.00	$0.00	$0.00	$0.00	$0.00
31111-1701	2.2.1	E1701	1500521	2921	Refacciones y		$0.00	$1,871.48	$0.00	$1,871.48	$0.00	$0.00	$1,871.48
31111-1701	2.2.1	E1701	1500521	2941	Refacciones y	**0.00**	$10,022.40	$0.00	$0.00	$10,022.40	$0.00	$0.00	$10,022.40
31111-1701	2.2.1	E1701	1500521	3111	Energía	**50,000.00**	$10,957.00	$2,645.00	$0.00	$13,602.00	$0.00	$0.00	$13,602.00
31111-1701	2.2.1	E1701	1500521	3151	Telefonía	**0.00**	$0.00	$0.00	$0.00	$0.00	$0.00	$0.00	$0.00
31111-1701	2.2.1	E1701	1500521	3171	Servicios de	**29,500.00**	$18,000.00	$0.00	$0.00	$18,000.00	$0.00	$0.00	$18,000.00
31111-1701	2.2.1	E1701	1500521	3261	Arrendamiento	**0.00**	$1,332,110.00	$0.00	$0.00	$1,332,110.00	$0.00	$0.00	$1,332,110.00
31111-1701	2.2.1	E1701	1500521	3321	Servicios de	**0.00**	$796,307.44	$0.00	$0.00	$796,307.44	$0.00	$282,371.25	$513,936.19
31111-1701	2.2.1	E1701	1500521	3441	Seguros de	**0.00**	$0.00	$69,271.69	$0.00	$69,271.69	$0.00	$0.00	$69,271.69
31111-1701	2.2.1	E1701	1500521	3511	Conservación y	**0.00**	$0.00	$626.40	$0.00	$626.40	$0.00	$0.00	$626.40
31111-1701	2.2.1	E1701	1500521	3551	Reparación y	**0.00**	$87,185.60	$27,051.05	$0.00	$114,236.65	$0.00	$0.00	$114,236.65
31111-1701	2.2.1	E1701	1500521	3571	Instalación,	**0.00**	$34,275.68	$12,886.40	$0.00	$47,162.08	$0.00	$0.00	$47,162.08
31111-1701	2.2.1	E1701	1500521	3721	Pasajes	**4,000.00**	$2,278.00	$2,500.00	$0.00	$4,778.00	$0.00	$0.00	$4,778.00
31111-1701	2.2.1	E1701	1500521	3751	Viáticos en el	**1,000.00**	$386.80	$0.00	$0.00	$386.80	$0.00	$0.00	$386.80
31111-1701	2.2.1	E1701	1500521	3853	Gastos de	**0.00**	$0.00	$0.00	$0.00	$0.00	$0.00	$0.00	$0.00
31111-1701	2.2.1	E1701	1500521	3981	Impuesto sobre	**51,541.84**	$51,541.84	$0.00	$0.00	$51,541.84	$3,724.61	$0.00	$55,266.45
31111-1701	2.2.1	k0001	1500521	6121	Edificacion no	**0.00**	$419,178.48	$0.00	$0.00	$419,178.48	$0.00	$0.00	$419,178.48
31111-1701	2.2.1	E1701	1500521	6131	Construcción	**0.00**	$1,545,890.74	$0.00	$0.00	$1,545,890.74	$0.00	$0.00	$1,545,890.74
31111-1701	2.2.1	k0002	1500521	6141	División de	**0.00**	$0.00	$0.00	$0.00	$0.00	$0.00	$0.00	$0.00
31111-1701	2.2.1	E1701	1500521	6141	División de	**0.00**	$129,806.13	$0.00	$0.00	$129,806.13	$0.00	$0.00	$129,806.13
31111-1701	2.2.1	E1701	1500521	6151	Construcción	**0.00**	$0.00	$0.00	$0.00	$0.00	$0.00	$0.00	$0.00

MUNICIPIO MANUEL DOBLADO, GANAJUATO
HONORABLE AYUNTAMIENTO 2021-2024
CIERRE PRESUPUESTAL DE EGRESOS PARA EL EJERCICIO FISCAL 2021

Centro Gestor	AF	Programa	Fondo	Partida	Concepto	Aprobado	3a. Mod.	Aumenta	Disminuye	4ta Modificación	Aumenta	Disminuye	Cierre 2021
31111-1701	2.2.1	E1701	1500521	9911	ADEFAS	**0.00**	$0.00	$0.00	$0.00	$0.00	$0.00	$0.00	$0.00
31111-1701	2.2.1	E1701	1600420	6141	División de	**0.00**	$1,855,068.88	$0.00	$0.00	$1,855,068.88	$0.00	$0.00	$1,855,068.88
31111-1701	2.2.1	E1701	1600421	1131	Sueldos base al	**0.00**	$377,944.13	$0.00	$0.00	$377,944.13	$0.00	$0.00	$377,944.13
31111-1701	2.2.1	E1701	1600421	1212	Honorarios	**0.00**	$0.00	$90,378.93	$0.00	$90,378.93	$0.00	$0.00	$90,378.93
31111-1701	2.2.1	E1701	1600421	1541	Prestaciones	**0.00**	$88,985.50	$0.00	$0.00	$88,985.50	$0.00	$0.00	$88,985.50
31111-1701	2.2.1	k0002	1700920	6141	División de	**0.00**	$0.00	$0.00	$0.00	$0.00	$0.00	$0.00	$0.00
31111-1701	2.2.1	E1701	2510119	4411	Ayudas sociales	**0.00**	$0.00	$0.00	$0.00	$0.00	$0.00	$0.00	$0.00
31111-1701	2.2.1	E1701	2510119	6121	Edificacion no	**0.00**	$0.00	$0.00	$0.00	$0.00	$0.00	$0.00	$0.00
31111-1701	2.2.1	E1701	2510119	6131	Construcción	**0.00**	$0.00	$0.00	$0.00	$0.00	$0.00	$0.00	$0.00
31111-1701	2.2.1	E1701	2510119	6141	División de	**0.00**	$0.00	$0.00	$0.00	$0.00	$0.00	$0.00	$0.00
31111-1701	2.2.1	E1701	2510119	6241	División de	**0.00**	$0.00	$0.00	$0.00	$0.00	$0.00	$0.00	$0.00
31111-1701	2.2.1	E1701	2510119	9911	ADEFAS	**0.00**	$0.00	$0.00	$0.00	$0.00	$0.00	$0.00	$0.00
31111-1701	2.2.1	K0003	2510120	6141	División de	**0.00**	$8,683.70	$0.00	$0.00	$8,683.70	$0.00	$0.00	$8,683.70
31111-1701	2.2.1	K0011	2510120	6141	División de	**0.00**	$2,801,325.54	$0.00	$0.00	$2,801,325.54	$0.00	$0.00	$2,801,325.54
31111-1701	2.2.1	K0004	2510120	6141	División de	**0.00**	$4,204,507.00	$0.00	$0.00	$4,204,507.00	$0.00	$0.00	$4,204,507.00
31111-1701	2.2.1	K0002	2510120	6141	División de	**0.00**	$4,342,684.39	$0.00	$0.00	$4,342,684.39	$0.00	$0.00	$4,342,684.39
31111-1701	2.2.1	E1701	2510120	6141	División de	**0.00**	$0.00	$0.00	$0.00	$0.00	$0.00	$0.00	$0.00
31111-1701	2.2.1	E1701	2510121	3321	Servicios de	**0.00**	$1,293,275.10	$0.00	$0.00	$1,293,275.10	$0.00	$0.00	$1,293,275.10
31111-1701	2.2.1	E1701	2510121	4411	Ayudas sociales	**0.00**	$0.00	$0.00	$0.00	$0.00	$0.00	$0.00	$0.00
31111-1701	2.2.1	E1701	2510121	5691	Maquinaria y	**0.00**	$0.00	$0.00	$0.00	$0.00	$0.00	$0.00	$0.00
31111-1701	2.2.1	k0009	2510121	6121	Edificacion no	**0.00**	$0.00	$0.00	$0.00	$0.00	$0.00	$0.00	$0.00
31111-1701	2.2.1	k0003	2510121	6131	Construcción	**0.00**	$0.00	$0.00	$0.00	$0.00	$0.00	$0.00	$0.00
31111-1701	2.2.1	E1701	2510121	6131	Construcción	**0.00**	$0.00	$0.00	$0.00	$0.00	$0.00	$0.00	$0.00
31111-1701	2.2.1	k0002	2510121	6141	División de	**16,707,137.98**	$20,466,271.08	$0.00	$0.00	$20,466,271.08	$0.00	$0.00	$20,466,271.08
31111-1701	2.2.1	k0003	2510121	6141	División de	**1,501,431.60**	$2,033,047.97	$0.00	$0.00	$2,033,047.97	$0.00	$0.00	$2,033,047.97
31111-1701	2.2.1	k0004	2510121	6141	División de	**5,702,000.00**	$3,220,695.72	$0.00	$0.00	$3,220,695.72	$0.00	$0.00	$3,220,695.72
31111-1701	2.2.1	k0005	2510121	6141	División de	**0.00**	$0.00	$0.00	$0.00	$0.00	$0.00	$0.00	$0.00
31111-1701	2.2.1	k0006	2510121	6141	División de	**165,340.45**	$0.00	$0.00	$0.00	$0.00	$0.00	$0.00	$0.00
31111-1701	2.2.1	k0007	2510121	6141	División de	**0.00**	$0.00	$0.00	$0.00	$0.00	$0.00	$0.00	$0.00
31111-1701	2.2.1	k0008	2510121	6141	División de	**1,800,000.00**	$1,744,145.27	$0.00	$0.00	$1,744,145.27	$0.00	$0.00	$1,744,145.27
31111-1701	2.2.1	K0010	2510121	6141	División de	**0.00**	$0.00	$0.00	$0.00	$0.00	$0.00	$0.00	$0.00
31111-1701	2.2.1	k0011	2510121	6141	División de	**2,050,000.00**	$1,545,192.69	$0.00	$0.00	$1,545,192.69	$0.00	$0.00	$1,545,192.69
31111-1701	2.2.1	k0014	2510121	6141	División de	**7,377,038.86**	$6,728,784.70	$0.00	$0.00	$6,728,784.70	$0.00	$0.00	$6,728,784.70
31111-1701	2.2.1	E1701	2510121	6141	División de	**0.00**	$0.00	$0.00	$0.00	$0.00	$0.00	$0.00	$0.00
31111-1701	2.2.1	k0013	2510121	6241	División de	**0.00**	$0.00	$0.00	$0.00	$0.00	$0.00	$0.00	$0.00
31111-1701	2.2.1	E1701	2510121	6241	División de	**0.00**	$0.00	$0.00	$0.00	$0.00	$0.00	$0.00	$0.00
31111-1701	2.2.1	k0010	2510121	6261	Otras	**0.00**	$0.00	$0.00	$0.00	$0.00	$0.00	$0.00	$0.00
31111-1701	2.2.1	E1701	2510121	7991	Erogaciones	**3,692,981.40**	$0.00	$0.00	$0.00	$0.00	$0.00	$0.00	$0.00
31111-1701	2.2.1	E1701	2510121	8511	Convenios de	**0.00**	$0.00	$0.00	$0.00	$0.00	$0.00	$0.00	$0.00
31111-1701	2.2.1	E1701	2510221	2141	Materiales,	**0.00**	$0.00	$0.00	$0.00	$0.00	$0.00	$0.00	$0.00
31111-1701	2.2.1	E1701	2510221	2411	Productos	**0.00**	$0.00	$0.00	$0.00	$0.00	$0.00	$0.00	$0.00
31111-1701	2.2.1	E1701	2510221	2421	Cemento y	**0.00**	$0.00	$0.00	$0.00	$0.00	$0.00	$0.00	$0.00
31111-1701	2.2.1	E1701	2510221	2431	Cal, yeso y	**0.00**	$0.00	$0.00	$0.00	$0.00	$0.00	$0.00	$0.00
31111-1701	2.2.1	E1701	2510221	2471	Artículos	**0.00**	$0.00	$0.00	$0.00	$0.00	$0.00	$0.00	$0.00
31111-1701	2.2.1	E1701	2510221	2481	Materiales	**0.00**	$0.00	$0.00	$0.00	$0.00	$0.00	$0.00	$0.00
31111-1701	2.2.1	E1701	2510221	2491	Otros	**0.00**	$0.00	$0.00	$0.00	$0.00	$0.00	$0.00	$0.00
31111-1701	2.2.1	E1701	2510221	2612	Combustibles,	**0.00**	$0.00	$0.00	$0.00	$0.00	$0.00	$0.00	$0.00
31111-1701	2.2.1	E1701	2510221	2612	Combustibles,	**700,000.00**	$1,879,229.33	$0.00	$2,192.40	$1,877,036.93	$0.00	$0.00	$1,877,036.93
31111-1701	2.2.1	E1701	2510221	3171	Servicios de	**0.00**	$0.00	$0.00	$0.00	$0.00	$0.00	$0.00	$0.00
31111-1701	2.2.1	E1701	2510221	3221	Arrendamiento	**190,000.00**	$283,960.00	$3,488.00	$0.00	$287,448.00	$0.00	$0.00	$287,448.00
31111-1701	2.2.1	E1701	2510221	3261	Arrendamiento	**2,000,000.00**	$1,276,000.00	$0.00	$0.00	$1,276,000.00	$0.00	$0.00	$1,276,000.00
31111-1701	2.2.1	E1701	2510221	3321	Servicios de	**2,000,000.00**	$2,286,583.66	$0.00	$640,271.24	$1,646,312.42	$0.00	$0.00	$1,646,312.42
31111-1701	2.2.1	E1701	2510221	3331	Servicios de	**0.00**	$0.00	$0.00	$0.00	$0.00	$0.00	$0.00	$0.00
31111-1701	2.2.1	E1701	2510221	3441	Seguros de	**35,000.00**	$0.00	$0.00	$0.00	$0.00	$0.00	$0.00	$0.00

MUNICIPIO MANUEL DOBLADO, GANAJUATO
HONORABLE AYUNTAMIENTO 2021-2024
CIERRE PRESUPUESTAL DE EGRESOS PARA EL EJERCICIO FISCAL 2021

Centro Gestor	AF	Programa	Fondo	Partida	Concepto	Aprobado	3a. Mod.	Aumenta	Disminuye	4ta Modificación	Aumenta	Disminuye	Cierre 2021
31111-1701	2.2.1	E1701	2510221	3511	Conservación y	**0.00**	$0.00	$0.00	$0.00	$0.00	$0.00	$0.00	$0.00
31111-1701	2.2.1	E1701	2510221	3551	Reparación y	**30,000.00**	$225,134.83	$0.00	$0.00	$225,134.83	$0.00	$0.00	$225,134.83
31111-1701	2.2.1	E1701	2510221	3571	Instalación,	**100,000.00**	$102,598.29	$0.00	$0.00	$102,598.29	$0.00	$0.00	$102,598.29
31111-1701	2.2.1	E1701	2510221	5111	Muebles de	**0.00**	$0.00	$0.00	$0.00	$0.00	$0.00	$0.00	$0.00
31111-1701	2.2.1	E1701	2510221	6131	Construcción	**0.00**	$0.00	$0.00	$0.00	$0.00	$0.00	$0.00	$0.00
31111-1701	2.2.1	E1701	2510221	6141	División de	**0.00**	$570,458.87	$0.00	$0.00	$570,458.87	$0.00	$0.00	$570,458.87
31111-1701	2.2.1	k0001	2610120	6121	Edificacion no	**0.00**	$0.00	$0.00	$0.00	$0.00	$0.00	$0.00	$0.00
31111-1701	2.2.1	k0002	2610120	6141	División de	**0.00**	$0.00	$0.00	$0.00	$0.00	$0.00	$0.00	$0.00
31111-1701	2.2.1	k0008	2610120	6141	División de	**0.00**	$481,984.78	$0.00	$0.00	$481,984.78	$0.00	$0.00	$481,984.78
31111-1701	2.2.1	k0011	2610120	6141	División de	**0.00**	$1,076,152.99	$0.00	$0.00	$1,076,152.99	$0.00	$0.00	$1,076,152.99
31111-1701	2.2.1	k0002	2610120	6141	División de	**0.00**	$27,312,996.35	$0.00	$0.00	$27,312,996.35	$0.00	$0.00	$27,312,996.35
31111-1701	2.2.1	E1701	2610719	6121	Edificacion no	**0.00**	$0.00	$0.00	$0.00	$0.00	$0.00	$0.00	$0.00
31111-1701	2.2.1	E1701	2610719	6141	División de	**0.00**	$0.00	$0.00	$0.00	$0.00	$0.00	$0.00	$0.00
31111-1701	2.2.1	E1701	2610121	4411	Ayudas sociales	**0.00**	$0.00	$0.00	$0.00	$0.00	$999,998.65	$0.00	$999,998.65
31111-1702	2.2.1	E1702	1500521	1131	Sueldos base al	**205,466.52**	$179,783.19	$22,012.86	$0.00	$201,796.05	$25,683.33	$0.00	$227,479.38
31111-1702	2.2.1	E1702	1500521	1212	Honorarios	**0.00**	$0.00	$0.00	$0.00	$0.00	$0.00	$0.00	$0.00
31111-1702	2.2.1	E1702	1500521	1221	Eventuales	**0.00**	$0.00	$0.00	$0.00	$0.00	$0.00	$0.00	$0.00
31111-1702	2.2.1	E1702	1500521	1321	Prima	**3,424.44**	$3,558.51	$0.00	$0.00	$3,558.51	$474.00	$0.00	$4,032.51
31111-1702	2.2.1	E1702	1500521	1323	Gratificación de	**25,683.32**	$25,683.32	$0.00	$0.00	$25,683.32	$3,048.00	$0.00	$28,731.32
31111-1702	2.2.1	E1702	1500521	1413	Aportaciones	**33,744.08**	$33,744.08	$0.00	$0.00	$33,744.08	$0.00	$0.00	$33,744.08
31111-1702	2.2.1	E1702	1500521	1421	Aportaciones a	**13,069.40**	$13,069.40	$0.00	$0.00	$13,069.40	$0.00	$0.00	$13,069.40
31111-1702	2.2.1	E1702	1500521	1431	Aportaciones al	**13,461.49**	$16,861.49	$0.00	$0.00	$16,861.49	$0.00	$0.00	$16,861.49
31111-1702	2.2.1	E1702	1500521	1541	Prestaciones	**62,622.12**	$54,794.34	$6,900.86	$0.00	$61,695.20	$0.00	$0.00	$61,695.20
31111-1702	2.2.1	E1702	1500521	2111	Materiales,	**4,000.00**	$5,537.47	$0.00	$0.00	$5,537.47	$0.00	$0.00	$5,537.47
31111-1702	2.2.1	E1702	1500521	2121	Materiales y	**6,000.00**	$7,736.80	$4,824.44	$0.00	$12,561.24	$0.00	$0.00	$12,561.24
31111-1702	2.2.1	E1702	1500521	2141	Materiales,		$0.00	$3,248.00	$0.00	$3,248.00	$0.00	$0.00	$3,248.00
31111-1702	2.2.1	E1702	1500521	2151	Material	**0.00**	$0.00	$0.00	$0.00	$0.00	$0.00	$0.00	$0.00
31111-1702	2.2.1	E1702	1500521	2612	Combustibles,	**0.00**	$29,705.17	$11,000.00	$0.00	$40,705.17	$0.00	$0.00	$40,705.17
31111-1702	2.2.1	E1702	1500521	2911	Herramientas	**0.00**	$0.00	$0.00	$0.00	$0.00	$0.00	$0.00	$0.00
31111-1702	2.2.1	E1702	1500521	2921	Refacciones y		$0.00	$1,830.00	$0.00	$1,830.00	$0.00	$0.00	$1,830.00
31111-1702	2.2.1	E1702	1500521	3181	Servicios	**1,000.00**	$0.00	$0.00	$0.00	$0.00	$0.00	$0.00	$0.00
31111-1702	2.2.1	E1702	1500521	3391	Servicios	**0.00**	$0.00	$0.00	$0.00	$0.00	$0.00	$0.00	$0.00
31111-1702	2.2.1	E1702	1500521	3441	Seguros de	**0.00**	$0.00	$2,053.30	$0.00	$2,053.30	$0.00	$0.00	$2,053.30
31111-1702	2.2.1	E1702	1500521	3511	Conservación y	**0.00**	$0.00	$320.02	$0.00	$320.02	$0.00	$0.00	$320.02
31111-1702	2.2.1	E1702	1500521	3551	Reparación y	**5,000.00**	$4,860.01	$0.00	$0.00	$4,860.01	$0.00	$0.00	$4,860.01
31111-1702	2.2.1	E1702	1500521	3721	Pasajes	**1,000.00**	$116.00	$66.00	$0.00	$182.00	$0.00	$0.00	$182.00
31111-1702	2.2.1	E1702	1500521	3751	Viáticos en el	**0.00**	$0.00	$0.00	$0.00	$0.00	$0.00	$0.00	$0.00
31111-1702	2.2.1	E1702	1500521	3821	Gastos de	**0.00**	$0.00	$0.00	$0.00	$0.00	$0.00	$0.00	$0.00
31111-1702	2.2.1	E1702	1500521	3853	Gastos de	**0.00**	$0.00	$95.00	$0.00	$95.00	$0.00	$0.00	$95.00
31111-1702	2.2.1	E1702	1500521	3981	Impuesto sobre	**5,943.93**	$5,943.93	$0.00	$0.00	$5,943.93	$809.50	$0.00	$6,753.43
31111-1702	2.2.1	E1702	1500521	9911	ADEFAS	**0.00**	$0.00	$0.00	$0.00	$0.00	$0.00	$0.00	$0.00
31111-1702	2.2.1	E1702	1600421	1131	Sueldos base al	**0.00**	$54,167.91	$0.00	$0.00	$54,167.91	$0.00	$0.00	$54,167.91
31111-1702	2.2.1	E1702	1600421	1541	Prestaciones	**0.00**	$14,778.64	$0.00	$0.00	$14,778.64	$0.00	$0.00	$14,778.64
31111-1702	2.2.1	E1702	2510221	2612	Combustibles,	**50,000.00**	$21,622.11	$0.00	$0.00	$21,622.11	$0.00	$0.00	$21,622.11
31111-1801	2.5.6	E1801	1100121	1212	Honorarios	**0.00**	$37,100.00	$0.00	$0.00	$37,100.00	$0.00	$0.00	$37,100.00
31111-1801	2.5.6	E1801	1100121	3111	Energía	**0.00**	$1,001.00	$0.00	$0.00	$1,001.00	$0.00	$0.00	$1,001.00
31111-1801	2.5.6	E1801	1100121	3131	Agua	**0.00**	$165.00	$0.00	$0.00	$165.00	$0.00	$0.00	$165.00
31111-1801	2.5.6	E1801	1100121	3141	Telefonía	**0.00**	$6,222.00	$0.00	$0.00	$6,222.00	$0.00	$0.00	$6,222.00
31111-1801	2.5.6	E1801	1100121	4421	Becas y otras	**0.00**	$41,000.00	$0.00	$0.00	$41,000.00	$0.00	$0.00	$41,000.00
31111-1801	2.5.6	E1801	1100121	3221	Arrendamiento	**0.00**	$40,347.84	$0.00	$0.00	$40,347.84	$0.00	$0.00	$40,347.84
31111-1801	2.5.6	E1801	1500519	2612	Combustibles,	**0.00**	$0.00	$0.00	$0.00	$0.00	$0.00	$0.00	$0.00
31111-1801	2.5.6	E1801	1500519	3221	Arrendamiento	**0.00**	$0.00	$0.00	$0.00	$0.00	$0.00	$0.00	$0.00
31111-1801	2.5.6	E1801	1500519	9911	ADEFAS	**0.00**	$0.00	$0.00	$0.00	$0.00	$0.00	$0.00	$0.00
31111-1801	2.5.6	E1801	1500521	1131	Sueldos base al	**1,006,728.36**	$855,747.67	$0.00	$0.00	$855,747.67	$0.00	$0.00	$855,747.67

MUNICIPIO MANUEL DOBLADO, GANAJUATO
HONORABLE AYUNTAMIENTO 2021-2024
CIERRE PRESUPUESTAL DE EGRESOS PARA EL EJERCICIO FISCAL 2021

Centro Gestor	AF	Programa	Fondo	Partida	Concepto	Aprobado	3a. Mod.	Aumenta	Disminuye	4ta Modificación	Aumenta	Disminuye	Cierre 2021
31111-1801	2.4.2	E1801	1500521	1212	Honorarios	**32,039.61**	$26,600.00	$0.00	$0.00	$26,600.00	$0.00	$0.00	$26,600.00
31111-1801	2.5.6	E1801	1500521	1321	Prima	**16,778.81**	$25,638.95	$0.00	$0.00	$25,638.95	$0.00	$0.00	$25,638.95
31111-1801	2.5.6	E1801	1500521	1323	Gratificación de	**125,841.05**	$125,841.05	$0.00	$0.00	$125,841.05	$0.00	$0.00	$125,841.05
31111-1801	2.5.6	E1801	1500521	1413	Aportaciones	**145,883.63**	$145,883.63	$0.00	$0.00	$145,883.63	$0.00	$0.00	$145,883.63
31111-1801	2.5.6	E1801	1500521	1421	Aportaciones a	**64,036.41**	$64,036.41	$0.00	$0.00	$64,036.41	$0.00	$0.00	$64,036.41
31111-1801	2.5.6	E1801	1500521	1431	Aportaciones al	**65,957.51**	$65,957.51	$0.00	$0.00	$65,957.51	$0.00	$0.00	$65,957.51
31111-1801	2.5.6	E1801	1500521	1541	Prestaciones	**194,665.20**	$170,331.96	$0.00	$0.00	$170,331.96	$0.00	$0.00	$170,331.96
31111-1801	2.5.6	E1801	1500521	2111	Materiales,	**4,000.00**	$3,480.66	$0.00	$0.00	$3,480.66	$0.00	$0.00	$3,480.66
31111-1801	2.5.6	E1801	1500521	2121	Materiales y	**4,000.00**	$0.00	$0.00	$0.00	$0.00	$0.00	$0.00	$0.00
31111-1801	2.5.6	E1801	1500521	2141	Materiales,	**8,000.00**	$1,844.40	$0.00	$0.00	$1,844.40	$0.00	$0.00	$1,844.40
31111-1801	2.5.6	E1801	1500521	2161	Material de	**2,000.00**	$0.00	$0.00	$0.00	$0.00	$0.00	$0.00	$0.00
31111-1801	2.5.6	E1801	1500521	2171	Materiales y	**2,000.00**	$0.00	$0.00	$0.00	$0.00	$0.00	$0.00	$0.00
31111-1801	2.5.6	E1801	1500521	2461	Material	**2,000.00**	$0.00	$0.00	$0.00	$0.00	$8,959.00	$0.00	$8,959.00
31111-1801	2.5.6	E1801	1500521	2481	Materiales	**1,000.00**	$153.00	$0.00	$0.00	$153.00	$0.00	$0.00	$153.00
31111-1801	2.5.6	E1801	1500521	2491	Otros	**0.00**	$0.00	$0.00	$0.00	$0.00	$0.00	$0.00	$0.00
31111-1801	2.5.6	E1801	1500521	2612	Combustibles,	**0.00**	$1,733.74	$11,000.00	$0.00	$12,733.74	$0.00	$0.00	$12,733.74
31111-1801	2.5.6	E1801	1500521	2911	Herramientas	**0.00**	$0.00	$0.00	$0.00	$0.00	$229.01	$0.00	$229.01
31111-1801	2.5.6	E1801	1500521	2941	Refacciones y	**1,000.00**	$0.00	$0.00	$0.00	$0.00	$0.00	$0.00	$0.00
31111-1801	2.5.6	E1801	1500521	3111	Energía	**9,000.00**	$2,916.00	$0.00	$0.00	$2,916.00	$0.00	$0.00	$2,916.00
31111-1801	2.5.6	E1801	1500521	3131	Agua	**5,000.00**	$2,381.00	$415.00	$0.00	$2,796.00	$74.00	$0.00	$2,870.00
31111-1801	2.5.6	E1801	1500521	3141	Telefonía	**30,000.00**	$12,445.00	$6,452.00	$0.00	$18,897.00	$0.00	$0.00	$18,897.00
31111-1801	2.5.6	E1801	1500521	3151	Telefonía	**0.00**	$0.00	$0.00	$0.00	$0.00	$0.00	$0.00	$0.00
31111-1801	2.5.6	E1801	1500521	3221	Arrendamiento	**0.00**	$0.00	$0.00	$0.00	$0.00	$0.00	$0.00	$0.00
31111-1801	2.5.6	E1801	1500521	3441	Seguros de	**0.00**	$9,941.20	$12,477.62	$0.00	$22,418.82	$0.00	$0.00	$22,418.82
31111-1801	2.5.6	E1801	1500521	3511	Conservación y	**0.00**	$0.00	$0.00	$0.00	$0.00	$0.00	$0.00	$0.00
31111-1801	2.5.6	E1801	1500521	3531	Instalación,	**0.00**	$0.00	$0.00	$0.00	$0.00	$0.00	$0.00	$0.00
31111-1801	2.5.6	E1801	1500521	3551	Reparación y	**0.00**	$0.00	$58,400.83	$0.00	$58,400.83	$0.00	$41,234.11	$17,166.72
31111-1801	2.5.6	E1801	1500521	3571	Instalación,	**0.00**	$0.00	$0.00	$0.00	$0.00	$0.00	$0.00	$0.00
31111-1801	2.5.6	E1801	1500521	3611	Difusión por	**0.00**	$0.00	$0.00	$0.00	$0.00	$0.00	$0.00	$0.00
31111-1801	2.5.6	E1801	1500521	3721	Pasajes	**0.00**	$0.00	$1,500.00	$0.00	$1,500.00	$0.00	$0.00	$1,500.00
31111-1801	2.5.6	E1801	1500521	3751	Viáticos en el	**3,000.00**	$0.00	$1,000.00	$0.00	$1,000.00	$0.00	$0.00	$1,000.00
31111-1801	2.5.6	E1801	1500521	3821	Gastos de	**12,000.00**	$1,600.80	$80,654.00	$0.00	$82,254.80	$0.00	$0.00	$82,254.80
31111-1801	2.5.6	E1801	1500521	3853	Gastos de	**1,000.00**	$630.00	$849.00	$0.00	$1,479.00	$0.00	$0.00	$1,479.00
31111-1801	2.5.6	E1801	1500521	3981	Impuesto sobre	**26,880.27**	$26,880.27	$0.00	$0.00	$26,880.27	$1,875.71	$0.00	$28,755.98
31111-1801	2.5.6	E1801	1500521	4421	Becas y otras	**1,700,000.00**	$325,266.00	$69,000.00	$0.00	$394,266.00	$0.00	$0.00	$394,266.00
31111-1801	2.5.6	E1801	1500521	9911	ADEFAS	**0.00**	$0.00	$0.00	$0.00	$0.00	$0.00	$0.00	$0.00
31111-1801	2.5.6	E1801	1600421	1131	Sueldos base al	**0.00**	$197,972.96	$0.00	$0.00	$197,972.96	$0.00	$0.00	$197,972.96
31111-1801	2.5.6	E1801	1600421	1212	Honorarios	**0.00**	$0.00	$119,743.01	$0.00	$119,743.01	$0.00	$0.00	$119,743.01
31111-1801	2.5.6	E1801	1600421	1541	Prestaciones	**0.00**	$38,758.28	$0.00	$0.00	$38,758.28	$0.00	$0.00	$38,758.28
31111-1801	2.5.6	E1801	2510121	6141	División de	**0.00**	$0.00	$0.00	$0.00	$0.00	$0.00	$0.00	$0.00
31111-1801	2.5.6	E1801	2510121	8511	Programa	**0.00**	$0.00	$0.00	$0.00	$0.00	$0.00	$0.00	$0.00
31111-1801	2.5.6	E1801	2510221	2612	Combustibles,	**45,000.00**	$0.00	$0.00	$0.00	$0.00	$0.00	$0.00	$0.00
31111-1801	2.5.6	E1801	2510221	3441	Seguros de	**17,000.00**	$0.00	$0.00	$0.00	$0.00	$0.00	$0.00	$0.00
31111-1801	2.5.6	E1801	2510221	3551	Reparación y	**2,000.00**	$0.00	$0.00	$0.00	$0.00	$0.00	$0.00	$0.00
31111-1901	2.2.6	E1901	1100121	1212	Honorarios	**0.00**	$76,002.00	$0.00	$0.00	$76,002.00	$0.00	$0.00	$76,002.00
31111-1901	2.2.6	E1901	1100121	2161	Material de	**0.00**	$21,050.00	$0.00	$0.00	$21,050.00	$0.00	$0.00	$21,050.00
31111-1901	2.2.6	E1901	1100121	2612	Combustibles,	**0.00**	$1,832.81	$0.00	$0.00	$1,832.81	$0.00	$0.00	$1,832.81
31111-1901	2.2.6	E1901	1100121	3111	Energía	**0.00**	$24,045.00	$0.00	$0.00	$24,045.00	$0.00	$0.00	$24,045.00
31111-1901	2.2.6	E1901	1100121	3131	Agua	**0.00**	$2,220.00	$0.00	$0.00	$2,220.00	$0.00	$0.00	$2,220.00
31111-1901	2.2.6	E1901	1100121	3551	Reparación y	**0.00**	$44,773.99	$0.00	$0.00	$44,773.99	$0.00	$0.00	$44,773.99
31111-1901	2.2.6	E1901	1100121	3853	Gastos de	**0.00**	$900.00	$0.00	$0.00	$900.00	$0.00	$0.00	$900.00
31111-1901	2.2.6	E1901	1100121	5671	Herramientas y	**0.00**	$36,540.00	$0.00	$0.00	$36,540.00	$0.00	$0.00	$36,540.00
31111-1901	2.2.6	E1901	1500519	2161	Material de	**0.00**	$0.00	$0.00	$0.00	$0.00	$0.00	$0.00	$0.00
31111-1901	2.2.6	E1901	1500519	3853	Gastos de	**0.00**	$0.00	$0.00	$0.00	$0.00	$0.00	$0.00	$0.00

MUNICIPIO MANUEL DOBLADO, GANAJUATO
HONORABLE AYUNTAMIENTO 2021-2024
CIERRE PRESUPUESTAL DE EGRESOS PARA EL EJERCICIO FISCAL 2021

Centro Gestor	AF	Programa	Fondo	Partida	Concepto	Aprobado	3a. Mod.	Aumenta	Disminuye	4ta Modificación	Aumenta	Disminuye	Cierre 2021
31111-1901	2.2.6	E1901	1500519	9911	ADEFAS	**0.00**	$0.00	$0.00	$0.00	$0.00	$0.00	$0.00	$0.00
31111-1901	2.2.6	E1901	1500521	1131	Sueldos base al	**787,671.36**	$613,661.95	$0.00	$0.00	$613,661.95	$0.00	$0.00	$613,661.95
31111-1901	2.2.6	E1901	1500521	1212	Honorarios	**82,635.00**	$82,635.00	$8,951.49	$0.00	$91,586.49	$0.00	$0.00	$91,586.49
31111-1901	2.2.6	E1901	1500521	1221	Personal	**0.00**	$0.00	$4,800.00	$0.00	$4,800.00	$0.00	$0.00	$4,800.00
31111-1901	2.2.6	E1901	1500521	1321	Prima	**13,127.86**	$13,127.86	$0.00	$0.00	$13,127.86	$429.00	$0.00	$13,556.86
31111-1901	2.2.6	E1901	1500521	1323	Gratificación de	**98,458.92**	$98,458.92	$0.00	$0.00	$98,458.92	$4,426.00	$0.00	$102,884.92
31111-1901	2.2.6	E1901	1500521	1331	Tiempo	**0.00**	$0.00	$0.00	$0.00	$0.00	$0.00	$0.00	$0.00
31111-1901	2.2.6	E1901	1500521	1413	Aportaciones	**138,009.52**	$138,009.52	$0.00	$0.00	$138,009.52	$0.00	$0.00	$138,009.52
31111-1901	2.2.6	E1901	1500521	1421	Aportaciones a	**50,102.54**	$50,102.54	$0.00	$0.00	$50,102.54	$0.00	$0.00	$50,102.54
31111-1901	2.2.6	E1901	1500521	1431	Aportaciones al	**51,605.62**	$51,605.62	$0.00	$0.00	$51,605.62	$0.00	$0.00	$51,605.62
31111-1901	2.2.6	E1901	1500521	1541	Prestaciones	**184,692.24**	$148,261.92	$0.00	$0.00	$148,261.92	$0.00	$0.00	$148,261.92
31111-1901	2.2.6	E1901	1500521	2111	Materiales,	**2,000.00**	$8,015.52	$2,632.04	$0.00	$10,647.56	$0.00	$0.00	$10,647.56
31111-1901	2.2.6	E1901	1500521	2121	Materiales y	**13,000.00**	$3,200.00	$1,392.00	$0.00	$4,592.00	$0.00	$0.00	$4,592.00
31111-1901	2.2.6	E1901	1500521	2141	Materiales,	**6,000.00**	$4,964.80	$2,528.80	$0.00	$7,493.60	$0.00	$0.00	$7,493.60
31111-1901	2.2.6	E1901	1500521	2151	Material		$0.00	$528.96	$0.00	$528.96	$0.00	$0.00	$528.96
31111-1901	2.2.6	E1901	1500521	2161	Material de	**7,000.00**	$31,301.00	$0.00	$0.00	$31,301.00	$0.00	$0.00	$31,301.00
31111-1901	2.2.6	E1901	1500521	2411	Productos	**0.00**	$0.00	$0.00	$0.00	$0.00	$0.00	$0.00	$0.00
31111-1901	2.2.6	E1901	1500521	2421	Cemento y	**0.00**	$0.00	$0.00	$0.00	$0.00	$0.00	$0.00	$0.00
31111-1901	2.2.6	E1901	1500521	2431	Cal, yeso y	**0.00**	$0.00	$0.00	$0.00	$0.00	$0.00	$0.00	$0.00
31111-1901	2.2.6	E1901	1500521	2491	Otros	**0.00**	$10,800.00	$3,779.99	$0.00	$14,579.99	$0.00	$0.00	$14,579.99
31111-1901	2.2.6	E1901	1500521	2521	Fertilizantes,	**0.00**	$4,640.00	$0.00	$0.00	$4,640.00	$0.00	$0.00	$4,640.00
31111-1901	2.2.6	E1901	1500521	2531	Medicinas y	**0.00**	$0.00	$0.00	$0.00	$0.00	$0.00	$0.00	$0.00
31111-1901	2.2.6	E1901	1500521	2612	Combustibles,	**0.00**	$143,954.77	$65,858.01	$0.00	$209,812.78	$10,600.00	$0.00	$220,412.78
31111-1901	2.2.6	E1901	1500521	2711	Vestuario y	**4,000.00**	$0.00	$0.00	$0.00	$0.00	$0.00	$0.00	$0.00
31111-1901	2.2.6	E1901	1500521	2721	Prendas de	**11,000.00**	$2,200.00	$0.00	$0.00	$2,200.00	$0.00	$0.00	$2,200.00
31111-1901	2.2.6	E1901	1500521	2911	Herramientas	**8,000.00**	$0.00	$7,245.40	$0.00	$7,245.40	$0.00	$0.00	$7,245.40
31111-1901	2.2.6	E1901	1500521	3111	Energía	**0.00**	$24,421.00	$55,000.00	$0.00	$79,421.00	$0.00	$0.00	$79,421.00
31111-1901	2.2.6	E1901	1500521	3131	Agua	**0.00**	$6,224.00	$0.00	$0.00	$6,224.00	$2,974.00	$0.00	$9,198.00
31111-1901	2.2.6	E1901	1500521	3141	Telefonía	**0.00**	$0.00	$0.00	$0.00	$0.00	$0.00	$0.00	$0.00
31111-1901	2.2.6	E1901	1500521	3151	Telefonía	**0.00**	$0.00	$0.00	$0.00	$0.00	$0.00	$0.00	$0.00
31111-1901	2.2.6	E1901	1500521	3261	Arrendamiento	**0.00**	$25,000.00	$0.00	$0.00	$25,000.00	$0.00	$0.00	$25,000.00
31111-1901	2.2.6	E1901	1500521	3291	Otros	**17,000.00**	$0.00	$8,004.00	$0.00	$8,004.00	$0.00	$0.00	$8,004.00
31111-1901	2.2.6	E1901	1500521	3441	Seguros de	**0.00**	$0.00	$39,399.94	$0.00	$39,399.94	$0.00	$0.00	$39,399.94
31111-1901	2.2.6	E1901	1500521	3471	Fletes y	**0.00**	$0.00	$0.00	$0.00	$0.00	$0.00	$0.00	$0.00
31111-1901	2.2.6	E1901	1500521	3511	Conservación y	**0.00**	$157,542.00	$0.00	$0.00	$157,542.00	$0.00	$0.00	$157,542.00
31111-1901	2.2.6	E1901	1500521	3551	Reparación y	**0.00**	$596,374.07	$163,837.56	$0.00	$760,211.63	$31,383.04	$0.00	$791,594.67
31111-1901	2.2.6	E1901	1500521	3871		**0.00**	$2,320.00	$0.00	$0.00	$2,320.00	$0.00	$0.00	$2,320.00
31111-1901	2.2.6	E1901	1500521	3591	servicio de	**0.00**	$132,998.64	$0.00	$0.00	$132,998.64	$0.00	$0.00	$132,998.64
31111-1901	2.2.6	E1901	1500521	3621	Promoción para	**0.00**	$0.00	$0.00	$0.00	$0.00	$0.00	$0.00	$0.00
31111-1901	2.2.6	E1901	1500521	3641	Servicio de	**0.00**	$0.00	$0.00	$0.00	$0.00	$0.00	$0.00	$0.00
31111-1901	2.2.6	E1901	1500521	3751	Viáticos en el	**3,000.00**	$0.00	$0.00	$0.00	$0.00	$0.00	$0.00	$0.00
31111-1901	2.2.6	E1901	1500521	3853	Gastos de	**0.00**	$450.00	$330.00	$0.00	$780.00	$0.00	$0.00	$780.00
31111-1901	2.2.6	E1901	1500521	3981	Impuesto sobre	**21,679.00**	$21,679.00	$0.00	$0.00	$21,679.00	$3,879.39	$0.00	$25,558.39
31111-1901	2.2.6	E1901	1500521	5151	Computadoras	**0.00**	$9,884.36	$0.00	$0.00	$9,884.36	$0.00	$0.00	$9,884.36
31111-1901	2.2.6	E1901	1500521	9911	ADEFAS	**0.00**	$0.00	$0.00	$0.00	$0.00	$0.00	$0.00	$0.00
31111-1901	2.2.6	E1901	1600421	1131	Sueldos base al	**0.00**	$151,414.40	$0.00	$0.00	$151,414.40	$0.00	$0.00	$151,414.40
31111-1901	2.2.6	E1901	1600421	1212	Honorarios	**0.00**	$0.00	$5,863.58	$0.00	$5,863.58	$0.00	$0.00	$5,863.58
31111-1901	2.2.6	E1901	1600421	1541	Prestaciones	**0.00**	$36,430.32	$0.00	$0.00	$36,430.32	$0.00	$0.00	$36,430.32
31111-1901	2.2.6	E1901	2510221	2161	Material de	**0.00**	$0.00	$0.00	$0.00	$0.00	$0.00	$0.00	$0.00
31111-1901	2.2.6	E1901	2510221	2411	Productos	**15,000.00**	$80,807.00	$0.00	$0.00	$80,807.00	$0.00	$0.00	$80,807.00
31111-1901	2.2.6	E1901	2510221	2421	Cemento y	**10,000.00**	$34,098.00	$0.00	$0.00	$34,098.00	$0.00	$0.00	$34,098.00
31111-1901	2.2.6	E1901	2510221	2431	Cal, yeso y	**10,000.00**	$13,580.00	$0.00	$0.00	$13,580.00	$0.00	$0.00	$13,580.00
31111-1901	2.2.6	E1901	2510221	2461	Material	**0.00**	$0.00	$0.00	$0.00	$0.00	$0.00	$0.00	$0.00
31111-1901	2.2.6	E1901	2510221	2471	Artículos	**20,000.00**	$35,801.00	$0.00	$0.00	$35,801.00	$0.00	$0.00	$35,801.00

MUNICIPIO MANUEL DOBLADO, GANAJUATO
HONORABLE AYUNTAMIENTO 2021-2024
CIERRE PRESUPUESTAL DE EGRESOS PARA EL EJERCICIO FISCAL 2021

Centro Gestor	AF	Programa	Fondo	Partida	Concepto	Aprobado	3a. Mod.	Aumenta	Disminuye	4ta Modificación	Aumenta	Disminuye	Cierre 2021
31111-1901	2.2.6	E1901	2510221	2481	Materiales	**5,000.00**	$0.00	$0.00	$0.00	$0.00	$0.00	$0.00	$0.00
31111-1901	2.2.6	E1901	2510221	2491	Otros	**50,000.00**	$928.00	$0.00	$0.00	$928.00	$0.00	$0.00	$928.00
31111-1901	2.2.6	E1901	2510221	2612	Combustibles,	**100,000.00**	$159,542.90	$0.00	$0.00	$159,542.90	$0.00	$0.00	$159,542.90
31111-1901	2.2.6	E1901	2510221	2711	Vestuario y	**0.00**	$0.00	$0.00	$0.00	$0.00	$0.00	$0.00	$0.00
31111-1901	2.2.6	E1901	2510221	2721	Prendas de	**0.00**	$0.00	$0.00	$0.00	$0.00	$0.00	$0.00	$0.00
31111-1901	2.2.6	E1901	2510221	2911	Herramientas	**30,000.00**	$9,597.84	$0.00	$0.00	$9,597.84	$0.00	$0.00	$9,597.84
31111-1901	2.2.6	E1901	2510221	3111	Energía	**0.00**	$0.00	$0.00	$0.00	$0.00	$0.00	$0.00	$0.00
31111-1901	2.2.6	E1901	2510221	3221	Arrendamiento	**280,000.00**	$280,000.00	$17,302.16	$0.00	$297,302.16	$0.00	$0.00	$297,302.16
31111-1901	2.2.6	E1901	2510221	3261	Arrendamiento	**0.00**	$1,013,320.32	$0.00	$0.00	$1,013,320.32	$0.00	$0.00	$1,013,320.32
31111-1901	2.2.6	E1901	2510221	3291	Arrendamiento	**0.00**	$0.00	$0.00	$0.00	$0.00	$0.00	$0.00	$0.00
31111-1901	2.2.6	E1901	2510221	3441	Seguros de	**80,000.00**	$0.00	$0.00	$0.00	$0.00	$0.00	$0.00	$0.00
31111-1901	2.2.6	E1901	2510221	3521	Instalación,	**0.00**	$0.00	$0.00	$0.00	$0.00	$0.00	$0.00	$0.00
31111-1901	2.2.6	E1901	2510221	3551	Reparación y	**80,000.00**	$31,641.15	$0.00	$0.00	$31,641.15	$0.00	$0.00	$31,641.15
31111-1901	2.2.6	E1901	2510221	3571	Instalación,	**5,000.00**	$0.00	$0.00	$0.00	$0.00	$0.00	$0.00	$0.00
31111-1901	2.2.6	E1901	2510221	5671	Herramientas y	**0.00**	$59,508.00	$0.00	$0.00	$59,508.00	$0.00	$0.00	$59,508.00
31111-1902	2.2.6	E1902	1100121	1212	Honorarios	**0.00**	$108,467.99	$0.00	$0.00	$108,467.99	$0.00	$0.00	$108,467.99
31111-1902	2.2.6	E1902	1500521	1131	Sueldos base al	**1,780,961.28**	$1,424,146.25	$0.00	$0.00	$1,424,146.25	$0.00	$0.00	$1,424,146.25
31111-1902	2.2.6	E1902	1500521	1212	Honorarios	**0.00**	$62,240.00	$0.00	$0.00	$62,240.00	$0.00	$0.00	$62,240.00
31111-1902	2.2.6	E1902	1500521	1321	Prima	**29,682.69**	$29,682.68	$0.00	$0.00	$29,682.68	$0.00	$0.00	$29,682.68
31111-1902	2.2.6	E1902	1500521	1323	Gratificación de	**222,620.16**	$222,620.16	$0.00	$0.00	$222,620.16	$0.00	$0.00	$222,620.16
31111-1902	2.2.6	E1902	1500521	1331	Tiempo	**0.00**	$0.00	$0.00	$0.00	$0.00	$0.00	$0.00	$0.00
31111-1902	2.2.6	E1902	1500521	1413	Aportaciones	**355,202.59**	$355,202.59	$0.00	$0.00	$355,202.59	$0.00	$0.00	$355,202.59
31111-1902	2.2.6	E1902	1500521	1421	Aportaciones a	**113,284.16**	$113,284.16	$0.00	$0.00	$113,284.16	$0.00	$0.00	$113,284.16
31111-1902	2.2.6	E1902	1500521	1431	Aportaciones al	**116,682.68**	$116,682.68	$0.00	$0.00	$116,682.68	$0.00	$0.00	$116,682.68
31111-1902	2.2.6	E1902	1500521	1541	Prestaciones	**335,683.44**	$266,844.49	$0.00	$0.00	$266,844.49	$0.00	$0.00	$266,844.49
31111-1902	2.2.6	E1902	1500521	2612	Combustibles,	**0.00**	$565,906.71	$0.00	$0.00	$565,906.71	$0.00	$0.00	$565,906.71
31111-1902	2.2.6	E1902	1500521	3211	Arrendamiento	**0.00**	$0.00	$0.00	$0.00	$0.00	$0.00	$0.00	$0.00
31111-1902	2.2.6	E1902	1500521	3981	Impuesto sobre	**47,378.95**	$47,378.95	$0.00	$0.00	$47,378.95	$6,253.10	$0.00	$53,632.05
31111-1902	2.2.6	E1902	1500521	9911	ADEFAS	**0.00**	$0.00	$0.00	$0.00	$0.00	$0.00	$0.00	$0.00
31111-1902	2.2.6	E1902	1600421	1131	Sueldos base al	**0.00**	$353,427.44	$0.00	$0.00	$353,427.44	$0.00	$0.00	$353,427.44
31111-1902	2.2.6	E1902	1600421	1541	Prestaciones	**0.00**	$68,359.44	$0.00	$0.00	$68,359.44	$0.00	$0.00	$68,359.44
31111-1902	2.2.6	E1902	2510221	2612	Combustibles,	**500,000.00**	$710,373.72	$234,000.00	$0.00	$944,373.72	$0.00	$0.00	$944,373.72
31111-1902	2.2.6	E1902	2510221	3211	Arrendamiento	**0.00**	$360,480.00	$0.00	$0.00	$360,480.00	$0.00	$0.00	$360,480.00
31111-1902	2.2.6	E1902	2510221	3221	Arrendamiento	**0.00**	$0.00	$0.00	$0.00	$0.00	$0.00	$0.00	$0.00
31111-1902	2.2.6	E1902	2510221	3261	Arrendamiento	**0.00**	$0.00	$0.00	$0.00	$0.00	$0.00	$0.00	$0.00
31111-1903	2.2.6	E1903	1100121	3131	Agua	**0.00**	$1,374.00	$0.00	$0.00	$1,374.00	$0.00	$0.00	$1,374.00
31111-1903	2.2.6	E1903	1500521	1131	Sueldos base al	**984,979.08**	$771,433.16	$0.00	$0.00	$771,433.16	$0.00	$0.00	$771,433.16
31111-1903	2.2.6	E1903	1500521	1321	Prima	**16,416.32**	$16,416.32	$0.00	$0.00	$16,416.32	$0.00	$0.00	$16,416.32
31111-1903	2.2.6	E1903	1500521	1323	Gratificación de	**123,122.39**	$123,122.39	$0.00	$0.00	$123,122.39	$0.00	$0.00	$123,122.39
31111-1903	2.2.6	E1903	1500521	1413	Aportaciones	**167,065.03**	$167,065.03	$0.00	$0.00	$167,065.03	$0.00	$0.00	$167,065.03
31111-1903	2.2.6	E1903	1500521	1421	Aportaciones a	**62,652.98**	$62,652.98	$0.00	$0.00	$62,652.98	$0.00	$0.00	$62,652.98
31111-1903	2.2.6	E1903	1500521	1431	Aportaciones al	**64,532.57**	$64,532.57	$0.00	$0.00	$64,532.57	$0.00	$0.00	$64,532.57
31111-1903	2.2.6	E1903	1500521	1541	Prestaciones	**188,681.76**	$148,143.61	$0.00	$0.00	$148,143.61	$0.00	$0.00	$148,143.61
31111-1903	2.2.6	E1903	1500521	2521	Fertilizantes,	**0.00**	$0.00	$0.00	$0.00	$0.00	$0.00	$0.00	$0.00
31111-1903	2.2.6	E1903	1500521	2612	Combustibles,	**0.00**	$45,719.14	$17,000.00	$0.00	$62,719.14	$0.00	$0.00	$62,719.14
31111-1903	2.2.6	E1903	1500521	2911	Herramientas	**0.00**	$0.00	$0.00	$0.00	$0.00	$0.00	$0.00	$0.00
31111-1903	2.2.6	E1903	1500521	3131	Agua	**0.00**	$18,662.00	$0.00	$0.00	$18,662.00	$2,705.00	$0.00	$21,367.00
31111-1903	2.2.6	E1903	1500521	3591	servicio de	**0.00**	$0.00	$0.00	$0.00	$0.00	$0.00	$0.00	$0.00
31111-1903	2.2.6	E1903	1500521	3981	Impuesto sobre	**26,263.99**	$26,263.99	$0.00	$0.00	$26,263.99	$3,869.82	$0.00	$30,133.81
31111-1903	2.2.6	E1903	1500521	9911	ADEFAS	**0.00**	$0.00	$0.00	$0.00	$0.00	$0.00	$0.00	$0.00
31111-1903	2.2.6	E1903	1600421	1131	Sueldos base al	**0.00**	$215,239.73	$0.00	$0.00	$215,239.73	$0.00	$0.00	$215,239.73
31111-1903	2.2.6	E1903	1600421	1212	Honorarios	**0.00**	$0.00	$23,558.46	$0.00	$23,558.46	$0.00	$0.00	$23,558.46
31111-1903	2.2.6	E1903	1600421	1541	Prestaciones	**0.00**	$40,538.15	$0.00	$0.00	$40,538.15	$0.00	$0.00	$40,538.15
31111-1903	2.2.6	E1903	2510221	2521	Fertilizantes,	**4,000.00**	$0.00	$0.00	$0.00	$0.00	$0.00	$0.00	$0.00

MUNICIPIO MANUEL DOBLADO, GANAJUATO
HONORABLE AYUNTAMIENTO 2021-2024
CIERRE PRESUPUESTAL DE EGRESOS PARA EL EJERCICIO FISCAL 2021

Centro Gestor	AF	Programa	Fondo	Partida	Concepto	Aprobado	3a. Mod.	Aumenta	Disminuye	4ta Modificación	Aumenta	Disminuye	Cierre 2021
31111-1903	2.2.6	E1903	2510221	2612	Combustibles,	**50,000.00**	$27,550.00	$0.00	$0.00	$27,550.00	$0.00	$0.00	$27,550.00
31111-1903	2.2.6	E1903	2510221	5611	Maquinaria y	**0.00**	$0.00	$0.00	$0.00	$0.00	$0.00	$0.00	$0.00
31111-1903	2.2.6	E1903	2510221	5671	Herramientas y	**0.00**	$0.00	$0.00	$0.00	$0.00	$0.00	$0.00	$0.00
31111-1904	2.2.6	E1904	1100121	3131	Agua	**0.00**	$29,769.00	$0.00	$0.00	$29,769.00	$0.00	$0.00	$29,769.00
31111-1904	2.2.6	E1904	1100121	3111	Energía	**0.00**	$15,400.00	$0.00	$0.00	$15,400.00	$0.00	$0.00	$15,400.00
31111-1904	2.2.6	E1904	1500521	1131	Sueldos base al	**374,240.28**	$309,698.73	$0.00	$0.00	$309,698.73	$0.00	$0.00	$309,698.73
31111-1904	2.2.6	E1904	1500521	1321	Prima	**6,237.34**	$6,237.34	$0.00	$0.00	$6,237.34	$0.00	$0.00	$6,237.34
31111-1904	2.2.6	E1904	1500521	1323	Gratificación de	**46,780.04**	$46,780.04	$0.00	$0.00	$46,780.04	$0.00	$0.00	$46,780.04
31111-1904	2.2.6	E1904	1500521	1413	Aportaciones	**76,758.06**	$76,758.06	$0.00	$0.00	$76,758.06	$0.00	$0.00	$76,758.06
31111-1904	2.2.6	E1904	1500521	1421	Aportaciones a	**23,804.84**	$23,804.84	$0.00	$0.00	$23,804.84	$0.00	$0.00	$23,804.84
31111-1904	2.2.6	E1904	1500521	1431	Aportaciones al	**24,518.98**	$28,033.42	$0.00	$0.00	$28,033.42	$0.00	$0.00	$28,033.42
31111-1904	2.2.6	E1904	1500521	1541	Prestaciones	**73,159.08**	$60,677.28	$0.00	$0.00	$60,677.28	$0.00	$0.00	$60,677.28
31111-1904	2.2.6	E1904	1500521	3111	Energía	**0.00**	$8,613.00	$0.00	$0.00	$8,613.00	$0.00	$0.00	$8,613.00
31111-1904	2.2.6	E1904	1500521	3131	Agua	**0.00**	$33,363.00	$0.00	$0.00	$33,363.00	$8,571.00	$0.00	$41,934.00
31111-1904	2.2.6	E1904	1500521	3981	Impuesto sobre	**10,008.33**	$10,008.33	$0.00	$0.00	$10,008.33	$0.00	$0.00	$10,008.33
31111-1904	2.2.6	E1904	1600421	1131	Sueldos base al	**0.00**	$70,893.30	$0.00	$0.00	$70,893.30	$0.00	$0.00	$70,893.30
31111-1904	2.2.6	E1904	1600421	1541	Prestaciones	**0.00**	$13,861.65	$0.00	$0.00	$13,861.65	$0.00	$0.00	$13,861.65
31111-1904	2.2.6	E1904	2510221	3111	Energía	**0.00**	$0.00	$0.00	$0.00	$0.00	$0.00	$0.00	$0.00
31111-1904	2.2.6	E1904	2510221	3131	Agua	**0.00**	$20,000.00	$0.00	$0.00	$20,000.00	$0.00	$0.00	$20,000.00
31111-1905	2.2.6	E1905	1100121	2121	Materiales y	**0.00**	$16,815.36	$0.00	$0.00	$16,815.36	$0.00	$0.00	$16,815.36
31111-1905	2.2.6	E1905	1100121	2161	Material de	**0.00**	$4,964.80	$0.00	$0.00	$4,964.80	$0.00	$0.00	$4,964.80
31111-1905	2.2.6	E1905	1100121	2491	Otros	**0.00**	$6,400.00	$0.00	$0.00	$6,400.00	$0.00	$0.00	$6,400.00
31111-1905	2.2.6	E1905	1100121	2911	Herramientas	**0.00**	$72,993.00	$0.00	$0.00	$72,993.00	$0.00	$0.00	$72,993.00
31111-1905	2.2.6	E1905	1100121	3111	Energía	**0.00**	$19,590.00	$0.00	$0.00	$19,590.00	$0.00	$0.00	$19,590.00
31111-1905	2.2.6	E1905	1100121	3131	Agua	**0.00**	$80,523.00	$0.00	$0.00	$80,523.00	$0.00	$0.00	$80,523.00
31111-1905	2.2.6	E1905	1100121	3551	Reparación y	**0.00**	$11,965.40	$0.00	$0.00	$11,965.40	$0.00	$0.00	$11,965.40
31111-1905	2.2.6	E1905	1100121	3853	Gastos de	**0.00**	$240.00	$0.00	$0.00	$240.00	$0.00	$0.00	$240.00
31111-1905	2.2.6	E1905	1100121	3571	Instalación,	**0.00**	$45,924.38	$0.00	$0.00	$45,924.38	$0.00	$0.00	$45,924.38
31111-1905	2.2.6	E1905	1500519	3853	Gastos de	**0.00**	$0.00	$0.00	$0.00	$0.00	$0.00	$0.00	$0.00
31111-1905	2.2.6	E1905	1500521	1131	Sueldos base al	**1,457,046.36**	$1,186,986.53	$0.00	$0.00	$1,186,986.53	$0.00	$0.00	$1,186,986.53
31111-1905	2.2.6	E1905	1500521	1321	Prima	**24,284.11**	$24,284.11	$0.00	$0.00	$24,284.11	$0.00	$0.00	$24,284.11
31111-1905	2.2.6	E1905	1500521	1323	Gratificación de	**182,130.80**	$182,130.80	$0.00	$0.00	$182,130.80	$0.00	$0.00	$182,130.80
31111-1905	2.2.6	E1905	1500521	1413	Aportaciones	**277,041.58**	$277,041.58	$0.00	$0.00	$277,041.58	$0.00	$0.00	$277,041.58
31111-1905	2.2.6	E1905	1500521	1421	Aportaciones a	**92,680.44**	$92,680.44	$0.00	$0.00	$92,680.44	$0.00	$0.00	$92,680.44
31111-1905	2.2.6	E1905	1500521	1431	Aportaciones al	**95,460.85**	$95,460.85	$0.00	$0.00	$95,460.85	$0.00	$0.00	$95,460.85
31111-1905	2.2.6	E1905	1500521	1541	Prestaciones	**294,265.20**	$240,055.42	$0.00	$0.00	$240,055.42	$0.00	$0.00	$240,055.42
31111-1905	2.2.6	E1905	1500521	2111	Materiales,	**1,000.00**	$3,469.42	$0.00	$0.00	$3,469.42	$0.00	$0.00	$3,469.42
31111-1905	2.2.6	E1905	1500521	2121	Materiales y	**0.00**	$2,143.68	$3,596.00	$0.00	$5,739.68	$0.00	$0.00	$5,739.68
31111-1905	2.2.6	E1905	1500521	2141	Materiales,	**0.00**	$614.80	$788.80	$0.00	$1,403.60	$0.00	$0.00	$1,403.60
31111-1905	2.2.6	E1905	1500521	2161	Material de	**4,000.00**	$14,585.06	$0.00	$0.00	$14,585.06	$0.00	$0.00	$14,585.06
31111-1905	2.2.6	E1905	1500521	2461	Material	**0.00**	$0.00	$0.00	$0.00	$0.00	$0.00	$0.00	$0.00
31111-1905	2.2.6	E1905	1500521	2481	Materiales	**1,000.00**	$467.00	$0.00	$0.00	$467.00	$0.00	$0.00	$467.00
31111-1905	2.2.6	E1905	1500521	2521	Fertilizantes,	**1,000.00**	$0.00	$0.00	$0.00	$0.00	$0.00	$0.00	$0.00
31111-1905	2.2.6	E1905	1500521	2612	Combustibles,	**0.00**	$80,536.60	$35,000.00	$0.00	$115,536.60	$0.00	$0.00	$115,536.60
31111-1905	2.2.6	E1905	1500521	2711	Vestuario y	**0.00**	$0.00	$0.00	$0.00	$0.00	$0.00	$0.00	$0.00
31111-1905	2.2.6	E1905	1500521	2721	Prendas de	**4,000.00**	$0.00	$0.00	$0.00	$0.00	$0.00	$0.00	$0.00
31111-1905	2.2.6	E1905	1500521	2911	Herramientas	**1,000.00**	$15,576.12	$19,325.60	$0.00	$34,901.72	$0.00	$0.00	$34,901.72
31111-1905	2.2.6	E1905	1500521	3111	Energía	**0.00**	$80,092.00	$0.00	$0.00	$80,092.00	$0.00	$0.00	$80,092.00
31111-1905	2.2.6	E1905	1500521	3121	Gas	**0.00**	$97,226.13	$51,582.53	$0.00	$148,808.66	$0.00	$0.00	$148,808.66
31111-1905	2.2.6	E1905	1500521	3131	Agua	**16,000.00**	$45,324.00	$0.00	$0.00	$45,324.00	$12,648.00	$0.00	$57,972.00
31111-1905	2.2.6	E1905	1500521	3551	Reparación y	**0.00**	$56,562.20	$36,712.20	$0.00	$93,274.40	$0.00	$0.00	$93,274.40
31111-1905	2.2.6	E1905	1500521	3571	Instalación,	**0.00**	$100,340.40	$0.00	$0.00	$100,340.40	$0.00	$0.00	$100,340.40
31111-1905	2.2.6	E1905	1500521	3591	servicio de	**0.00**	$34,568.00	$0.00	$0.00	$34,568.00	$0.00	$0.00	$34,568.00
31111-1905	2.2.6	E1905	1500521	3751	Viáticos en el	**0.00**	$0.00	$0.00	$0.00	$0.00	$0.00	$0.00	$0.00

MUNICIPIO MANUEL DOBLADO, GANAJUATO
HONORABLE AYUNTAMIENTO 2021-2024
CIERRE PRESUPUESTAL DE EGRESOS PARA EL EJERCICIO FISCAL 2021

Centro Gestor	AF	Programa	Fondo	Partida	Concepto	Aprobado	3a. Mod.	Aumenta	Disminuye	4ta Modificación	Aumenta	Disminuye	Cierre 2021
31111-1905	2.2.6	E1905	1500521	3853	Gastos de	**0.00**	$2,102.00	$0.00	$0.00	$2,102.00	$0.00	$0.00	$2,102.00
31111-1905	2.2.6	E1905	1500521	3981	Impuesto sobre	**39,154.53**	$39,154.53	$0.00	$0.00	$39,154.53	$5,283.71	$0.00	$44,438.24
31111-1905	2.2.6	E1905	1500521	5671	Herramientas y	**0.00**	$0.00	$42,920.00	$0.00	$42,920.00	$0.00	$0.00	$42,920.00
31111-1905	2.2.6	E1905	1500521	9911	ADEFAS	**0.00**	$0.00	$0.00	$0.00	$0.00	$0.00	$0.00	$0.00
31111-1905	2.2.6	E1905	1600421	1131	Sueldos base al	**0.00**	$268,809.17	$0.00	$0.00	$268,809.17	$0.00	$0.00	$268,809.17
31111-1905	2.2.6	E1905	1600421	1541	Prestaciones	**0.00**	$53,695.08	$0.00	$0.00	$53,695.08	$0.00	$0.00	$53,695.08
31111-1905	2.2.6	E1905	2510221	2491	Otros	**2,000.00**	$0.00	$0.00	$0.00	$0.00	$0.00	$0.00	$0.00
31111-1905	2.2.6	E1905	2510221	2612	Combustibles,	**0.00**	$0.00	$0.00	$0.00	$0.00	$0.00	$0.00	$0.00
31111-1905	2.2.6	E1905	2510221	2612	Combustibles,	**55,000.00**	$73,779.72	$0.00	$0.00	$73,779.72	$0.00	$0.00	$73,779.72
31111-1905	2.2.6	E1905	2510221	2711	Vestuario y	**0.00**	$0.00	$0.00	$0.00	$0.00	$0.00	$0.00	$0.00
31111-1905	2.2.6	E1905	2510221	2911	Herramientas	**6,000.00**	$52,176.80	$0.00	$0.00	$52,176.80	$0.00	$0.00	$52,176.80
31111-1905	2.2.6	E1905	2510221	3111	Energía	**80,000.00**	$68,286.00	$0.00	$0.00	$68,286.00	$0.00	$0.00	$68,286.00
31111-1905	2.2.6	E1905	2510221	3121	Gas	**130,000.00**	$97,171.48	$0.00	$0.00	$97,171.48	$0.00	$0.00	$97,171.48
31111-1905	2.2.6	E1905	2510221	3131	Agua	**40,000.00**	$20,000.00	$0.00	$0.00	$20,000.00	$0.00	$0.00	$20,000.00
31111-1905	2.2.6	E1905	2510221	3511	Conservación y	**0.00**	$0.00	$0.00	$0.00	$0.00	$0.00	$0.00	$0.00
31111-1905	2.2.6	E1905	2510221	3551	Reparación y	**15,000.00**	$3,016.00	$0.00	$0.00	$3,016.00	$0.00	$0.00	$3,016.00
31111-1905	2.2.6	E1905	2510221	3571	Instalación,	**50,000.00**	$84,981.60	$0.00	$0.00	$84,981.60	$0.00	$0.00	$84,981.60
31111-1905	2.2.6	E1905	2510221	3591	servicio de	**0.00**	$0.00	$0.00	$0.00	$0.00	$0.00	$0.00	$0.00
31111-1905	2.2.6	E1905	2510221	3853	Gastos de	**0.00**	$0.00	$0.00	$0.00	$0.00	$0.00	$0.00	$0.00
31111-1905	2.2.6	E1905	2510221	5671	Herramientas y	**50,000.00**	$163,022.42	$0.00	$0.00	$163,022.42	$0.00	$0.00	$163,022.42
31111-1906	2.2.6	E1906	1100121	3131	Agua	**0.00**	$294.00	$0.00	$0.00	$294.00	$0.00	$0.00	$294.00
31111-1906	2.2.6	E1906	1500521	1131	Sueldos base al	**155,906.28**	$123,425.73	$4,987.88	$0.00	$128,413.61	$0.00	$0.00	$128,413.61
31111-1906	2.2.6	E1906	1500521	1221	Sueldos base al	**0.00**	$43,500.00	$0.00	$0.00	$43,500.00	$0.00	$0.00	$43,500.00
31111-1906	2.2.6	E1906	1500521	1321	Prima	**2,598.44**	$2,598.44	$0.00	$0.00	$2,598.44	$0.00	$0.00	$2,598.44
31111-1906	2.2.6	E1906	1500521	1323	Gratificación de	**19,488.29**	$19,488.29	$0.00	$0.00	$19,488.29	$0.00	$0.00	$19,488.29
31111-1906	2.2.6	E1906	1500521	1413	Aportaciones	**35,224.36**	$35,224.36	$0.00	$0.00	$35,224.36	$0.00	$0.00	$35,224.36
31111-1906	2.2.6	E1906	1500521	1421	Aportaciones a	**9,916.95**	$9,916.95	$0.00	$0.00	$9,916.95	$0.00	$0.00	$9,916.95
31111-1906	2.2.6	E1906	1500521	1431	Aportaciones al	**10,214.46**	$10,214.46	$0.00	$0.00	$10,214.46	$0.00	$0.00	$10,214.46
31111-1906	2.2.6	E1906	1500521	1541	Prestaciones	**33,116.40**	$26,217.15	$1,765.92	$0.00	$27,983.07	$0.00	$0.00	$27,983.07
31111-1906	2.2.6	E1906	1500521	2421	Cemento y	**0.00**	$0.00	$0.00	$0.00	$0.00	$0.00	$0.00	$0.00
31111-1906	2.2.6	E1906	1500521	2431	Cal, yeso y	**0.00**	$0.00	$0.00	$0.00	$0.00	$0.00	$0.00	$0.00
31111-1906	2.2.6	E1906	1500521	2471	Artículos	**0.00**	$0.00	$0.00	$0.00	$0.00	$0.00	$0.00	$0.00
31111-1906	2.2.6	E1906	1500521	2491	Otros	**0.00**	$0.00	$0.00	$0.00	$0.00	$0.00	$0.00	$0.00
31111-1906	2.2.6	E1906	1500521	3131	Agua	**0.00**	$996.00	$300.00	$0.00	$1,296.00	$100.00	$0.00	$1,396.00
31111-1906	2.2.6	E1906	1500521	3981	Impuesto sobre	**4,222.19**	$4,222.19	$0.00	$0.00	$4,222.19	$633.30	$0.00	$4,855.49
31111-1906	2.2.6	E1906	1600421	1131	Sueldos base al	**0.00**	$32,480.55	$0.00	$0.00	$32,480.55	$0.00	$0.00	$32,480.55
31111-1906	2.2.6	E1906	1600421	1541	Prestaciones	**0.00**	$6,899.25	$0.00	$0.00	$6,899.25	$0.00	$0.00	$6,899.25
31111-1907	2.2.6	E1907	1500521	1131	Sueldos base al	**346,353.48**	$280,091.99	$0.00	$0.00	$280,091.99	$0.00	$0.00	$280,091.99
31111-1907	2.2.6	E1907	1500521	1321	Prima	**5,772.56**	$5,772.56	$0.00	$0.00	$5,772.56	$0.00	$0.00	$5,772.56
31111-1907	2.2.6	E1907	1500521	1323	Gratificación de	**43,294.19**	$43,294.19	$0.00	$0.00	$43,294.19	$0.00	$0.00	$43,294.19
31111-1907	2.2.6	E1907	1500521	1413	Aportaciones	**67,450.49**	$67,450.49	$0.00	$0.00	$67,450.49	$0.00	$0.00	$67,450.49
31111-1907	2.2.6	E1907	1500521	1421	Aportaciones a	**22,031.00**	$22,031.00	$0.00	$0.00	$22,031.00	$0.00	$0.00	$22,031.00
31111-1907	2.2.6	E1907	1500521	1431	Aportaciones al	**22,691.93**	$22,691.93	$0.00	$0.00	$22,691.93	$0.00	$0.00	$22,691.93
31111-1907	2.2.6	E1907	1500521	1541	Prestaciones	**64,542.36**	$52,183.01	$0.00	$0.00	$52,183.01	$0.00	$0.00	$52,183.01
31111-1907	2.2.6	E1907	1500521	2461	Material	**0.00**	$8,171.04	$1,188.07	$0.00	$9,359.11	$0.00	$0.00	$9,359.11
31111-1907	2.2.6	E1907	1500521	2481	Materiales	**0.00**	$0.00	$0.00	$0.00	$0.00	$0.00	$0.00	$0.00
31111-1907	2.2.6	E1907	1500521	2612	Combustibles,	**0.00**	$56,890.99	$15,000.00	$0.00	$71,890.99	$0.00	$0.00	$71,890.99
31111-1907	2.2.6	E1907	1500521	2911	Herramientas	**2,000.00**	$0.00	$0.00	$0.00	$0.00	$0.00	$0.00	$0.00
31111-1907	2.2.6	E1907	1500521	3111	Energía	**0.00**	$3,310,388.00	$0.00	$0.00	$3,310,388.00	$1,396,181.25	$0.00	$4,706,569.25
31111-1907	2.2.6	E1907	1500521	3981	Impuesto sobre	**9,199.25**	$9,199.25	$0.00	$0.00	$9,199.25	$0.00	$0.00	$9,199.25
31111-1907	2.2.6	E1907	1500521	9911	ADEFAS	**0.00**	$0.00	$0.00	$0.00	$0.00	$0.00	$0.00	$0.00
31111-1907	2.2.6	E1907	1600421	1131	Sueldos base al	**0.00**	$66,261.49	$0.00	$0.00	$66,261.49	$0.00	$0.00	$66,261.49
31111-1907	2.2.6	E1907	1600421	3111	Energía	**0.00**	$683,335.30	$0.00	$0.00	$683,335.30	$0.00	$0.00	$683,335.30
31111-1907	2.2.6	E1907	1600421	1541	Prestaciones	**0.00**	$12,359.35	$0.00	$0.00	$12,359.35	$0.00	$0.00	$12,359.35

MUNICIPIO MANUEL DOBLADO, GANAJUATO
HONORABLE AYUNTAMIENTO 2021-2024
CIERRE PRESUPUESTAL DE EGRESOS PARA EL EJERCICIO FISCAL 2021

Centro Gestor	AF	Programa	Fondo	Partida	Concepto	Aprobado	3a. Mod.	Aumenta	Disminuye	4ta Modificación	Aumenta	Disminuye	Cierre 2021
31111-1907	2.2.6	E1907	2510221	2461	Material	**250,000.00**	$581,053.84	$0.00	$0.00	$581,053.84	$0.00	$0.00	$581,053.84
31111-1907	2.2.6	E1907	2510221	2612	Combustibles,	**100,000.00**	$34,072.52	$0.00	$0.00	$34,072.52	$0.00	$0.00	$34,072.52
31111-1907	2.2.6	E1907	2510221	2911	Herramientas	**7,000.00**	$0.00	$0.00	$0.00	$0.00	$0.00	$0.00	$0.00
31111-1907	2.2.6	E1907	2510221	3111	Energía	**13,000,000.00**	$7,347,221.76	$787,673.48	$0.00	$8,134,895.24	$258,765.36	$0.00	$8,393,660.60
31111-1907	2.2.6	E1907	2510221	3551	Reparación y	**20,000.00**	$20,000.00	$0.00	$0.00	$20,000.00	$0.00	$0.00	$20,000.00
31111-1907	2.2.6	E1907	2510221	3571	Instalación,	**0.00**	$0.00	$0.00	$0.00	$0.00	$0.00	$0.00	$0.00
31111-1907	2.2.6	E1907	2510221	9911	ADEFAS	**0.00**	$0.00	$0.00	$0.00	$0.00	$0.00	$0.00	$0.00
31111-2601	2.1.5	G2601	1500521	1131	Sueldos base al	**474,646.68**	$392,351.98	$0.00	$0.00	$392,351.98	$0.00	$0.00	$392,351.98
31111-2601	2.1.5	G2601	1500521	1321	Prima	**7,910.78**	$7,910.78	$0.00	$0.00	$7,910.78	$0.00	$0.00	$7,910.78
31111-2601	2.1.5	G2601	1500521	1323	Gratificación de	**59,330.84**	$59,330.84	$0.00	$0.00	$59,330.84	$0.00	$0.00	$59,330.84
31111-2601	2.1.5	G2601	1500521	1413	Aportaciones	**80,416.62**	$80,416.62	$0.00	$0.00	$80,416.62	$0.00	$0.00	$80,416.62
31111-2601	2.1.5	G2601	1500521	1421	Aportaciones a	**30,191.53**	$30,191.53	$0.00	$0.00	$30,191.53	$0.00	$0.00	$30,191.53
31111-2601	2.1.5	G2601	1500521	1431	Aportaciones al	**31,097.28**	$31,097.28	$0.00	$0.00	$31,097.28	$0.00	$0.00	$31,097.28
31111-2601	2.1.5	G2601	1500521	1541	Prestaciones	**107,882.88**	$86,947.37	$0.00	$0.00	$86,947.37	$0.00	$0.00	$86,947.37
31111-2601	2.1.5	G2601	1500521	2111	Materiales,	**1,000.00**	$10,065.55	$1,891.96	$0.00	$11,957.51	$0.00	$0.00	$11,957.51
31111-2601	2.1.5	G2601	1500521	2121	Materiales y	**2,000.00**	$1,496.00	$417.60	$0.00	$1,913.60	$0.00	$0.00	$1,913.60
31111-2601	2.1.5	G2601	1500521	2141	Materiales,	**0.00**	$638.00	$0.00	$0.00	$638.00	$0.00	$0.00	$638.00
31111-2601	2.1.5	G2601	1500521	2151	Material	**0.00**	$0.00	$0.00	$0.00	$0.00	$0.00	$0.00	$0.00
31111-2601	2.1.5	G2601	1500521	2471	Artículos	**0.00**	$0.00	$0.00	$0.00	$0.00	$0.00	$0.00	$0.00
31111-2601	2.1.5	G2601	1500521	2481	Materiales	**0.00**	$0.00	$0.00	$0.00	$0.00	$0.00	$0.00	$0.00
31111-2601	2.1.5	G2601	1500521	2521	Fertilizantes,	**0.00**	$450.08	$0.00	$0.00	$450.08	$0.00	$0.00	$450.08
31111-2601	2.1.5	G2601	1500521	2612	Combustibles,	**0.00**	$9,139.86	$3,000.00	$0.00	$12,139.86	$0.00	$0.00	$12,139.86
31111-2601	2.1.5	G2601	1500521	2911	Herramientas	**2,000.00**	$940.06	$0.00	$0.00	$940.06	$0.00	$0.00	$940.06
31111-2601	2.1.5	G2601	1500521	3151	Telefonía	**0.00**	$0.00	$0.00	$0.00	$0.00	$0.00	$0.00	$0.00
31111-2601	2.1.5	G2601	1500521	3441	Seguros de	**0.00**	$0.00	$0.00	$0.00	$0.00	$0.00	$0.00	$0.00
31111-2601	2.1.5	G2601	1500521	3721	Pasajes	**1,000.00**	$165.00	$0.00	$0.00	$165.00	$0.00	$0.00	$165.00
31111-2601	2.1.5	G2601	1500521	3751	Viáticos en el	**0.00**	$0.00	$0.00	$0.00	$0.00	$0.00	$0.00	$0.00
31111-2601	2.1.5	G2601	1500521	3821	Gastos de	**3,000.00**	$12,528.00	$0.00	$0.00	$12,528.00	$0.00	$0.00	$12,528.00
31111-2601	2.1.5	G2601	1500521	3853	Gastos de	**0.00**	$0.00	$0.00	$0.00	$0.00	$0.00	$0.00	$0.00
31111-2601	2.1.5	G2601	1500521	3981	Impuesto sobre	**12,995.42**	$12,995.42	$0.00	$0.00	$12,995.42	$0.00	$0.00	$12,995.42
31111-2601	2.1.5	G2601	1500521	9911	ADEFAS	**0.00**	$0.00	$0.00	$0.00	$0.00	$0.00	$0.00	$0.00
31111-2601	2.1.5	G2601	1600421	1131	Sueldos base al	**0.00**	$64,778.96	$0.00	$0.00	$64,778.96	$0.00	$0.00	$64,778.96
31111-2601	2.1.5	G2601	1600421	1212	Honorarios	**0.00**	$0.00	$18,974.74	$0.00	$18,974.74	$0.00	$0.00	$18,974.74
31111-2601	2.1.5	G2601	1600421	1541	Prestaciones	**0.00**	$16,994.80	$0.00	$0.00	$16,994.80	$0.00	$0.00	$16,994.80
31111-2601	2.1.5	G2601	2510221	2612	Combustibles,	**12,000.00**	$9,051.19	$0.00	$0.00	$9,051.19	$0.00	$0.00	$9,051.19
31111-2701	2.4.1	E2701	1100121	3111	Energía	**0.00**	$42,009.00	$0.00	$0.00	$42,009.00	$0.00	$0.00	$42,009.00
31111-2701	2.4.1	E2701	1100121	3131	Agua	**0.00**	$1,869.00	$0.00	$0.00	$1,869.00	$0.00	$0.00	$1,869.00
31111-2701	2.4.1	E2701	1100121	3141	Telefonía	**0.00**	$5,394.00	$0.00	$0.00	$5,394.00	$0.00	$0.00	$5,394.00
31111-2701	2.4.1	E2701	1100121	1212	Honorarios	**0.00**	$37,100.00	$0.00	$0.00	$37,100.00	$0.00	$0.00	$37,100.00
31111-2701	2.4.1	E2701	1500519	2121	Materiales y	**0.00**	$0.00	$0.00	$0.00	$0.00	$0.00	$0.00	$0.00
31111-2701	2.4.1	E2701	1500519	9911	ADEFAS	**0.00**	$0.00	$0.00	$0.00	$0.00	$0.00	$0.00	$0.00
31111-2701	2.4.1	E2701	1500521	1131	Sueldos base al	**989,672.80**	$791,716.30	$0.00	$0.00	$791,716.30	$0.00	$0.00	$791,716.30
31111-2701	2.4.1	E2701	1500521	1212	Honorarios	**12,738.00**	$26,600.00	$0.00	$0.00	$26,600.00	$0.00	$0.00	$26,600.00
31111-2701	2.4.1	E2701	1500521	1321	Prima	**16,494.55**	$16,494.55	$0.00	$0.00	$16,494.55	$0.00	$0.00	$16,494.55
31111-2701	2.4.1	E2701	1500521	1323	Gratificación de	**123,709.10**	$123,709.10	$0.00	$0.00	$123,709.10	$0.00	$0.00	$123,709.10
31111-2701	2.4.1	E2701	1500521	1413	Aportaciones	**171,403.39**	$171,403.39	$0.00	$0.00	$171,403.39	$0.00	$0.00	$171,403.39
31111-2701	2.4.1	E2701	1500521	1421	Aportaciones a	**62,951.54**	$62,951.54	$0.00	$0.00	$62,951.54	$0.00	$0.00	$62,951.54
31111-2701	2.4.1	E2701	1500521	1431	Aportaciones al	**64,840.08**	$64,840.08	$0.00	$0.00	$64,840.08	$0.00	$0.00	$64,840.08
31111-2701	2.4.1	E2701	1500521	1541	Prestaciones	**173,467.08**	$139,138.37	$0.00	$0.00	$139,138.37	$0.00	$0.00	$139,138.37
31111-2701	2.4.1	E2701	1500521	2111	Materiales,	**4,000.00**	$8,341.61	$0.00	$0.00	$8,341.61	$0.00	$0.00	$8,341.61
31111-2701	2.4.1	E2701	1500521	2121	Materiales y	**7,000.00**	$2,192.00	$1,972.00	$0.00	$4,164.00	$0.00	$0.00	$4,164.00
31111-2701	2.4.1	E2701	1500521	2141	Materiales,	**3,000.00**	$1,229.60	$696.00	$0.00	$1,925.60	$0.00	$0.00	$1,925.60
31111-2701	2.4.1	E2701	1500521	2161	Material de	**8,000.00**	$2,876.00	$4,145.16	$0.00	$7,021.16	$0.00	$0.00	$7,021.16
31111-2701	2.4.1	E2701	1500521	2461	Material	**0.00**	$0.00	$1,160.00	$0.00	$1,160.00	$0.00	$0.00	$1,160.00

MUNICIPIO MANUEL DOBLADO, GANAJUATO
HONORABLE AYUNTAMIENTO 2021-2024
CIERRE PRESUPUESTAL DE EGRESOS PARA EL EJERCICIO FISCAL 2021

Centro Gestor	AF	Programa	Fondo	Partida	Concepto	Aprobado	3a. Mod.	Aumenta	Disminuye	4ta Modificación	Aumenta	Disminuye	Cierre 2021
31111-2701	2.4.1	E2701	1500521	2481	Materiales	**18,000.00**	$0.00	$0.00	$0.00	$0.00	$0.00	$0.00	$0.00
31111-2701	2.4.1	E2701	1500521	2491	Otros	**0.00**	$0.00	$0.00	$0.00	$0.00	$0.00	$0.00	$0.00
31111-2701	2.4.1	E2701	1500521	2521	Fertilizantes,	**6,000.00**	$3,000.00	$1,480.00	$0.00	$4,480.00	$0.00	$0.00	$4,480.00
31111-2701	2.4.1	E2701	1500521	2612	Combustibles,	**0.00**	$15,688.20	$9,832.00	$0.00	$25,520.20	$0.00	$0.00	$25,520.20
31111-2701	2.4.1	E2701	1500521	2731	Artículos	**17,000.00**	$4,408.00	$0.00	$0.00	$4,408.00	$0.00	$0.00	$4,408.00
31111-2701	2.4.1	E2701	1500521	2911	Herramientas	**8,000.00**	$0.00	$2,433.00	$0.00	$2,433.00	$0.00	$0.00	$2,433.00
31111-2701	2.4.1	E2701	1500521	2921	Refacciones y		$0.00	$2,887.12	$0.00	$2,887.12	$0.00	$0.00	$2,887.12
31111-2701	2.4.1	E2701	1500521	3111	Energía	**150,000.00**	$59,467.00	$0.00	$0.00	$59,467.00	$0.00	$0.00	$59,467.00
31111-2701	2.4.1	E2701	1500521	3121	Gas	**0.00**	$0.00	$0.00	$0.00	$0.00	$0.00	$0.00	$0.00
31111-2701	2.4.1	E2701	1500521	3131	Agua	**55,000.00**	$49,427.00	$0.00	$0.00	$49,427.00	$4,165.00	$0.00	$53,592.00
31111-2701	2.4.1	E2701	1500521	3141	Telefonía	**11,000.00**	$10,788.00	$6,500.00	$0.00	$17,288.00	$0.00	$0.00	$17,288.00
31111-2701	2.4.1	E2701	1500521	3151	Telefonía	**0.00**	$0.00	$0.00	$0.00	$0.00	$0.00	$0.00	$0.00
31111-2701	2.4.1	E2701	1500521	3441	Seguros de	**0.00**	$0.00	$1,483.20	$0.00	$1,483.20	$0.00	$0.00	$1,483.20
31111-2701	2.4.1	E2701	1500521	3511	Conservación y	**3,000.00**	$0.00	$556.80	$0.00	$556.80	$0.00	$0.00	$556.80
31111-2701	2.4.1	E2701	1500521	3551	Reparación y	**0.00**	$0.00	$0.00	$0.00	$0.00	$0.00	$0.00	$0.00
31111-2701	2.4.1	E2701	1500521	3571	Instalación,	**5,000.00**	$10,544.40	$0.00	$0.00	$10,544.40	$0.00	$0.00	$10,544.40
31111-2701	2.4.1	E2701	1500521	3721	Pasajes	**1,000.00**	$0.00	$0.00	$0.00	$0.00	$0.00	$0.00	$0.00
31111-2701	2.4.1	E2701	1500521	3751	Viáticos en el	**0.00**	$0.00	$0.00	$0.00	$0.00	$0.00	$0.00	$0.00
31111-2701	2.4.1	E2701	1500521	3821	Gastos de	**17,000.00**	$0.00	$4,654.54	$0.00	$4,654.54	$0.00	$0.00	$4,654.54
31111-2701	2.4.1	E2701	1500521	3853	Gastos de	**0.00**	$0.00	$0.00	$0.00	$0.00	$0.00	$0.00	$0.00
31111-2701	2.4.1	E2701	1500521	3981	Impuesto sobre	**26,066.87**	$26,066.87	$0.00	$0.00	$26,066.87	$1,956.78	$0.00	$28,023.65
31111-2701	2.4.1	E2701	1500521	5151	Computadoras	**0.00**	$9,884.36	$0.00	$0.00	$9,884.36	$0.00	$0.00	$9,884.36
31111-2701	2.4.1	E2701	1500521	5671	Herramientas y	**20,000.00**	$0.00	$0.00	$0.00	$0.00	$0.00	$0.00	$0.00
31111-2701	2.4.1	E2701	1500521	9911	ADEFAS	**0.00**	$0.00	$0.00	$0.00	$0.00	$0.00	$0.00	$0.00
31111-2701	2.4.1	E2701	1600421	1131	Sueldos base al	**0.00**	$197,956.50	$0.00	$0.00	$197,956.50	$0.00	$0.00	$197,956.50
31111-2701	2.4.1	E2701	1600421	1212	Honorarios	**0.00**	$0.00	$91,074.42	$0.00	$91,074.42	$0.00	$0.00	$91,074.42
31111-2701	2.4.1	E2701	1600421	1541	Prestaciones	**0.00**	$34,328.71	$0.00	$0.00	$34,328.71	$0.00	$0.00	$34,328.71
31111-2701	2.4.1	E2701	2510221	2612	Combustibles,	**35,000.00**	$16,900.00	$0.00	$0.00	$16,900.00	$0.00	$0.00	$16,900.00
31111-2801	2.4.2	E2801	1100121	1212	Honorarios	**0.00**	$37,100.00	$0.00	$0.00	$37,100.00	$0.00	$0.00	$37,100.00
31111-2801	2.4.2	E2801	1100121	3131	Agua	**0.00**	$366.00	$0.00	$0.00	$366.00	$0.00	$0.00	$366.00
31111-2801	2.4.2	E2801	1100121	3141	Telefonía	**0.00**	$4,968.00	$0.00	$0.00	$4,968.00	$0.00	$0.00	$4,968.00
31111-2801	2.4.2	E2801	1100121	3821	Gastos de	**0.00**	$5,220.00	$0.00	$0.00	$5,220.00	$0.00	$0.00	$5,220.00
31111-2801	2.4.2	E2801	1100121	3853	Gastos de	**0.00**	$150.00	$0.00	$0.00	$150.00	$0.00	$0.00	$150.00
31111-2801	2.4.2	E2801	1100121	3981	Impuesto sobre	**0.00**	$1,857.53	$0.00	$0.00	$1,857.53	$0.00	$0.00	$1,857.53
31111-2801	2.4.2	E2801	1500521	1131	Sueldos base al	**388,777.32**	$300,631.46	$0.00	$0.00	$300,631.46	$0.00	$0.00	$300,631.46
31111-2801	2.4.2	E2801	1500521	1212	Honorarios	**206,026.62**	$533,434.00	$0.00	$0.00	$533,434.00	$0.00	$0.00	$533,434.00
31111-2801	2.4.2	E2801	1500521	1221	Sueldos base al	**0.00**	$0.00	$0.00	$0.00	$0.00	$0.00	$0.00	$0.00
31111-2801	2.4.2	E2801	1500521	1321	Prima	**6,479.62**	$6,479.62	$0.00	$0.00	$6,479.62	$0.00	$0.00	$6,479.62
31111-2801	2.4.2	E2801	1500521	1323	Gratificación de	**48,597.17**	$48,597.17	$0.00	$0.00	$48,597.17	$0.00	$0.00	$48,597.17
31111-2801	2.4.2	E2801	1500521	1413	Aportaciones	**65,248.95**	$65,248.95	$0.00	$0.00	$65,248.95	$0.00	$0.00	$65,248.95
31111-2801	2.4.2	E2801	1500521	1421	Aportaciones a	**24,729.52**	$24,729.52	$0.00	$0.00	$24,729.52	$0.00	$0.00	$24,729.52
31111-2801	2.4.2	E2801	1500521	1431	Aportaciones al	**25,471.40**	$25,471.40	$0.00	$0.00	$25,471.40	$0.00	$0.00	$25,471.40
31111-2801	2.4.2	E2801	1500521	1541	Prestaciones	**93,668.04**	$72,372.77	$0.00	$0.00	$72,372.77	$0.00	$0.00	$72,372.77
31111-2801	2.4.2	E2801	1500521	2111	Materiales,	**3,000.00**	$0.00	$1,024.28	$0.00	$1,024.28	$0.00	$0.00	$1,024.28
31111-2801	2.4.2	E2801	1500521	2121	Materiales y	**11,000.00**	$800.00	$0.00	$0.00	$800.00	$0.00	$0.00	$800.00
31111-2801	2.4.2	E2801	1500521	2141	Materiales,	**5,000.00**	$2,598.40	$0.00	$0.00	$2,598.40	$0.00	$0.00	$2,598.40
31111-2801	2.4.2	E2801	1500521	2151	Material	**0.00**	$8,328.80	$0.00	$0.00	$8,328.80	$0.00	$0.00	$8,328.80
31111-2801	2.4.2	E2801	1500521	2161	Material de	**5,000.00**	$6,097.08	$3,805.00	$0.00	$9,902.08	$0.00	$0.00	$9,902.08
31111-2801	2.4.2	E2801	1500521	2171	Materiales y	**22,000.00**	$0.00	$0.00	$0.00	$0.00	$0.00	$0.00	$0.00
31111-2801	2.4.2	E2801	1500521	2421	Cemento y	**0.00**	$0.00	$0.00	$0.00	$0.00	$0.00	$0.00	$0.00
31111-2801	2.4.2	E2801	1500521	2441	Madera y	**0.00**	$0.00	$0.00	$0.00	$0.00	$0.00	$0.00	$0.00
31111-2801	2.4.2	E2801	1500521	2461	Material	**3,000.00**	$0.00	$0.00	$0.00	$0.00	$0.00	$0.00	$0.00
31111-2801	2.4.2	E2801	1500521	2471	Artículos	**1,000.00**	$0.00	$0.00	$0.00	$0.00	$0.00	$0.00	$0.00
31111-2801	2.4.2	E2801	1500521	2481	Materiales	**2,000.00**	$0.00	$0.00	$0.00	$0.00	$0.00	$0.00	$0.00

MUNICIPIO MANUEL DOBLADO, GANAJUATO
HONORABLE AYUNTAMIENTO 2021-2024
CIERRE PRESUPUESTAL DE EGRESOS PARA EL EJERCICIO FISCAL 2021

Centro Gestor	AF	Programa	Fondo	Partida	Concepto	Aprobado	3a. Mod.	Aumenta	Disminuye	4ta Modificación	Aumenta	Disminuye	Cierre 2021
31111-2801	2.4.2	E2801	1500521	2491	Otros	1,000.00	$0.00	$27,319.00	$0.00	$27,319.00	$0.00	$0.00	$27,319.00
31111-2801	2.4.2	E2801	1500521	2612	Combustibles,	0.00	$2,850.04	$1,500.00	$0.00	$4,350.04	$0.00	$0.00	$4,350.04
31111-2801	2.4.2	E2801	1500521	2911	Herramientas	0.00	$0.00	$0.00	$0.00	$0.00	$0.00	$0.00	$0.00
31111-2801	2.4.2	E2801	1500521	2921	Refacciones y		$0.00	$905.01	$0.00	$905.01	$0.00	$0.00	$905.01
31111-2801	2.4.2	E2801	1500521	2941	Refacciones y	0.00	$0.00	$0.00	$0.00	$0.00	$0.00	$0.00	$0.00
31111-2801	2.4.2	E2801	1500521	3111	Energía	11,000.00	$6,879.00	$0.00	$0.00	$6,879.00	$0.00	$0.00	$6,879.00
31111-2801	2.4.2	E2801	1500521	3121	Gas	1,000.00	$0.00	$0.00	$0.00	$0.00	$0.00	$0.00	$0.00
31111-2801	2.4.2	E2801	1500521	3131	Agua	2,000.00	$876.00	$450.00	$0.00	$1,326.00	$168.00	$0.00	$1,494.00
31111-2801	2.4.2	E2801	1500521	3141	Telefonía	18,000.00	$9,846.00	$4,650.00	$0.00	$14,496.00	$0.00	$0.00	$14,496.00
31111-2801	2.4.2	E2801	1500521	3151	Telefonía	0.00	$0.00	$0.00	$0.00	$0.00	$0.00	$0.00	$0.00
31111-2801	2.4.2	E2801	1500521	3441	Seguros de	4,000.00	$0.00	$3,043.48	$0.00	$3,043.48	$0.00	$0.00	$3,043.48
31111-2801	2.4.2	E2801	1500521	3511	Conservación y	7,000.00	$0.00	$160.01	$0.00	$160.01	$0.00	$0.00	$160.01
31111-2801	2.4.2	E2801	1500521	3551	Reparación y	4,000.00	$0.00	$2,971.00	$0.00	$2,971.00	$0.00	$0.00	$2,971.00
31111-2801	2.4.2	E2801	1500521	3611	Difusión por	0.00	$0.00	$0.00	$0.00	$0.00	$0.00	$0.00	$0.00
31111-2801	2.4.2	E2801	1500521	3641	Servicio de	0.00	$0.00	$0.00	$0.00	$0.00	$0.00	$0.00	$0.00
31111-2801	2.4.2	E2801	1500521	3651	Serv de la	0.00	$1,392.00	$0.00	$0.00	$1,392.00	$0.00	$0.00	$1,392.00
31111-2801	2.4.2	E2801	1500521	3721	Pasajes	1,000.00	$0.00	$0.00	$0.00	$0.00	$0.00	$0.00	$0.00
31111-2801	2.4.2	E2801	1500521	3751	Viáticos en el	1,000.00	$0.00	$0.00	$0.00	$0.00	$0.00	$0.00	$0.00
31111-2801	2.4.2	E2801	1500521	3821	Gastos de	0.00	$4,640.00	$12,610.28	$0.00	$17,250.28	$0.00	$0.00	$17,250.28
31111-2801	2.4.2	E2801	1500521	3841	Exposiciones	0.00	$0.00	$0.00	$0.00	$0.00	$0.00	$0.00	$0.00
31111-2801	2.4.2	E2801	1500521	3853	Gastos de	4,000.00	$854.00	$150.00	$0.00	$1,004.00	$0.00	$0.00	$1,004.00
31111-2801	2.4.2	E2801	1500521	3981	Impuesto sobre	10,750.44	$20,350.44	$0.00	$0.00	$20,350.44	$3,172.78	$0.00	$23,523.22
31111-2801	2.4.2	E2801	1500521	5151	Computadoras	0.00	$0.00	$0.00	$0.00	$0.00	$0.00	$0.00	$0.00
31111-2801	2.4.2	E2801	1500521	9911	ADEFAS	0.00	$0.00	$0.00	$0.00	$0.00	$0.00	$0.00	$0.00
31111-2801	2.4.2	E2801	1600421	1131	Sueldos base al	0.00	$88,145.86	$0.00	$0.00	$88,145.86	$0.00	$0.00	$88,145.86
31111-2801	2.4.2	E2801	1600421	1212	Honorarios	0.00	$0.00	$59,598.99	$0.00	$59,598.99	$0.00	$0.00	$59,598.99
31111-2801	2.4.2	E2801	1600421	1541	Prestaciones	0.00	$21,295.27	$0.00	$0.00	$21,295.27	$0.00	$0.00	$21,295.27
31111-2801	2.4.2	E2801	2510221	2612	Combustibles,	15,000.00	$0.00	$0.00	$0.00	$0.00	$0.00	$0.00	$0.00
31111-2901	2.7.1	E1901	1100121	3111	Energía	0.00	$298.00	$0.00	$0.00	$298.00	$0.00	$0.00	$298.00
31111-2901	2.7.1	E1901	1100121	3181	Servicios	0.00	$266.12	$0.00	$0.00	$266.12	$0.00	$0.00	$266.12
31111-2901	2.7.1	E2901	1500521	1131	Sueldos base al	364,677.36	$306,346.22	$0.00	$0.00	$306,346.22	$0.00	$0.00	$306,346.22
31111-2901	2.7.1	E2901	1500521	1212	Honorarios	0.00	$0.00	$0.00	$0.00	$0.00	$0.00	$0.00	$0.00
31111-2901	2.7.1	E2901	1500521	1321	Prima	6,077.96	$6,077.96	$0.00	$0.00	$6,077.96	$0.00	$0.00	$6,077.96
31111-2901	2.7.1	E2901	1500521	1323	Gratificación de	45,584.67	$45,584.67	$0.00	$0.00	$45,584.67	$0.00	$0.00	$45,584.67
31111-2901	2.7.1	E2901	1500521	1413	Aportaciones	56,324.10	$56,324.10	$0.00	$0.00	$56,324.10	$0.00	$0.00	$56,324.10
31111-2901	2.7.1	E2901	1500521	1421	Aportaciones a	23,196.56	$23,196.56	$0.00	$0.00	$23,196.56	$0.00	$0.00	$23,196.56
31111-2901	2.7.1	E2901	1500521	1431	Aportaciones al	23,892.45	$23,892.45	$0.00	$0.00	$23,892.45	$0.00	$0.00	$23,892.45
31111-2901	2.7.1	E2901	1500521	1541	Prestaciones	64,860.48	$53,257.61	$0.00	$0.00	$53,257.61	$0.00	$0.00	$53,257.61
31111-2901	2.7.1	E2901	1500521	2111	Materiales,	3,000.00	$771.24	$0.00	$0.00	$771.24	$0.00	$0.00	$771.24
31111-2901	2.7.1	E2901	1500521	2121	Materiales y	1,000.00	$0.00	$0.00	$0.00	$0.00	$0.00	$0.00	$0.00
31111-2901	2.7.1	E2901	1500521	2141	Materiales,	2,000.00	$0.00	$0.00	$0.00	$0.00	$0.00	$0.00	$0.00
31111-2901	2.7.1	E2901	1500521	2612	Combustibles,	0.00	$3,300.10	$500.00	$0.00	$3,800.10	$0.00	$0.00	$3,800.10
31111-2901	2.7.1	E2901	1500521	3111	Energía	0.00	$371.00	$562.00	$0.00	$933.00	$0.00	$0.00	$933.00
31111-2901	2.7.1	E2901	1500521	3181	Servicios	0.00	$0.00	$0.00	$0.00	$0.00	$0.00	$0.00	$0.00
31111-2901	2.7.1	E2901	1500521	3221	Arrendamiento	60,000.00	$43,470.00	$0.00	$0.00	$43,470.00	$0.00	$0.00	$43,470.00
31111-2901	2.7.1	E2901	1500521	3441	Seguros de	5,000.00	$0.00	$0.00	$0.00	$0.00	$0.00	$0.00	$0.00
31111-2901	2.7.1	E2901	1500521	3551	Reparación y	1,000.00	$0.00	$0.00	$0.00	$0.00	$0.00	$0.00	$0.00
31111-2901	2.7.1	E2901	1500521	3721	Pasajes	1,000.00	$0.00	$0.00	$0.00	$0.00	$0.00	$0.00	$0.00
31111-2901	2.7.1	E2901	1500521	3721	Pasajes	0.00	$0.00	$0.00	$0.00	$0.00	$0.00	$0.00	$0.00
31111-2901	2.7.1	E2901	1500521	3751	Viáticos en el	1,000.00	$0.00	$0.00	$0.00	$0.00	$0.00	$0.00	$0.00
31111-2901	2.7.1	E2901	1500521	3853	Gastos de	3,000.00	$0.00	$0.00	$0.00	$0.00	$0.00	$0.00	$0.00
31111-2901	2.7.1	E2901	1500521	3981	Impuesto sobre	9,624.01	$9,624.01	$0.00	$0.00	$9,624.01	$0.00	$0.00	$9,624.01
31111-2901	2.7.1	E2901	1500521	9911	ADEFAS	0.00	$0.00	$0.00	$0.00	$0.00	$0.00	$0.00	$0.00
31111-2901	2.7.1	E2901	1600421	1131	Sueldos base al	0.00	$75,974.50	$0.00	$0.00	$75,974.50	$0.00	$0.00	$75,974.50

MUNICIPIO MANUEL DOBLADO, GANAJUATO
HONORABLE AYUNTAMIENTO 2021-2024
CIERRE PRESUPUESTAL DE EGRESOS PARA EL EJERCICIO FISCAL 2021

Centro Gestor	AF	Programa	Fondo	Partida	Concepto	Aprobado	3a. Mod.	Aumenta	Disminuye	4ta Modificación	Aumenta	Disminuye	Cierre 2021
31111-2901	2.7.1	E2901	1600421	1541	Prestaciones	**0.00**	$17,886.55	$0.00	$0.00	$17,886.55	$0.00	$0.00	$17,886.55
31111-2901	2.7.1	E2901	2510221	2612	Combustibles,	**15,000.00**	$400.00	$0.00	$0.00	$400.00	$0.00	$0.00	$400.00
31111-2901	2.7.1	E2901	2520121	2111	Materiales,	**0.00**	$8,000.00	$0.00	$0.00	$8,000.00	$0.00	$0.00	$8,000.00
31111-2901	2.7.1	E2901	2520121	2141	Materiales,	**0.00**	$6,000.00	$0.00	$0.00	$6,000.00	$0.00	$0.00	$6,000.00
31111-2901	2.7.1	E2901	2520121	2151	Material	**0.00**	$3,000.00	$0.00	$0.00	$3,000.00	$0.00	$0.00	$3,000.00
31111-2901	2.7.1	E2901	2520121	2171	Materiales y	**0.00**	$40,000.00	$0.00	$0.00	$40,000.00	$0.00	$0.00	$40,000.00
31111-2901	2.7.1	E2901	2520121	3391	Servicios	**0.00**	$117,000.00	$0.00	$0.00	$117,000.00	$0.00	$0.00	$117,000.00
31111-2901	2.7.1	E2901	2520121	5111	Muebles de	**0.00**	$26,000.00	$0.00	$0.00	$26,000.00	$0.00	$0.00	$26,000.00
31111-2901	2.7.1	E2901	2520121	7991	Erogaciones	**0.00**	$0.00	$0.00	$0.00	$0.00	$0.00	$0.00	$0.00
31111-3001	1.3.4	E3001	1100121	2612	Combustibles,	**0.00**	$500.00	$0.00	$0.00	$500.00	$0.00	$0.00	$500.00
31111-3001	1.3.4	E3001	1100121	3721	Pasajes	**0.00**	$66.00	$0.00	$0.00	$66.00	$0.00	$0.00	$66.00
31111-3001	1.3.4	E3001	1500521	1131	Sueldos base al	**141,146.76**	$111,561.16	$1,280.06	$0.00	$112,841.22	$0.00	$0.00	$112,841.22
31111-3001	1.3.4	E3001	1500521	1212	Honorarios	**0.00**	$0.00	$0.00	$0.00	$0.00	$0.00	$0.00	$0.00
31111-3001	1.3.4	E3001	1500521	1321	Prima	**2,352.45**	$2,415.29	$0.00	$0.00	$2,415.29	$0.00	$0.00	$2,415.29
31111-3001	1.3.4	E3001	1500521	1323	Gratificación de	**17,643.35**	$17,643.35	$0.00	$0.00	$17,643.35	$0.00	$0.00	$17,643.35
31111-3001	1.3.4	E3001	1500521	1413	Aportaciones	**20,754.35**	$20,754.35	$0.00	$0.00	$20,754.35	$0.00	$0.00	$20,754.35
31111-3001	1.3.4	E3001	1500521	1421	Aportaciones a	**8,978.12**	$8,978.12	$0.00	$0.00	$8,978.12	$0.00	$0.00	$8,978.12
31111-3001	1.3.4	E3001	1500521	1431	Aportaciones al	**9,247.47**	$9,247.47	$0.00	$0.00	$9,247.47	$0.00	$0.00	$9,247.47
31111-3001	1.3.4	E3001	1500521	1541	Prestaciones	**50,269.32**	$39,796.52	$310.62	$0.00	$40,107.14	$0.00	$0.00	$40,107.14
31111-3001	1.3.4	E3001	1500521	2111	Materiales,	**1,000.00**	$4,021.04	$5,367.32	$0.00	$9,388.36	$0.00	$0.00	$9,388.36
31111-3001	1.3.4	E3001	1500521	2121	Materiales y	**2,000.00**	$800.00	$0.00	$0.00	$800.00	$0.00	$0.00	$800.00
31111-3001	1.3.4	E3001	1500521	2141	Materiales,	**2,000.00**	$0.00	$0.00	$0.00	$0.00	$0.00	$0.00	$0.00
31111-3001	1.3.4	E3001	1500521	2612	Combustibles,		$0.00	$4,000.00	$0.00	$4,000.00	$0.00	$0.00	$4,000.00
31111-3001	1.3.4	E3001	1500521	2941	Refacciones y	**2,000.00**	$0.00	$0.00	$0.00	$0.00	$0.00	$0.00	$0.00
31111-3001	1.3.4	E3001	1500521	3441	Seguros de	**5,000.00**	$0.00	$0.00	$0.00	$0.00	$0.00	$0.00	$0.00
31111-3001	1.3.4	E3001	1500521	3551	Reparación y	**0.00**	$0.00	$0.00	$0.00	$0.00	$0.00	$0.00	$0.00
31111-3001	1.3.4	E3001	1500521	3721	Pasajes	**1,000.00**	$0.00	$0.00	$0.00	$0.00	$0.00	$0.00	$0.00
31111-3001	1.3.4	E3001	1500521	3751	Viáticos en el	**1,000.00**	$0.00	$0.00	$0.00	$0.00	$0.00	$0.00	$0.00
31111-3001	1.3.4	E3001	1500521	3853	Gastos de	**2,000.00**	$0.00	$0.00	$0.00	$0.00	$0.00	$0.00	$0.00
31111-3001	1.3.4	E3001	1500521	3981	Impuesto sobre	**4,228.14**	$4,228.14	$466.24	$0.00	$4,694.38	$181.83	$0.00	$4,876.21
31111-3001	1.3.4	E3001	1600421	1131	Sueldos base al	**0.00**	$29,405.60	$0.00	$0.00	$29,405.60	$0.00	$0.00	$29,405.60
31111-3001	1.3.1	E3001	1600421	1541	Prestaciones	**0.00**	$10,472.80	$0.00	$0.00	$10,472.80	$0.00	$0.00	$10,472.80
31111-3001	1.3.4	E3001	2510221	2612	Combustibles,	**10,000.00**	$0.00	$0.00	$0.00	$0.00	$0.00	$0.00	$0.00
31120-8201	2.6.9	E8201	1100121	4151	Trasferencias internas	**6,000,000.00**	$6,247,200.00	$0.00	$0.00	$6,247,200.00	$0.00	$0.00	$6,247,200.00
Total						**$172,014,890.69**	$240,410,829.03	$9,754,286.64	$1,354,286.64	$248,810,829.03	$5,270,369.24	$5,270,369.24	$248,810,829.03

MUNICIPIO MANUEL DOBLADO, GUANAJUATO
HONORABLE AYUNTAMIENTO 2021-2024
Cierre al Presupuesto de Egresos 2021
Aplicación Ramo XXXIII FAISM Fondo 1 2021

PROPUESTA RAMO 33 FAISM FONDO 1 2021				
OBRA O ACCIÓN	UBICACIÓN	MODIFICACIÓN 29 JUL 2021	MODIFICACIÓN 9 SEP 2021	CIERRE 2021
CONSTRUCCIÓN DE CAMINO RAMAL A SAN JOSÉ DE MOGOTES 1A ETAPA	SAN JOSÉ DE MOGOTES	$3,098,159.02	$3,098,159.02	$3,098,159.02
REHABILITACIÓN DE CAMINO RURAL CALZADA DE LA MERCED - LOS SALADOS 2A ETAPA	VARIAS	$2,396,162.46	$2,396,162.46	$2,396,162.46
COLECTOR PLUVIAL BULEVAR 1A ETAPA	CABECERA MUNICIPAL	$3,275,000.00	$3,416,426.11	$3,416,426.11
REHABILITACIÓN DE CAMINO RURAL CONCEPCIÓN VIEJA A ZAPOTE DE ADJUNTAS 3RA ETAPA	VARIAS	$3,930,341.19	$3,882,002.75	$3,882,002.75
REHABILITACION DE CAMINO SACACOSECHAS SIN AGUA CIRCUITO 5 TRAMO 1	VARIAS	$795,868.77	$795,868.77	$795,868.77
REHABILITACION DE CAMINO SACACOSECHAS EL GUAYABO AL CLARO 1A ETAPA CIRCUITO 4 TRAMO 5	VARIAS	$494,542.17	$501,700.26	$501,700.26
CONSTRUCCIÓN DE CUARTOS	VARIAS	$2,990,147.15	$2,990,147.15	$2,990,147.15
REHABILITACIÓN DE CAMINO DE ACCESO A LA LADERA 2A ETAPA	LA LADERA	$2,510,020.67	$2,510,019.67	$2,510,019.67
CONSTRUCCION DE CALLE PRINCIPAL 2A ETAPA	LA PLAYA	$222,103.17	$222,103.17	$222,103.17
PAVIMENTACIÓN DE LA CALLE DE ACCESO 2A ETAPA	RANCHO NUEVO DE ATOTONILQUILLO	$114,714.47	$114,714.47	$114,714.47
PAVIMENTACION DE CALLE PRINCIPAL 3A ETAPA	LA SABINA	$448,460.62	$448,460.62	$448,460.62
COLECTOR PLUVIAL UNIDAD DEPORTIVA	CABECERA MUNICIPAL	$234,019.41	$234,019.41	$234,019.41
REHABILITACIÓN DE CAMINO SACACOSECHAS CIRCUITO 4 TRAMO 2	EL CLARO	$297,699.91	$297,699.91	$297,699.91
REHABILITACIÓN COLECTOR PLUVIAL CALLE HIDALGO	CABECERA MUNICIPAL	$1,371,300.12	$1,371,300.12	$1,371,300.12
EQUIPAMIENTO DE POZO	EL TECUAN	$1,732,725.87	$1,705,808.02	$1,705,808.02
LINEA DE CONDUCCION Y TANQUE	LAS CUEVAS Y LAS MESAS	$1,280,711.82	$1,280,711.82	$1,280,711.82
ELECTRIFICACIÓN	PUERTA DE FRÍAS	$381,978.72	$381,978.72	$381,978.72
REHABILITACIÓN DE CAMINO SITIO DE MARAVILLAS A CALZADA DE LA MERCED 2A ETAPA	VARIAS	$938,582.98	$938,582.98	$938,582.98
EQUIPAMIENTO Y ELECTRIFICACION DE POZO 2A ETAPA	LAS CUEVAS Y LAS MESAS	$165,340.45	$165,340.45	$165,340.45
REHABILITACIÓN COLECTOR PLUVIAL I. RAYÓN	CABECERA MUNICIPAL	$1,030,123.31	$1,030,123.31	$1,030,123.31
AMPLIACIÓN ALUMBRADO PÚBLICO CERRITO DE LA CRUZ	CABECERA MUNICIPAL	$158,979.74	$174,755.74	$174,755.74
ELECTRIFICACIÓN DE CALLE CAMINO A ESCUELAS	SAN JOSÉ DE OTATES	$260,833.93	$371,902.25	$371,902.25
REHABILITACIÓN DE POZO	SAN JOSÉ DE TANCO	$531,808.57	$531,808.57	$531,808.57
REHABILITACIÓN DE POZO	PIEDRAS NEGRAS	$99,427.23	$99,427.23	$99,427.23
REHABILITACIÓN DE POZO	SAN PABLO	$13,095.91	$0.00	$0.00
RED DE DRENAJE EN CALLE S/N	MARAVILLAS	$289,301.25	$289,301.25	$289,301.25
ALUMBRADO PÚBLICO JUNTO AL CAICES CALLE HIDALGO	CABECERA MUNICIPAL	$75,937.78	$75,937.78	$75,937.78
PAVIMENTACIÓN DE CALLE GUADALUPE VICTORIA 2A ETAPA	CABECERA MUNICIPAL	$248,283.07	$248,283.07	$248,283.07
AMPLIACIÓN ALUMBRADO PÚBLICO CALLE VICENTE GUERRERO Y PRIVADA	CABECERA MUNICIPAL	$484,285.20	$483,930.32	$483,930.32
ALUMBRADO PÚBLICO CALLE GUADALUPE VICTORIA	CABECERA MUNICIPAL	$289,431.60	$289,431.60	$289,431.60
REHABILITACIÓN DE CAMINO RURAL SAN JOSÉ DE BELLAVISTA A PIEDRAS NEGRAS TERMINACIÓN 1A ETAPA	VARIAS	$447,899.88	$447,899.88	$447,899.88
REHABILITACION DE ELECTRIFICACION CALLE SALIDA A SAN JOSE DE BELLAVISTA	PIEDRAS NEGRAS	$39,788.00	$39,788.00	$39,788.00
GASTOS INDIRECTOS	VARIAS	$1,293,275.10	$1,293,275.10	$1,293,275.10
REHABILITACIÓN DE CAMINO A SAUCITO DE TORRES	VARIAS	$966,639.60	$966,639.60	$966,639.60

MUNICIPIO MANUEL DOBLADO, GUANAJUATO
HONORABLE AYUNTAMIENTO 2021-2024
Cierre al Presupuesto de Egresos 2021
Aplicación Ramo XXXIII FAISM Fondo 1 2021

PROPUESTA RAMO 33 FAISM FONDO 1 2021				
OBRA O ACCIÓN	UBICACIÓN	MODIFICACIÓN 29 JUL 2021	MODIFICACIÓN 9 SEP 2021	CIERRE 2021
REHABILITACIÓN DE CAMINO AL CAPORAL 1A ETAPA	VARIAS	$246,460.00	$246,460.00	$246,460.00
REHABILITACIÓN DE CAMINO SACACOSECHAS EJIDO ADJUNTAS A EJIDO CHARCÓN CIRCUITO 3 TRAMO 1	VARIAS	$215,572.00	$215,572.00	$215,572.00
PAVIMENTACIÓN DE CALLE SIERRA DE GUANAJUATO	CABECERA MUNICIPAL	$201,706.28	$201,706.28	$201,706.28
SISTEMA DE AGUA POTABLE (RED DE DISTRIBUCIÓN) 3A ETAPA	SAN JOSÉ DE OTATES	$198,800.00	$198,800.00	$198,800.00
PAVIMENTACIÓN CALLE DE ACCESO 2A ETAPA	PIEDRA PARADA	$1,850,953.15	$1,850,953.15	$1,850,953.15
CONSTRUCCIÓN DE CUARTO PROGRAMA ESTATAL	CABECERA MUNICIPAL	$88,000.00	$88,000.00	$88,000.00
REHABILITACIÓN DE COLECTOR PLUVIAL CALLE MATAMOROS A CALLE GRAL. IGNACIO R. Y DESAZOLVE DE REJILLAS Y ARROYO PLUVIAL MACHIGÜIS	CABECERA MUNICIPAL	$460,000.00	$432,402.14	$432,402.14
PAVIMENTACIÓN DE CALLE EN SAN JUAN DE LA PUERTA 2A ETAPA	SAN JUAN DE LA PUERTA	$970,050.30	$970,050.30	$970,050.30
PAVIMENTACIÓN CALLE DE ACCESO	EL PIRUL	$968,560.33	$968,560.33	$968,560.33
AMPLIACIÓN RED DE ELECTRIFICACIÓN	LA TORRECILLA	$46,543.84	$46,543.84	$46,543.84
REHABILITACIÓN DE CAMINO SACACOSECHAS CIRCUITO 4 TRAMO 3 Y CAMINO A LA COMPUERTA	EL CLARO	$187,552.00	$187,552.00	$187,552.00
REHABILITACIÓN DE CAMINO SACACOSECHAS CIRCUITO 6 TRAMO 1 Y CONEXIÓN AL CHARCÓN	EL CHARCÓN	$342,160.00	$342,160.00	$342,160.00
PAVIMENTACIÓN DE LA CALLE MICHOACÁN EN LA COLONIA EL EJIDO	CABECERA MUNICIPAL	$280,000.00	$280,000.00	$280,000.00
CONSTRUCCIÓN DE DRENAJE SANITARIO EN CALLE SIN NOMBRE	PIEDRAS NEGRAS	$1,073,241.65	$1,073,241.65	$1,073,241.65
CONSTRUCCION DE TECHO FIRME	VARIAS	$299,634.21	$299,634.21	$299,634.21
REHABILITACIÓN DE CAMINO DE ACCESO	SAN LUIS LA CHARCA	$161,800.00	$161,800.00	$161,800.00
LINEA DE CONDUCCIÓN DE AGUA POTABLE (OBRA EMERGENTE)	EL TECUÁN	$275,088.28	$264,633.45	$264,633.45
REHABILITACIÓN DE CAMINO SACACOSECHAS JUNTO AL ARROYO	LA LADERA	$257,770.56	$257,770.56	$257,770.56
REHABILITACIÓN DE ALUMBRADO PÚBLICO CALLE HIDALGO	CABECERA MUNICIPAL	$168,779.72	$168,779.72	$168,779.72
EQUIPAMIENTO DE POZO 1A ETAPA	SITIO DE MARAVILLAS	$718,311.45	$718,311.45	$718,311.45
SISTEMA DE DRENAJE SANITARIO AGEB0172 COLONIA HEROES 2DA ETAPA	CABECERA MUNICIPAL	$203,283.17	$203,283.17	$203,283.17
PAVIMENTACIÓN DE LA CALLE MIGUEL ALEMÁN EN LA COL. EL BALÓN	CABECERA MUNICIPAL	$150,000.00	$0.00	$0.00
PAVIMENTACIÓN DE LA CALLE DE ACCESO EN LA COMUNIDAD DEL TEPOZÁN	EL TEPOZÁN	$193,281.31	$179,846.57	$179,846.57
PAVIMENTACIÓN DE LA CALLE DE ACCESO A LA COMUNIDAD DE SAN JOSÉ DE BELLAVISTA	SAN JOSÉ DE BELLAVISTA	$240,000.00	$240,000.00	$240,000.00
REHABILITACIÓN CAMINO SACACOSECHAS ACCESO ARROYO ISABELOTA EJIDO EL TEPOZAN	EL TEPOZÁN	$20,300.00	$20,280.00	$20,280.00
REHABILITACIÓN DE CAMINO RURAL CONCEPCIÓN VIEJA A ZAPOTE DE ADJUNTAS (2 ALCANTARILLAS)	VARIAS	$59,332.61	$59,332.61	$59,332.61
PAVIMENTACIÓN DE CALLE 6 EN LA COLONIA EL CERRITO	CABECERA MUNICIPAL	$300,000.00	$299,999.95	$299,999.95
REHABILITACIÓN BANQUETA EN ACCESO A CLINICA DEL IMSS	CABECERA MUNICIPAL	$25,000.00	$17,747.04	$17,747.04
REHABILITACIÓN CAMINO SACACOSECHAS	EL TEPOZÁN	$0.00	$22,040.00	$22,040.00
	SUMA	**$43,109,170.00**	**$43,109,170.00**	**$43,109,170.00**
	RAMO 33 FONDO 1	**$43,109,170.00**	**$43,109,170.00**	**$43,109,170.00**
	SALDO	**$0.00**	**$0.00**	**$0.00**

Municipio de Manuel Doblado, Gto.
Estado de Situación Financiera
AL 31 DE DICIEMBRE DEL 2021

ACTIVO	2021	2020
Activo Circulante		
Efectivo y Equivalentes	12,445,923.93	18,517,246.29
Derechos a Recibir Efectivo o Equivalentes	17,079,032.06	18,577,354.20
Derechos a Recibir Bienes o Servicios	1,335,769.96	13,682,592.36
Inventarios	0.00	0.00
Almacenes	0.00	0.00
Estimación por Pérdida o Deterioro de Activos Circulantes	0.00	0.00
Otros Activos Circulantes	0.00	0.00
Total de Activo Circulante	**30,860,725.95**	**50,777,192.85**
Activo No Circulante		
Inversiones Financieras a Largo Plazo	0.00	0.00
Derechos a Recibir Efectivo o Equivalentes a Largo Plazo	0.00	0.00
Bienes Inmuebles, Infraestructura y Construcciones en Proceso	377,145,418.39	343,267,245.30
Bienes Muebles	35,127,046.46	34,649,587.11
Activos Intangibles	278,400.00	278,400.00
Depreciación, Deterioro y Amortización Acumulada de Bienes	-10,915,387.76	-8,294,707.18
Activos Diferidos	825,561.13	825,561.13
Estimación por Pérdida o Deterioro de Activos no Circulantes	0.00	0.00
Otros Activos no Circulantes	0.00	0.00
Total de Activo No Circulante	**402,461,038.22**	**370,726,086.36**
Total Activo	**433,321,764.17**	**421,503,279.21**

PASIVO	2021	2020
Pasivo Circulante		
Cuentas por Pagar a Corto Plazo	25,191,207.38	27,586,369.62
Documentos por Pagar a Corto Plazo	0.00	0.00
Porción a Corto Plazo de la Deuda Pública a Largo Plazo	-5,000,000.00	0.00
Títulos y Valores a Corto Plazo	0.00	0.00
Pasivos Diferidos a Corto Plazo	5,000,000.00	5,000,000.00
Fondos y Bienes de Terceros en Garantía y/o Administración a Corto Plazo	0.00	0.00
Provisiones a Corto Plazo	0.00	0.00
Otros Pasivos a Corto Plazo	1,897,711.38	1,924,749.50
Total de Pasivo Circulante	27,088,918.76	34,511,119.12
Pasivo No Circulante		
Cuentas por Pagar a Largo Plazo	0.00	0.00
Documentos por Pagar a Largo Plazo	0.00	0.00
Deuda Pública a Largo Plazo	7,500,000.00	9,000,000.00
Pasivos Diferidos a Largo Plazo	0.00	0.00
Fondos y Bienes de Terceros en Garantía y/o en Administración a Largo Plazo	0.00	0.00
Provisiones a Largo Plazo	0.00	0.00
Total de Pasivo No Circulante	7,500,000.00	9,000,000.00
Total del Pasivo	**34,588,918.76**	**43,511,119.12**
HACIENDA PÚBLICA/PATRIMONIO		
Hacienda Pública/Patrimonio Contribuido	**19,220,339.54**	**19,220,339.54**
Aportaciones	16,698,885.80	16,698,885.80
Donaciones de Capital	2,521,453.74	2,521,453.74
Actualización de la Hacienda Pública/Patrimonio	0.00	0.00
Hacienda Pública/Patrimonio Generado	**379,512,505.87**	**358,771,820.55**
Resultados del Ejercicio (Ahorro/ Desahorro)	18,300,066.38	42,772,042.69
Resultados de Ejercicios Anteriores	361,583,737.49	316,371,075.86
Revalúos	0.00	0.00
Reservas	-371,298.00	-371,298.00
Rectificaciones de Resultados de Ejercicios Anteriores	0.00	0.00
Exceso o Insuficiencia en la Actualización de la Hacienda Pública/ Patrimonio	**0.00**	**0.00**
Resultado por Posición Monetaria	0.00	0.00
Resultado por Tenencia de Activos no Monetarios	0.00	0.00
Total Hacienda Pública/Patrimonio	398,732,845.41	377,992,160.09
Total del Pasivo y Hacienda Pública/Patrimonio	**433,321,764.17**	**421,503,279.21**

Municipio de Manuel Doblado, Gto.
ESTADO DE ACTIVIDADES
DEL 1 DE ENERO AL 31 DE DICIEMBRE DEL 2021

	2021	2020
INGRESOS Y OTROS BENEFICIOS		
Ingresos de Gestión	**21,054,511.94**	**14,038,869.81**
Impuestos	8,361,723.66	7,855,646.01
Cuotas y Aportaciones de Seguridad Social	0.00	0.00
Contribuciones de Mejoras	0.00	0.00
Derechos	12,283,392.84	5,942,731.98
Productos	162,174.84	53,341.90
Aprovechamientos	247,220.60	187,149.92
Ingresos por Venta de Bienes y Prestación de Servicios	0.00	0.00
Participaciones, Aportaciones, Convenios, Incentivos Derivados de la Colaboración Fiscal, Fondos Distintos de Aportaciones, Transferencias, Asignaciones, Subsidios y Subvenciones, y Pensiones y Jubilaciones	**183,294,789.86**	**186,862,497.02**
Participaciones, Aportaciones, Convenios, Incentivos Derivados de la Colaboración Fiscal y Fondos Distintos de Aportaciones	183,294,789.86	186,862,497.02
Transferencias, Asignaciones, Subsidios y Subvenciones, y Pensiones y Jubilaciones	0.00	0.00
Otros Ingresos y Beneficios	**0.00**	**0.00**
Ingresos Financieros	0.00	0.00
Incremento por Variación de Inventarios	0.00	0.00
Disminución del Exceso de Estimaciones por Pérdida o Deterioro u Obsolescencia	0.00	0.00
Disminución del Exceso de Provisiones	0.00	0.00
Otros Ingresos y Beneficios Varios	0.00	0.00
Total de Ingresos y Otros Beneficios	**204,349,301.80**	**200,901,366.83**
GASTOS Y OTRAS PÉRDIDAS		
Gastos de Funcionamiento	**112,413,434.79**	**104,248,827.74**
Servicios Personales	60,434,115.45	62,219,662.49
Materiales y Suministros	11,184,620.58	6,027,200.80
Servicios Generales	40,794,698.76	36,001,964.45
Transferencias, Asignaciones, Subsidios y Otras Ayudas	**34,484,831.09**	**31,723,850.68**
Transferencias Internas y Asignaciones al Sector Público	6,247,200.00	6,247,200.00
Transferencias al Resto del Sector Público	0.00	0.00
Subsidios y Subvenciones	0.00	0.00
Ayudas Sociales	28,148,528.65	25,435,029.16
Pensiones y Jubilaciones	89,102.44	41,621.52
Transferencias a Fideicomisos, Mandatos y Contratos Análogos	0.00	0.00
Transferencias a la Seguridad Social	0.00	0.00
Donativos	0.00	0.00
Transferencias al Exterior	0.00	0.00
Participaciones y Aportaciones	**0.00**	**20,000.00**
Participaciones	0.00	0.00
Aportaciones	0.00	0.00
Convenios	0.00	20,000.00
Intereses, Comisiones y Otros Gastos de la Deuda Pública	**561,970.91**	**847,031.49**
Intereses de la Deuda Pública	561,970.91	847,031.49
Comisiones de la Deuda Pública	0.00	0.00
Gastos de la Deuda Pública	0.00	0.00
Costo por Coberturas	0.00	0.00
Apoyos Financieros	0.00	0.00
Otros Gastos y Pérdidas Extraordinarias	**2,620,680.58**	**3,083,712.50**
Estimaciones, Depreciaciones, Deterioros, Obsolescencia y Amortizaciones	2,620,680.58	3,083,712.50
Provisiones	0.00	0.00
Disminución de Inventarios	0.00	0.00
Aumento por Insuficiencia de Estimaciones por Pérdida o Deterioro u Obsolescencia	0.00	0.00
Aumento por Insuficiencia de Provisiones	0.00	0.00
Otros Gastos	0.00	0.00
Inversión Pública	**35,968,318.05**	**18,205,901.73**
Inversión Pública no Capitalizable	35,968,318.05	18,205,901.73
Total de Gastos y Otras Pérdidas	**186,049,235.42**	**158,129,324.14**
Resultados del Ejercicio (Ahorro/Desahorro)	**18,300,066.38**	**42,772,042.69**

Municipio de Manuel Doblado, Gto.
Estado de Variación en la Hacienda Pública
Del 1 de Enero AL 31 DE DICIEMBRE DEL 2021

Concepto	Hacienda Pública / Patrimonio Contribuido	Hacienda Pública / Patrimonio Generado de Ejercicios Anteriores	Hacienda Pública / Patrimonio Generado de Ejercicio	Exceso o Insuficiencia en la Actualización de la Hacienda Pública / Patrimonio	Total
Hacienda Pública/Patrimonio Contribuido Neto de 2020	**19,220,339.54**				**19,220,339.54**
Aportaciones	16,698,885.80				16,698,885.80
Donaciones de Capital	2,521,453.74				2,521,453.74
Actualización de la Hacienda Pública/Patrimonio	0.00				0.00
Hacienda Pública/Patrimonio Generado Neto de 2020		**315,999,777.86**	**42,772,042.69**		**358,771,820.55**
Resultados del Ejercicio (Ahorro/Desahorro)			42,772,042.69		42,772,042.69
Resultados de Ejercicios Anteriores		316,371,075.86			316,371,075.86
Revalúos		0.00			0.00
Reservas		-371,298.00			-371,298.00
Rectificaciones de Resultados de Ejercicios Anteriores		0.00			0.00
Exceso o Insuficiencia en la Actualización de la Hacienda Pública / Patrimonio Neto de 2020				**0.00**	**0.00**
Resultado por Posición Monetaria				0.00	0.00
Resultado por Tenencia de Activos no Monetarios				0.00	0.00
Hacienda Pública/Patrimonio Neto Final de 2020	**19,220,339.54**	**315,999,777.86**	**42,772,042.69**	**0.00**	**377,992,160.09**
Cambios en la Hacienda Pública/Patrimonio Contribuido Neto de 2021	**0.00**				**0.00**
Aportaciones	0.00				0.00
Donaciones de Capital	0.00				0.00
Actualización de la Hacienda Pública/Patrimonio	0.00				0.00
Variaciones de la Hacienda Pública/Patrimonio Generado Neto de 2021		**45,212,661.63**	**-24,471,976.31**		**20,740,685.32**
Resultados del Ejercicio (Ahorro/Desahorro)			18,300,066.38		18,300,066.38
Resultados de Ejercicios Anteriores		45,212,661.63	-42,772,042.69		2,440,618.94
Revalúos			0.00		0.00
Reservas			0.00		0.00
Rectificaciones de Resultados de Ejercicios Anteriores			0.00		0.00
Cambios en el Exceso o Insuficiencia en la Actualización de la Hacienda Pública/Patrimonio Neto de 2021				**0.00**	**0.00**
Resultado por Posición Monetaria				0.00	0.00
Resultado por Tenencia de Activos no Monetarios				0.00	0.00
Hacienda Pública/Patrimonio Neto Final de 2021	**19,220,339.54**	**361,212,439.49**	**18,300,066.38**	**0.00**	**398,732,845.41**

Bajo protesta de decir verdad declaramos que los Estados Financieros y sus notas, son razonablemente correctos y son responsabilidad del emisor.

Municipio de Manuel Doblado, Gto.
Estado de Cambios en la Situación Financiera
Del 1 de Enero AL 31 DE DICIEMBRE DEL 2021

	Origen	Aplicación
ACTIVO	**22,537,147.48**	**34,355,632.44**
Activo Circulante	**19,916,466.90**	**0.00**
Efectivo y Equivalentes	6,071,322.36	0.00
Derechos a Recibir Efectivo o Equivalentes	1,498,322.14	0.00
Derechos a Recibir Bienes o Servicios	12,346,822.40	0.00
Inventarios	0.00	0.00
Almacenes	0.00	0.00
Estimación por Pérdida o Deterioro de Activos Circulantes	0.00	0.00
Otros Activos Circulantes	0.00	0.00
Activo No Circulante	**2,620,680.58**	**34,355,632.44**
Inversiones Financieras a Largo Plazo	0.00	0.00
Derechos a Recibir Efectivo o Equivalentes a Largo Plazo	0.00	0.00
Bienes Inmuebles, Infraestructura y Construcciones en Proceso	0.00	33,878,173.09
Bienes Muebles	0.00	477,459.35
Activos Intangibles	0.00	0.00
Depreciación, Deterioro y Amortización Acumulada de Bienes	2,620,680.58	0.00
Activos Diferidos	0.00	0.00
Estimación por Pérdida o Deterioro de Activos no Circulantes	0.00	0.00
Otros Activos no Circulantes	0.00	0.00
PASIVO	**0.00**	**8,922,200.36**
Pasivo Circulante	**0.00**	**7,422,200.36**
Cuentas por Pagar a Corto Plazo	0.00	2,395,162.24
Documentos por Pagar a Corto Plazo	0.00	0.00
Porción a Corto Plazo de la Deuda Pública a Largo Plazo	0.00	5,000,000.00
Títulos y Valores a Corto Plazo	0.00	0.00
Pasivos Diferidos a Corto Plazo	0.00	0.00
Fondos y Bienes de Terceros en Garantía y/o Administración a Corto Plazo	0.00	0.00
Provisiones a Corto Plazo	0.00	0.00
Otros Pasivos a Corto Plazo	0.00	27,038.12
Pasivo No Circulante	**0.00**	**1,500,000.00**
Cuentas por Pagar a Largo Plazo	0.00	0.00
Documentos por Pagar a Largo Plazo	0.00	0.00
Deuda Pública a Largo Plazo	0.00	1,500,000.00
Pasivos Diferidos a Largo Plazo	0.00	0.00
Fondos y Bienes de Terceros en Garantía y/o en Administración a Largo Plazo	0.00	0.00
Provisiones a Largo Plazo	0.00	0.00
HACIENDA PÚBLICA/PATRIMONIO	**45,212,661.63**	**24,471,976.31**
Hacienda Pública/Patrimonio Contribuido	**0.00**	**0.00**
Aportaciones	0.00	0.00
Donaciones de Capital	0.00	0.00
Actualización de la Hacienda Pública/Patrimonio	0.00	0.00
Hacienda Pública/Patrimonio Generado	**45,212,661.63**	**24,471,976.31**
Resultados del Ejercicio (Ahorro/ Desahorro)	0.00	24,471,976.31
Resultados de Ejercicios Anteriores	45,212,661.63	0.00
Revalúos	0.00	0.00
Reservas	0.00	0.00
Rectificaciones de Resultados de Ejercicios Anteriores	0.00	0.00
Exceso o Insuficiencia en la Actualización de la Hacienda Pública/Patrimonio	**0.00**	**0.00**
Resultado por Posición Monetaria	0.00	0.00
Resultado por Tenencia de Activos no Monetarios	0.00	0.00

"Bajo protesta de decir verdad declaramos que los Estados Financieros y sus notas, son razonablemente correctos y son responsabilidad del emisor".

Municipio de Manuel Doblado, Gto.
Estado de Flujos de Efectivo
Del 1 de Enero AL 31 DE DICIEMBRE DEL 2021

Concepto	2021	2020
Flujo de Efectivo de las Actividades de Operación		
Origen	**204,349,301.80**	**200,901,366.83**
Impuestos	8,361,723.66	7,855,646.01
Cuotas y Aportaciones de Seguridad Social	0.00	0.00
Contribuciones de Mejoras	0.00	0.00
Derechos	12,283,392.84	5,942,731.98
Productos	162,174.84	53,341.90
Aprovechamientos	247,220.60	187,149.92
Ingresos por Venta de Bienes y Prestación de Servicios	0.00	0.00
Participaciones y Aportaciones, Convenios, Incentivos Derivados de la Colaboración Fiscal y Fondos Distintos de Aportaciones	183,294,789.86	186,862,497.02
Transferencias, Asignaciones y Subsidios y Subvenciones, y Pensiones y Jubilaciones	0.00	0.00
Otros Orígenes de Operación	0.00	0.00
Aplicación	**147,460,236.79**	**136,839,709.91**
Servicios Personales	60,434,115.45	62,219,662.49
Materiales y Suministros	11,184,620.58	6,027,200.80
Servicios Generales	40,794,698.76	36,001,964.45
Transferencias Internas y Asignaciones al Sector Público	6,247,200.00	6,247,200.00
Transferencias al resto del Sector Público	0.00	0.00
Subsidios y Subvenciones	0.00	0.00
Ayudas Sociales	28,148,528.65	25,435,029.16
Pensiones y Jubilaciones	89,102.44	41,621.52
Transferencias a Fideicomisos, Mandatos y Contratos Análogos	0.00	0.00
Transferencias a la Seguridad Social	0.00	0.00
Donativos	0.00	0.00
Transferencias al Exterior	0.00	0.00
Participaciones	0.00	0.00
Aportaciones	0.00	0.00
Convenios	0.00	20,000.00
Otras Aplicaciones de Operación	561,970.91	847,031.49
Flujo Neto de Efectivo por Actividades de Operación	**56,889,065.01**	**64,061,656.92**
Flujo de Efectivo de las actividades de Inversión		
Origen	**0.00**	**0.00**
Bienes Inmuebles, Infraestructura y Construcciones en Proceso	0.00	0.00
Bienes Muebles	0.00	0.00
Otros Orígenes de Inversión	0.00	0.00
Aplicación	**34,355,632.44**	**59,747,299.13**
Bienes Inmuebles, Infraestructura y Construcciones en Proceso	33,878,173.09	59,390,664.21
Bienes Muebles	477,459.35	356,634.92
Otras Aplicaciones de Inversión	0.00	0.00
Flujo Neto de Efectivo por Actividades de Inversión	**-34,355,632.44**	**-59,747,299.13**
Flujo de Efectivo de las actividades de Financiamiento		
Origen	**-21,182,554.57**	**-9,216,461.55**
Endeudamiento Neto	-1,500,000.00	-1,500,000.00
Interno	-1,500,000.00	-1,500,000.00
Externo	0.00	0.00
Otros Orígenes de Financiamiento	-19,682,554.57	-7,716,461.55
Aplicación	**7,422,200.36**	**0.00**
Servicios de la Deuda	5,000,000.00	0.00
Interno	5,000,000.00	0.00
Externo	0.00	0.00
Otras Aplicaciones de Financiamiento	2,422,200.36	0.00
Flujo Neto de Efectivo por Actividades de Financiamiento	**-28,604,754.93**	**-9,216,461.55**
Incremento/Disminución Neta en el Efectivo y Equivalentes al Efectivo	**-6,071,322.36**	**-4,902,103.76**
Efectivo y Equivalentes al Efectivo al Inicio del Ejercicio	**18,517,246.29**	**23,419,350.05**
Efectivo y Equivalentes al Efectivo al Final del Ejercicio	**12,445,923.93**	**18,517,246.29**

Municipio de Manuel Doblado, Gto.
Estado Analítico del Activo
Del 1 de Enero AL 31 DE DICIEMBRE DEL 2021

Concepto	Saldo Inicial 1	Cargos del Periodo 2	Abonos del Periodo 3	Saldo Final 4 (1+2-3)	Variación Del Periodo (4-1)
ACTIVO	**421,503,279.21**	**606,223,077.67**	**594,404,592.71**	**433,321,764.17**	**11,818,484.96**
Activo Circulante	**50,777,192.85**	**501,895,917.62**	**521,812,384.52**	**30,860,725.95**	-19,916,466.90
Efectivo y Equivalentes	18,517,246.29	436,662,833.52	442,734,155.88	12,445,923.93	-6,071,322.36
Derechos a Recibir Efectivo o Equivalentes	18,577,354.20	15,298,162.16	16,796,484.30	17,079,032.06	-1,498,322.14
Derechos a Recibir Bienes o Servicios	13,682,592.36	49,934,921.94	62,281,744.34	1,335,769.96	-12,346,822.40
Inventarios	0.00	0.00	0.00	0.00	0.00
Almacenes	0.00	0.00	0.00	0.00	0.00
Estimación por Pérdida o Deterioro de Activos Circulantes	0.00	0.00	0.00	0.00	0.00
Otros Activos Circulantes	0.00	0.00	0.00	0.00	0.00
Activo No Circulante	**370,726,086.36**	**104,327,160.05**	**72,592,208.19**	**402,461,038.22**	**31,734,951.86**
Inversiones Financieras a Largo Plazo	0.00	0.00	0.00	0.00	0.00
Derechos a Recibir Efectivo o Equivalentes a Largo Plazo	0.00	0.00	0.00	0.00	0.00
Bienes Inmuebles, Infraestructura y Construcciones en Proceso	343,267,245.30	103,790,192.70	69,912,019.61	377,145,418.39	33,878,173.09
Bienes Muebles	34,649,587.11	536,967.35	59,508.00	35,127,046.46	477,459.35
Activos Intangibles	278,400.00	0.00	0.00	278,400.00	0.00
Depreciación, Deterioro y Amortización Acumulada de Bienes	-8,294,707.18	0.00	2,620,680.58	-10,915,387.76	-2,620,680.58
Activos Diferidos	825,561.13	0.00	0.00	825,561.13	0.00
Estimación por Pérdida o Deterioro de Activos no Circulantes	0.00	0.00	0.00	0.00	0.00
Otros Activos no Circulantes	0.00	0.00	0.00	0.00	0.00

"Bajo protesta de decir verdad declaramos que los Estados Financieros y sus notas, son razonablemente correctos y son responsabilidad del emisor".

Municipio de Manuel Doblado, Gto.
Estado Análitico de la Deuda y Otros Pasivos
Del 1 de Enero AL 31 DE DICIEMBRE DEL 2021

Denominación de las Deudas	Moneda de Contratación	Institución o País Acreedor	Saldo Inicial del Período	Saldo Final del Período
DEUDA PÚBLICA			**9,000,000.00**	**12,500,000.00**
Corto Plazo				
Deuda Interna			**0.00**	**5,000,000.00**
Instituciones de Crédito			0.00	5,000,000.00
Títulos y Valores			0.00	0.00
Arrendamientos Financieros			0.00	0.00
Deuda Externa			**0.00**	**0.00**
Organismos Financieros Internacionales			0.00	0.00
Deuda Bilateral			0.00	0.00
Títulos y Valores			0.00	0.00
Arrendamientos Financieros			0.00	0.00
Subtotal a Corto Plazo			**0.00**	**5,000,000.00**
Largo Plazo				
Deuda Interna			**9,000,000.00**	**7,500,000.00**
Instituciones de Crédito			9,000,000.00	7,500,000.00
Títulos y Valores			0.00	0.00
Arrendamientos Financieros			0.00	0.00
Deuda Externa			**0.00**	**0.00**
Organismos Financieros Internacionales			0.00	0.00
Deuda Bilateral			0.00	0.00
Títulos y Valores			0.00	0.00
Arrendamientos Financieros			0.00	0.00
Subtotal Largo Plazo			**9,000,000.00**	**7,500,000.00**
Otros Pasivos			**34,511,119.12**	**32,088,918.76**
Total Deuda y Otros Pasivos			**43,511,119.12**	**44,588,918.76**

"Bajo protesta de decir verdad declaramos que los Estados Financieros y sus notas, son razonablemente correctos y son responsabilidad del emisc

5533	Disminución de Inventarios de Mercancías en Proceso de Elaboración	0.00	0%
5534	Disminución de Inventarios de Materias Primas, Materiales y Suministros para Producción	0.00	0%
5535	Disminución de Almacén de Materiales y Suministros de Consumo	0.00	0%
5540	Aumento por Insuficiencia de Estimaciones por Pérdida o Deterioro u Obsolescencia	0.00	0%
5541	Aumento por Insuficiencia de Estimaciones por Pérdida o Deterioro u Obsolescencia	0.00	0%
5550	Aumento por Insuficiencia de Provisiones	0.00	0%
5551	Aumento por Insuficiencia de Provisiones	0.00	0%
5590	Otros Gastos	0.00	0%
5591	Gastos de Ejercicios Anteriores	0.00	0%
5592	Pérdidas por Responsabilidades	0.00	0%
5593	Bonificaciones y Descuentos Otorgados	0.00	0%
5594	Diferencias por Tipo de Cambio Negativas	0.00	0%
5595	Diferencias de Cotizaciones Negativas en Valores Negociables	0.00	0%
5596	Resultado por Posición Monetaria	0.00	0%
5597	Pérdidas por Participación Patrimonial	0.00	0%
5598	Diferencias por Reestructuración de Deuda Pública Negativas	0.00	0%
5599	Otros Gastos Varios	0.00	0%
5600	INVERSIÓN PÚBLICA	35,968,318.05	19%
5610	Inversión Pública no Capitalizable	35,968,318.05	19%
5611	Construcción en Bienes no Capitalizable	35,968,318.05	19%

Notas

VHP-01 PATRIMONIO CONTRIBUIDO

Cuenta	Nombre de la Cuenta	Monto	Tipo	Naturaleza
3110	Aportaciones	16,698,885.80		
3120	Donaciones de Capital	2,521,453.74		
3130	Actualización de la Hacienda Pública/Patrimonio	0.00		

VHP-02 PATRIMONIO GENERADO

Cuenta	Nombre de la Cuenta	Monto	Procedencia
3210	Resultado del Ejercicio (Ahorro/ Desahorro)	18,300,066.38	
3220	Resultados de Ejercicios Anteriores	361,583,737.49	
3230	Revalúos	0.00	
3231	Revalúo de Bienes Inmuebles	0.00	
3232	Revalúo de Bienes Muebles	0.00	
3233	Revalúo de Bienes Intangibles	0.00	
3239	Otros Revalúos	0.00	
3240	Reservas	-371,298.00	
3241	Reservas de Patrimonio	-371,298.00	
3242	Reservas Territoriales	0.00	
3243	Reservas por Contingencias	0.00	
3250	Rectificaciones de Resultados de Ejercicios Anteriores	0.00	
3251	Cambios en Políticas Contables	0.00	
3252	Cambios por Errores Contables	0.00	

Municipio de Manuel Doblado, Gto. | **EJERCICIO: 2021**

NOTAS DE DESGLOSE ESTADO DE FLUJOS DE EFECTIVO | **PERIODICIDAD: TRIMESTRAL**

Correspondiente del 1 de Enero AL 31 DE DICIEMBRE DEL 2021 | CORTE: 4

Notas

EFE-01 FLUJOS DE EFECTIVO

Cuenta	Nombre de la Cuenta	Saldo Final	Saldo Inicial
1111	Efectivo	0.00	0.00
1112	Bancos/Tesorería	4,947,274.22	8,678,858.12
1113	Bancos/Dependencias y Otros	0.00	0.00
1114	Inversiones Temporales (hasta 3 meses)	0.00	0.00
1115	Fondos con Afectación Específica	7,498,649.71	9,838,388.17
1116	Depósitos de Fondos de Terceros en Garantía y/o Administración	0.00	0.00
1119	Otros Efectivos y Equivalentes	0.00	0.00
1110	Total	12,445,923.93	18,517,246.29

EFE-02 ADQ. BIENES MUEBLES E INMUEBLES

Cuenta	Nombre de la Cuenta	Monto	Subsidio	Pagos
1230	Bienes Inmuebles, Infraestructura y Construcciones en Proceso	377,145,418.39		
1231	Terrenos	6,789,229.64		
1232	Viviendas	0.00		
1233	Edificios no Habitacionales	4,760,402.74		
1234	Infraestructura	0.00		
1235	Construcciones en Proceso en Bienes de Dominio Público	361,390,591.96		
1236	Construcciones en Proceso en Bienes Propios	4,205,194.05		
1239	Otros Bienes Inmuebles	0.00		
1240	Bienes Muebles	35,127,046.46		
1241	Mobiliario y Equipo de Administración	4,309,060.82		
1242	Mobiliario y Equipo Educacional y Recreativo	619,756.27		
1243	Equipo e Instrumental Médico y de Laboratorio	206,656.68		
1244	Vehículos y Equipo de Transporte	15,670,026.66		
1245	Equipo de Defensa y Seguridad	25,520.00		
1246	Maquinaria, Otros Equipos y Herramientas	14,261,458.03		
1247	Colecciones, Obras de Arte y Objetos Valiosos	34,568.00		
1248	Activos Biológicos	0.00		
1250	Activos Intangibles	278,400.00		
1251	Software	278,400.00		
1252	Patentes, Marcas y Derechos	0.00		
1253	Concesiones y Franquicias	0.00		
1254	Licencias	0.00		
1259	Otros Activos Intangibles	0.00		

EFE-03 CONCILIACION DEL FLUJO DE EFECTIVO

Cuenta	Nombre de la Cuenta	Saldo Anterior	Saldo Final
5500	OTROS GASTOS Y PERDIDAS EXTRAORDINARIAS	0.00	2,620,680.58
5510	Estimaciones, Depreciaciones, Deterioros, Obsolescencia y Amortizaciones	0.00	2,620,680.58
5511	Estimaciones por Pérdida o Deterioro de Activos Circulantes	0.00	0.00
5512	Estimaciones por Pérdida o Deterioro de Activo no Circulante	0.00	0.00
5513	Depreciación de Bienes Inmuebles	0.00	0.00
5514	Depreciación de Infraestructura	0.00	0.00
5515	Depreciación de Bienes Muebles	0.00	2,620,680.58
5516	Deterioro de los Activos Biológicos	0.00	0.00
5517	Amortización de Activos Intangibles	0.00	0.00
5518	Disminución de Bienes por pérdida, obsolescencia y deterioro	0.00	0.00
5520	Provisiones	0.00	0.00
5521	Provisiones de Pasivos a Corto Plazo	0.00	0.00
5522	Provisiones de Pasivos a Largo Plazo	0.00	0.00
5530	Disminución de Inventarios	0.00	0.00
5531	Disminución de Inventarios de Mercancías para Venta	0.00	0.00
5532	Disminución de Inventarios de Mercancías Terminadas	0.00	0.00
5533	Disminución de Inventarios de Mercancías en Proceso de Elaboración	0.00	0.00
5534	Disminución de Inventarios de Materias Primas, Materiales y Suministros para Producción	0.00	0.00
5535	Disminución de Almacén de Materiales y Suministros de Consumo	0.00	0.00
5540	Aumento por Insuficiencia de Estimaciones por Pérdida o Deterioro u Obsolescencia	0.00	0.00
5541	Aumento por Insuficiencia de Estimaciones por Pérdida o Deterioro u Obsolescencia	0.00	0.00
5550	Aumento por Insuficiencia de Provisiones	0.00	0.00
5551	Aumento por Insuficiencia de Provisiones	0.00	0.00
5590	Otros Gastos	0.00	0.00
5591	Gastos de Ejercicios Anteriores	0.00	0.00
5592	Pérdidas por Responsabilidades	0.00	0.00
5593	Bonificaciones y Descuentos Otorgados	0.00	0.00
5594	Diferencias por Tipo de Cambio Negativas en Efectivo y Equivalentes	0.00	0.00
5595	Diferencias de Cotizaciones Negativas en Valores Negociables	0.00	0.00
5596	Resultado por Posición Monetaria	0.00	0.00
5597	Pérdidas por Participación Patrimonial	0.00	0.00
5599	Otros Gastos Varios	0.00	0.00
5600	INVERSIÓN PÚBLICA	636,200.00	35,968,318.05
5610	Inversión Pública no Capitalizable	636,200.00	0.00
5611	Construcción en Bienes no Capitalizable	636,200.00	35,968,318.05

Municipio de Manuel Doblado, Gto.

CONCILIACIÓN ENTRE LOS INGRESOS PRESUPUESTARIOS Y CONTABLES

Correspondiente del 1 de Enero AL 31 DE DICIEMBRE DEL 2021

(CIFRAS EN PESOS)

1. Total de Ingresos Presupuestarios		**204,349,301.80**
2. Más Ingresos Contables No Presupuestarios		**0.00**
2.1	Ingresos Financieros	0.00
2.2	Incremento por Variación de inventarios	0.00
2.3	Disminución del Exceso de Estimaciones por Pérdida o Deterioro u Obsolescencia	0.00
2.4	Disminución del Exceso de Provisiones	0.00
2.5	Otros Ingresos y Beneficios Varios	0.00
2.6	Otros Ingresos Contables No Presupuestarios	0.00
3. Menos ingresos presupuestarios no contables		**0.00**
3.1	Aprovechamientos Patrimoniales	0.00
3.2	Ingresos Derivados de Financiamientos	0.00
3.3	Otros Ingresos Presupuestarios No Contables	0.00
4. Ingresos Contables (4 = 1 + 2 - 3)		**204,349,301.80**

Municipio de Manuel Doblado, Gto.

CONCILIACIÓN ENTRE LOS EGRESOS PRESUPUESTARIOS Y LOS GASTOS CONTABLES

Correspondiente del 1 de Enero AL 31 DE DICIEMBRE DEL 2021

(CIFRAS EN PESOS)

1. Total de Egresos Presupuestarios		**235,730,029.44**
2. Menos Egresos Presupuestarios No Contables		**88,269,792.65**
2.1	Materias Primas y Materiales de Producción y Comercialización	0.00
2.2	Materiales y Suministros	0.00
2.3	Mobiliario y Equipo de Administración	163,569.63
2.4	Mobiliario y Equipo Educacional y Recreativo	11,899.30
2.5	Equipo e Instrumental Médico y de Laboratorio	0.00
2.6	Vehículos y Equipo de Transporte	0.00
2.7	Equipo de Defensa y Seguridad	0.00
2.8	Maquinaria, Otros Equipos y Herramientas	301,990.42
2.9	Activos Biológicos	0.00
2.10	Bienes Inmuebles	0.00
2.11	Activos Intangibles	0.00
2.12	Obra Pública en Bienes de Dominio Público	81,292,333.30
2.13	Obra Pública en Bienes Propios	0.00
2.14	Acciones y Participaciones de Capital	0.00
2.15	Compra de Títulos y Valores	0.00
2.16	Concesión de Préstamos	0.00
2.17	Inversiones en Fideicomisos, Mandatos y Otros Análogos	0.00
2.18	Provisiones para Contingencias y Otras Erogaciones Especiales	0.00
2.19	Amortización de la Deuda Pública	6,500,000.00
2.20	Adeudos de Ejercicios Fiscales Anteriores (ADEFAS)	0.00
2.21	Otros Egresos Presupuestarios No Contables	0.00
3. Más Gastos Contables No Presupuestarios		**38,588,998.63**
3.1	Estimaciones, Depreciaciones, Deterioros, Obsolescencia y Amortizaciones	2,620,680.58
3.2	Provisiones	0.00
3.3	Disminución de Inventarios	0.00
3.4	Aumento por insuficiencia de Estimaciones por Pérdida o Deterioro u Obsolescencia	0.00
3.5	Aumento por insuficiencia de Provisiones	0.00
3.6	Otros Gastos	0.00
3.7	Otros Gastos Contables No Presupuestarios	35,968,318.05
4. Total de Gasto Contable (4 = 1 - 2 + 3)		**186,049,235.42**

Municipio de Manuel Doblado, Gto.

NOTAS DE MEMORIA

Correspondiente del 1 de Enero AL 31 DE DICIEMBRE DEL 2021

EJERCICIO: 2021

PERIODICIDAD: TRIMESTRAL

CORTE: 4

Notas

Cuenta	Concepto	Saldo Inicial	Cargos del Periodo	Abonos del Periodo	Saldo Final	Valores en Custodia	Tasa	Vencimiento	Tipo de Contrato
7000	**CUENTAS DE ORDEN CONTABLES**								
7110	Valores en Custodia		0.00	0.00	0.00	0.00			
7120	Custodia de Valores		0.00	0.00	0.00	0.00			
7130	Instrumentos de Crédito Prestados a Formadores de Mercado		0.00	0.00	0.00	0.00			
7140	Préstamo de Instrumentos de Crédito a Formadores de Mercado y su Garantía		0.00	0.00	0.00	0.00			
7150	Instrumentos de Crédito Recibidos en Garantía de los Formadores de Mercado		0.00	0.00	0.00	0.00			
7160	Garantía de Créditos Recibidos de los Formadores de Mercado		0.00	0.00	0.00	0.00			
7210	Autorización para la Emisión de Bonos, Títulos y Valores de la Deuda Pública Interna		0.00	0.00	0.00	0.00			
7220	Autorización para la Emisión de Bonos, Títulos y Valores de la Deuda Pública Externa		0.00	0.00	0.00	0.00			
7230	Emisiones Autorizadas de la Deuda Pública Interna y Externa		0.00	0.00	0.00	0.00			
7240	Suscripción de Contratos de Préstamos y Otras Obligaciones de la Deuda Pública Interna		0.00	0.00	0.00	0.00			
7250	Suscripción de Contratos de Préstamos y Otras Obligaciones de la Deuda Pública Externa		0.00	0.00	0.00	0.00			
7260	Contratos de Préstamos y Otras Obligaciones de la Deuda Pública Interna y Externa		0.00	0.00	0.00	0.00			
7310	Avales Autorizados		0.00	0.00	0.00	0.00			
7320	Avales Firmados		0.00	0.00	0.00	0.00			
7330	Fianzas y Garantías Recibidas por Deudas a Cobrar		0.00	0.00	0.00	0.00			
7340	Fianzas y Garantías Recibidas		0.00	0.00	0.00	0.00			
7350	Fianzas Otorgadas para Respaldar Obligaciones no Fiscales del Gobierno		0.00	0.00	0.00	0.00			
7360	Fianzas Otorgadas del Gobierno para Respaldar Obligaciones no Fiscales		0.00	0.00	0.00	0.00			
7410	Demandas Judicial en Proceso de Resolución		0.00	0.00	0.00	0.00			
7420	Resolución de Demandas en Proceso Judicial		0.00	0.00	0.00	0.00			
7510	Contratos para Inversión Mediante Proyectos para Prestación de Servicios (PPS) y Similares		0.00	0.00	0.00	0.00			
7520	Inversión Pública Contratada Mediante Proyectos para Prestación de Servicios (PPS) y Similares		0.00	0.00	0.00	0.00			
7610	Bienes Bajo Contrato en Concesión		0.00	0.00	0.00	0.00			
7620	Contrato de Concesión por Bienes		0.00	0.00	0.00	0.00			
7630	Bienes Bajo Contrato en Comodato		0.00	0.00	0.00	0.00			
7640	Contrato de Comodato por Bienes		0.00	0.00	0.00	0.00			
7710	Bienes en Proceso de Escrituración		0.00	0.00	0.00	0.00			
7720	Escrituración en Proceso de Bienes		0.00	0.00	0.00	0.00			
8000	**CUENTAS DE ORDEN PRESUPUESTARIAS**								
8110	Ley de Ingresos Estimada		0.00	0.00	0.00	0.00			
8120	Ley de Ingresos por Ejecutar		0.00	0.00	0.00	0.00			
8130	Modificaciones a la Ley de Ingresos Estimada		0.00	0.00	0.00	0.00			
8140	Ley de Ingresos Devengada		0.00	0.00	0.00	0.00			
8150	Ley de Ingresos Recaudada		0.00	0.00	0.00	0.00			
8210	Presupuesto de Egresos Aprobado		0.00	0.00	0.00	0.00			
8220	Presupuesto de Egresos por Ejercer		0.00	0.00	0.00	0.00			
8230	Modificaciones al Presupuesto de Egresos Aprobado		0.00	0.00	0.00	0.00			
8240	Presupuesto de Egresos Comprometido		0.00	0.00	0.00	0.00			
8250	Presupuesto de Egresos Devengado		0.00	0.00	0.00	0.00			
8260	Presupuesto de Egresos Ejercido		0.00	0.00	0.00	0.00			
8270	Presupuesto de Egresos Pagado		0.00	0.00	0.00	0.00			

Municipio de Manuel Doblado, Gto. Informes Sobre Pasivos Contingentes AL 31 DE DICIEMBRE DEL 2021	
NOMBRE	**CONCEPTO**
JUICIOS	NO APLICA
GARANTÍAS	NO APLICA
AVALES	
PENSIONES Y JUBILACIONES	NO APLICA
DEUDA CONTINGENTE	NO APLICA

Municipio de Manuel Doblado, Gto.

NOTAS DE MEMORIA

Correspondiente del 1 de Enero AL 31 DE DICIEMBRE DEL 2021

EJERCICIO: 2021

PERIODICIDAD: TRIMESTRAL

CORTE: 4

Notas

Cuenta	Concepto	Saldo Inicial	Cargos del Periodo	Abonos del Periodo	Saldo Final	Valores en Custodia	Tasa	Vencimiento	Tipo de Contrato
7000	**CUENTAS DE ORDEN CONTABLES**								
7110	Valores en Custodia		0.00	0.00	0.00	0.00			
7120	Custodia de Valores		0.00	0.00	0.00	0.00			
7130	Instrumentos de Crédito Prestados a Formadores de Mercado		0.00	0.00	0.00	0.00			
7140	Préstamo de Instrumentos de Crédito a Formadores de Mercado y su Garantía		0.00	0.00	0.00	0.00			
7150	Instrumentos de Crédito Recibidos en Garantía de los Formadores de Mercado		0.00	0.00	0.00	0.00			
7160	Garantía de Créditos Recibidos de los Formadores de Mercado		0.00	0.00	0.00	0.00			
7210	Autorización para la Emisión de Bonos, Títulos y Valores de la Deuda Pública Interna		0.00	0.00	0.00	0.00			
7220	Autorización para la Emisión de Bonos, Títulos y Valores de la Deuda Pública Externa		0.00	0.00	0.00	0.00			
7230	Emisiones Autorizadas de la Deuda Pública Interna y Externa		0.00	0.00	0.00	0.00			
7240	Suscripción de Contratos de Préstamos y Otras Obligaciones de la Deuda Pública Interna		0.00	0.00	0.00	0.00			
7250	Suscripción de Contratos de Préstamos y Otras Obligaciones de la Deuda Pública Externa		0.00	0.00	0.00	0.00			
7260	Contratos de Préstamos y Otras Obligaciones de la Deuda Pública Interna y Externa		0.00	0.00	0.00	0.00			
7310	Avales Autorizados		0.00	0.00	0.00	0.00			
7320	Avales Firmados		0.00	0.00	0.00	0.00			
7330	Fianzas y Garantías Recibidas por Deudas a Cobrar		0.00	0.00	0.00	0.00			
7340	Fianzas y Garantías Recibidas		0.00	0.00	0.00	0.00			
7350	Fianzas Otorgadas para Respaldar Obligaciones no Fiscales del Gobierno		0.00	0.00	0.00	0.00			
7360	Fianzas Otorgadas del Gobierno para Respaldar Obligaciones no Fiscales		0.00	0.00	0.00	0.00			
7410	Demandas Judicial en Proceso de Resolución		0.00	0.00	0.00	0.00			
7420	Resolución de Demandas en Proceso Judicial		0.00	0.00	0.00	0.00			
7510	Contratos para Inversión Mediante Proyectos para Prestación de Servicios (PPS) y Similares		0.00	0.00	0.00	0.00			
7520	Inversión Pública Contratada Mediante Proyectos para Prestación de Servicios (PPS) y Similares		0.00	0.00	0.00	0.00			
7610	Bienes Bajo Contrato en Concesión		0.00	0.00	0.00	0.00			
7620	Contrato de Concesión por Bienes		0.00	0.00	0.00	0.00			
7630	Bienes Bajo Contrato en Comodato		0.00	0.00	0.00	0.00			
7640	Contrato de Comodato por Bienes		0.00	0.00	0.00	0.00			
7710	Bienes en Proceso de Escrituración		0.00	0.00	0.00	0.00			
7720	Escrituración en Proceso de Bienes		0.00	0.00	0.00	0.00			
8000	**CUENTAS DE ORDEN PRESUPUESTARIAS**								
8110	Ley de Ingresos Estimada		0.00	0.00	0.00	0.00			
8120	Ley de Ingresos por Ejecutar		0.00	0.00	0.00	0.00			
8130	Modificaciones a la Ley de Ingresos Estimada		0.00	0.00	0.00	0.00			
8140	Ley de Ingresos Devengada		0.00	0.00	0.00	0.00			
8150	Ley de Ingresos Recaudada		0.00	0.00	0.00	0.00			
8210	Presupuesto de Egresos Aprobado		0.00	0.00	0.00	0.00			
8220	Presupuesto de Egresos por Ejercer		0.00	0.00	0.00	0.00			
8230	Modificaciones al Presupuesto de Egresos Aprobado		0.00	0.00	0.00	0.00			
8240	Presupuesto de Egresos Comprometido		0.00	0.00	0.00	0.00			
8250	Presupuesto de Egresos Devengado		0.00	0.00	0.00	0.00			
8260	Presupuesto de Egresos Ejercido		0.00	0.00	0.00	0.00			
8270	Presupuesto de Egresos Pagado		0.00	0.00	0.00	0.00			

Municipio de Manuel Doblado, Gto.

NOTAS DE DESGLOSE ESTADO DE SITUACIÓN FINANCIERA

Correspondiente del 1 de Enero AL 31 DE DICIEMBRE DEL 2021

EJERCICIO: 2021

PERIODICIDAD: TRIMESTRAL

CORTE: 4

Notas

ESF-01 FONDOS CON AFECTACIÓN ESPECÍFICA E INVERSIONES FINANCIERAS

Cuenta	Nombre de la Cuenta	Monto	Tipo
1114	Inversiones Temporales (Hasta 3 meses)	0.00	
1115	Fondos con Afectación Específica	7,498,649.71	
1121	Inversiones Financieras de Corto Plazo	0.00	
1211	Inversiones a Largo Plazo	0.00	

ESF-02 CONTRIBUCIONES POR RECUPERAR

Cuenta	Nombre de la Cuenta	Monto	2020	2019	2018	2017	Factibilidad de Cobro
1122	Cuentas por Cobrar a Corto Plazo	729,683.11	730,494.36	729,719.26	729,635.72	728,920.07	
1124	Ingresos por Recuperar a Corto Plazo	0.00	0.00	0.00	0.00	0.00	

ESF-03 CONTRIBUCIONES POR RECUPERAR CORTO PLAZO

Cuenta	Nombre de la Cuenta	Monto	A 90 Dias	A 180 Dias	A 365 Dias	+ 365 Dias	Caracteristica
1123	Deudores Diversos por Cobrar a Corto Plazo	-91,171.06	-91,171.06	0.00	0.00	0.00	
1125	Deudores por Anticipos de la Tesorería a Corto Plazo	79,460.00	79,460.00	0.00	0.00	0.00	
1126	Préstamos Otorgados a Corto Plazo	0.00	0.00	0.00	0.00	0.00	
1129	Otros Derechos a Recibir Efectivo o Equivalentes a Corto Plazo	16,361,060.01	16,361,060.01	0.00	0.00	0.00	
1131	Anticipo a Proveedores por Adquisición de Bienes y Prestación de Servicios a Corto Plazo	451,045.39	451,045.39	0.00	0.00	0.00	
1132	Anticipo a Proveedores por Adquisición de Bienes Inmuebles y Muebles a Corto Plazo	187,688.00	187,688.00	0.00	0.00	0.00	
1133	Anticipo a Proveedores por Adquisición de Bienes Intangibles a Corto Plazo	0.00	0.00	0.00	0.00	0.00	
1134	Anticipo a Contratistas por Obras Públicas a Corto Plazo	697,036.57	697,036.57	0.00	0.00	0.00	
1139	Otros Derechos a Recibir Bienes o Servicios a Corto Plazo	0.00	0.00	0.00	0.00	0.00	

ESF-04 BIENES DISPONIBLES PARA SU TRANSFORMACIÓN ESTIMACIONES Y DETERIOROS (INVENTARIOS)

Cuenta	Nombre de la Cuenta	Monto	Sistema de Costeo	Método de Valuación	Convencia de la Aplicación	Impacto de Información Financiera
1140	Inventarios	0.00				
1141	Inventario de Mercancías para Venta	0.00				
1142	Inventario de Mercancías Terminadas	0.00				
1143	Inventario de Mercancías en Proceso de Elaboración	0.00				
1144	Inventario de Materias Primas, Materiales y Suministros para Producción	0.00				
1145	Bienes en Tránsito	0.00				

ESF-05 ALMACENES

Cuenta	Nombre de la Cuenta	Monto	Método	Conveniencia de Aplicación	Impacto a la informacion financiera por cambios en el metodo
1150	Almacenes	0.00			
1151	Almacén de Materiales y Suministros de Consumo	0.00			

ESF-06 FIDEICOMISOS, MANDATOS Y CONTRATOS ANÁLOGOS

Cuenta	Nombre de la Cuenta	Monto	Tipo	Caracteristica
1213	Fideicomisos, Mandatos y Contratos Análogos	0.00		

ESF-07 PARTICIPACIONES Y APORTACIONES DE CAPITAL

Cuenta	Nombre de la Cuenta	Monto
1214	Participaciones y Aportaciones de Capital	0.00

ESF-08 BIENES MUEBLES E INMUEBLES

Cuenta	Nombre de la Cuenta	Monto	Dep. Gasto	Dep. Acumulada	Método	Tasas Aplicada	Criterios
1230	Bienes Inmuebles, Infraestructura y Construcciones en Proceso	377,145,418.39	0.00	0.00			
1231	Terrenos	6,789,229.64	0.00	0.00			
1232	Viviendas	0.00	0.00	0.00			
1233	Edificios no Habitacionales	4,760,402.74	0.00	0.00			
1234	Infraestructura	0.00	0.00	0.00			
1235	Construcciones en Proceso en Bienes de Dominio Público	361,390,591.96	0.00	0.00			
1236	Construcciones en Proceso en Bienes Propios	4,205,194.05	0.00	0.00			
1239	Otros Bienes Inmuebles	0.00	0.00	0.00			
1240	Bienes Muebles	35,127,046.46	2,620,680.58	-10,915,387.76			
1241	Mobiliario y Equipo de Administración	4,309,060.82	449,425.47	-1,578,240.34			
1242	Mobiliario y Equipo Educacional y Recreativo	619,756.27	63,499.75	-235,090.44			
1243	Equipo e Instrumental Médico y de Laboratorio	206,656.68	20,665.66	-81,117.18			
1244	Vehículos y Equipo de Transporte	15,670,026.66	1,352,981.73	-6,262,702.50			

1245	Equipo de Defensa y Seguridad	25,520.00	0.00	0.00
1246	Maquinaria, Otros Equipos y Herramientas	14,261,458.03	734,107.97	-2,758,237.30
1247	Colecciones, Obras de Arte y Objetos Valiosos	34,568.00	0.00	0.00
1248	Activos Biológicos	0.00	0.00	0.00

ESF-09 INTANGIBLES Y DIFERIDOS

Cuenta	Nombre de la Cuenta	Monto	Amort. Gasto	Amort. Acum	Método	Tasas Aplicada	Criterios
1250	Activos Intangibles	278,400.00	0.00	0.00			
1251	Software	278,400.00	0.00	0.00			
1252	Patentes, Marcas y Derechos	0.00	0.00	0.00			
1253	Concesiones y Franquicias	0.00	0.00	0.00			
1254	Licencias	0.00	0.00	0.00			
1259	Otros Activos Intangibles	0.00	0.00	0.00			
1270	Activos Diferidos	825,561.13	0.00	0.00			
1271	Estudios, Formulación y Evaluación de Proyectos	825,561.13	0.00	0.00			
1272	Derechos Sobre Bienes en Régimen de Arrendamiento Financiero	0.00	0.00	0.00			
1273	Gastos Pagados por Adelantado a Largo Plazo	0.00	0.00	0.00			
1274	Anticipos a Largo Plazo	0.00	0.00	0.00			
1275	Beneficios al Retiro de Empleados Pagados por Adelantado	0.00	0.00	0.00			
1279	Otros Activos Diferidos	0.00	0.00	0.00			

ESF-10 ESTIMACIONES Y DETERIOROS

Cuenta	Nombre de la Cuenta	Monto	Criterio
1160	Estimación por Pérdida o Deterioro de Activos Circulantes	0.00	
1161	Estimaciones para Cuentas Incobrables por Derechos a Recibir Efectivo o Equivalentes	0.00	
1162	Estimación por Deterioro de Inventarios	0.00	

ESF-11 OTROS ACTIVOS CIRCULANTE Y NO CIRCULANTE

Cuenta	Nombre de la Cuenta	Monto	Caracteristica
1190	Otros Activos Circulantes	0.00	
1191	Valores en Garantía	0.00	
1192	Bienes en Garantía (excluye depósitos de fondos	0.00	
1193	Bienes Derivados de Embargos, Decomisos, Aseguramientos y Dación en Pago	0.00	
1194	Adquisición con Fondos de Terceros	0.00	

Cuenta	Nombre de la Cuenta	Monto	Caracteristica
1290	Otros Activos no Circulantes	0.00	
1291	Bienes en Concesión	0.00	
1292	Bienes en Arrendamiento Financiero	0.00	
1293	Bienes en Comodato	0.00	

ESF-12 CUENTAS Y DOCUMENTOS POR PAGAR

Cuenta	Nombre de la Cuenta	Monto	A 90 Dias	A 180 Dias	A 365 Dias	Más 365 Dias	Factibilidad de Pago
2110	Cuentas por Pagar a Corto Plazo	25,191,207.38	25,191,207.38	0.00	0.00	0.00	
2111	Servicios Personales por Pagar a Corto Plazo	199,795.88	199,795.88	0.00	0.00	0.00	
2112	Proveedores por Pagar a Corto Plazo	9,158,038.27	9,158,038.27	0.00	0.00	0.00	
2113	Contratistas por Obras Públicas por Pagar a Corto Plazo	4,959,291.41	4,959,291.41	0.00	0.00	0.00	
2114	Participaciones y Aportaciones por Pagar a Corto Plazo	0.00	0.00	0.00	0.00	0.00	
2115	Transferencias Otorgadas por Pagar a Corto Plazo	1,295,117.45	1,295,117.45	0.00	0.00	0.00	
2116	Intereses, Comisiones y Otros Gastos de la Deuda Pública por Pagar a Corto Plazo	0.00	0.00	0.00	0.00	0.00	
2117	Retenciones y Contribuciones por Pagar a Corto Plazo	5,318,591.00	5,318,591.00	0.00	0.00	0.00	
2118	Devoluciones de la Ley de Ingresos por Pagar a Corto Plazo	0.00	0.00	0.00	0.00	0.00	
2119	Otras Cuentas por Pagar a Corto Plazo	4,260,373.37	4,260,373.37	0.00	0.00	0.00	
2120	Documentos por Pagar a Corto Plazo	0.00	0.00	0.00	0.00	0.00	
2121	Documentos Comerciales por Pagar a Corto Plazo	0.00	0.00	0.00	0.00	0.00	
2122	Documentos con Contratistas por Obras Públicas por Pagar a Corto Plazo	0.00	0.00	0.00	0.00	0.00	
2129	Otros Documentos por Pagar a Corto Plazo	0.00	0.00	0.00	0.00	0.00	

ESF-13 FONDOS Y BIENES DE TERCEROS

Cuenta	Nombre de la Cuenta	Monto	Naturaleza	Caracteristica
2160	Fondos y Bienes de Terceros en Garantía y/o Administración a Corto Plazo	0.00		
2161	Fondos en Garantía a Corto Plazo	0.00		
2162	Fondos en Administración a Corto Plazo	0.00		
2163	Fondos Contingentes a Corto Plazo	0.00		
2164	Fondos de Fideicomisos, Mandatos y Contratos Análogos a Corto Plazo	0.00		
2165	Otros Fondos de Terceros en Garantía y/o Administración a Corto Plazo	0.00		
2166	Valores y Bienes en Garantía a Corto Plazo	0.00		

2250	Fondos y Bienes de Terceros en Garantía y/o Administración a Largo Plazo	0.00
2251	Fondos en Garantía a Largo Plazo	0.00
2252	Fondos en Administración a Largo Plazo	0.00
2253	Fondos Contingentes a Largo Plazo	0.00
2254	Fondos de Fideicomisos, Mandatos y Contratos Análogos a Largo Plazo	0.00
2255	Otros Fondos de Terceros en Garantía y/o Administración a Largo Plazo	0.00
2256	Valores y Bienes en Garantía a Largo Plazo	0.00

ESF-14 OTROS PASIVOS CIRCULANTES

Cuenta	Nombre de la Cuenta	Monto	Naturaleza	Caracteristica
2159	Otros Pasivos Diferidos a Corto Plazo	5,000,000.00		
2199	Otros Pasivos Circulantes	0.00		
2240	Pasivos Diferidos a Largo Plazo	0.00		
2241	Créditos Diferidos a Largo Plazo	0.00		
2242	Intereses Cobrados por Adelantado a Largo Plazo	0.00		
2249	Otros Pasivos Diferidos a Largo Plazo	0.00		

Municipio de Manuel Doblado, Gto.

NOTAS DE DESGLOSE ESTADO DE ACTIVIDADES

Correspondiente del 1 de Enero AL 31 DE DICIEMBRE DEL 2021

EJERCICIO: 2021

PERIODICIDAD: TRIMESTRAL

CORTE: 4

Notas

ACT-01 INGRESOS DE GESTION

Cuenta	Nombre de la Cuenta	Monto	Característica Significativa
4100	INGRESOS DE GESTION	21,054,511.94	
4110	Impuestos	8,361,723.66	
4111	Impuestos Sobre los Ingresos	2,227.50	
4112	Impuestos Sobre el Patrimonio	7,284,089.84	
4113	Impuestos Sobre la Producción, el Consumo y las Transacciones	119,058.15	
4114	Impuestos al Comercio Exterior	0.00	
4115	Impuestos Sobre Nóminas y Asimilables	0.00	
4116	Impuestos Ecológicos	0.00	
4117	Accesorios de Impuestos	956,348.17	
4118	Impuestos no Comprendidos en la Ley de Ingresos Vigente, Causados en Ejercicios Fiscales Anteriores Pendientes de Liquidación o Pago	0.00	
4119	Otros Impuestos	0.00	
4120	Cuotas y Aportaciones de Seguridad Social	0.00	
4121	Aportaciones para Fondos de Vivienda	0.00	
4122	Cuotas para la Seguridad Social	0.00	
4123	Cuotas de Ahorro para el Retiro	0.00	
4124	Accesorios de Cuotas y Aportaciones de Seguridad Social	0.00	
4129	Otras Cuotas y Aportaciones para la Seguridad Social	0.00	
4130	Contribuciones de Mejoras	0.00	
4131	Contribuciones de Mejoras por Obras Públicas	0.00	
4132	Contribuciones de Mejoras no Comprendidas en la Ley de Ingresos Vigente, Causadas en Ejercicios Fiscales Anteriores Pendientes de Liquidación o Pago	0.00	
4140	Derechos	12,283,392.84	
4141	Derechos por el Uso, Goce, Aprovechamiento o Explotación de Bienes de Dominio Público	826,627.77	
4143	Derechos por Prestación de Servicios	11,403,905.39	
4144	Accesorios de Derechos	0.00	
4145	Derechos no Comprendidos en la Ley de Ingresos Vigente, Causados en Ejercicios Fiscales Anteriores Pendientes de Liquidación o Pago	0.00	
4149	Otros Derechos	52,859.68	
4150	Productos	162,174.84	
4151	Productos	162,174.84	
4154	Productos no Comprendidos en la Ley de Ingresos Vigente, Causados en Ejercicios Fiscales Anteriores Pendientes de Liquidación o Pago	0.00	
4160	Aprovechamientos	247,220.60	
4161	Incentivos Derivados de la Colaboración Fiscal	0.00	
4162	Multas	69,442.16	
4163	Indemnizaciones	0.00	
4164	Reintegros	0.00	
4165	Aprovechamientos Provenientes de Obras Públicas	4,383.59	
4166	Aprovechamientos no Comprendidos en la Ley de Ingresos Vigente, Causados en Ejercicios Fiscales Anteriores Pendientes de Liquidación o Pago	0.00	
4168	Accesorios de Aprovechamientos	0.00	
4169	Otros Aprovechamientos	173,394.85	
4170	ngresos por Venta de Bienes y Prestación de Servicios	0.00	
4171	Ingresos por Venta de Bienes y Prestación de Servicios de Instituciones Públicas de Seguridad Social	0.00	
4172	Ingresos por Venta de Bienes y Prestación de Servicios de Empresas Productivas del Estado	0.00	

4173	Ingresos por Venta de Bienes y Prestación de Servicios de Entidades Paraestatales y Fideicomisos No Empresariales y No Financieros	0.00
4174	Ingresos por Venta de Bienes y Prestación de Servicios de Entidades Paraestatales Empresariales No Financieras con Participación Estatal Mayoritaria	0.00
4175	Ingresos por Venta de Bienes y Prestación de Servicios de Entidades Paraestatales Empresariales Financieras Monetarias con Participación Estatal Mayoritaria	0.00
4176	Ingresos por Venta de Bienes y Prestación de Servicios de Entidades Paraestatales Empresariales Financieras No Monetarias con Participación Estatal Mayoritaria	0.00
4177	Ingresos por Venta de Bienes y Prestación de Servicios de Fideicomisos Financieros Públicos con Participación Estatal Mayoritaria	0.00
4178	Ingresos por Venta de Bienes y Prestación de Servicios de los Poderes Legislativo y Judicial, y de los Órganos Autónomos	0.00

ACT-02 PARTICIPACIONES, APORTACIONES, CONVENIOS, INCENTIVOS...

Cuenta	Nombre de la Cuenta	Monto	Característica Significativa
4200	PARTICIPACIONES, APORTACIONES, CONVENIOS, INCENTIVOS DERIVADOS DE LA COLABORACIÓN FISCAL, FONDOS DISTINTOS DE APORTACIONES, TRANSFERENCIAS, ASIGNACIONES, SUBSIDIOS Y SUBVENCIONES, Y PENSIONES Y JUBILACIONES	183,294,789.86	
4210	Participaciones, Aportaciones, Convenios, Incentivos Derivados de la Colaboración Fiscal y Fondos Distintos de Aportaciones	183,294,789.86	
4211	Participaciones	78,746,328.03	
4212	Aportaciones	69,923,038.00	
4213	Convenios	33,236,212.01	
4214	Incentivos derivados de la Colaboración Fiscal	1,389,211.82	
4215	Fondos Distintos de Aportaciones	0.00	
4220	Transferencias, Asignaciones, Subsidios y Otras ayudas	0.00	
4221	Transferencias Internas y Asignaciones del Sector Público	0.00	
4223	Subsidios y Subvenciones	0.00	
4225	Pensiones y Jubilaciones	0.00	
4227	Transferencias del Fondo Mexicano del Petróleo para la Estabilización y el Desarrollo	0.00	

ACT-03 OTROS INGRESOS Y BENEFICIOS

Cuenta	Nombre de la Cuenta	Monto	Naturaleza	Característica
4300	OTROS INGRESOS Y BENEFICIOS	0.00		
4310	Ingresos Financieros	0.00		
4311	Intereses Ganados de Títulos, Valores y demás Instrumentos Financieros	0.00		
4319	Otros Ingresos Financieros	0.00		
4320	Incremento por Variación de Inventarios	0.00		
4321	Incremento por Variación de Inventarios de Mercancías para Venta	0.00		
4322	Incremento por Variación de Inventarios de Mercancías Terminadas	0.00		
4323	Incremento por Variación de Inventarios de Mercancías en Proceso de Elaboración	0.00		
4324	Incremento por Variación de Inventarios de Materias Primas, Materiales y Suministros para Producción	0.00		
4325	Incremento por Variación de Almacén de Materias Primas, Materiales y Suministros de Consumo	0.00		
4330	Disminución del Exceso de Estimaciones por Pérdida o Deterioro u Obsolescencia	0.00		
4331	Disminución del Exceso de Estimaciones por Pérdida o Deterioro u Obsolescencia	0.00		
4340	Disminución del Exceso de Provisiones	0.00		
4341	Disminución del Exceso de Provisiones	0.00		
4390	Otros Ingresos y Beneficios Varios	0.00		
4392	Bonificaciones y Descuentos Obtenidos	0.00		
4393	Diferencias por Tipo de Cambio a Favor	0.00		
4394	Diferencias de Cotizaciones a Favor en Valores Negociables	0.00		
4395	Resultado por Posición Monetaria	0.00		
4396	Utilidades por Participación Patrimonial	0.00		
4397	Diferencias por Reestructuración de Deuda Pública a Favor	0.00		

4399	Otros Ingresos y Beneficios Varios	0.00	

ACT-04 GASTOS Y OTRAS PERDIDAS

Cuenta	Nombre de la Cuenta	Monto	%	Característica
5000	GASTOS Y OTRAS PERDIDAS	186,049,235.42	100%	
5100	GASTOS DE FUNCIONAMIENTO	112,413,434.79	60%	
5110	Servicios Personales	60,434,115.45	32%	
5111	Remuneraciones al Personal de Carácter Permanente	31,329,507.10	17%	
5112	Remuneraciones al Personal de Carácter Transitorio	4,644,067.77	2%	
5113	Remuneraciones Adicionales y Especiales	3,548,089.52	2%	
5114	Seguridad Social	6,490,474.97	3%	
5115	Otras Prestaciones Sociales y Económicas	14,421,976.09	8%	
5116	Pago de Estímulos a Servidores Públicos	0.00	0%	
5120	Materiales y Suministros	11,184,620.58	6%	
5121	Materiales de Administración, Emisión de Documentos y Artículos Oficiales	1,292,517.97	1%	
5122	Alimentos y Utensilios	0.00	0%	
5123	Materias Primas y Materiales de Producción y Comercialización	0.00	0%	
5124	Materiales y Artículos de Construcción y de Reparación	837,372.10	0%	
5125	Productos Químicos, Farmacéuticos y de Laboratorio	10,065.08	0%	
5126	Combustibles, Lubricantes y Aditivos	8,128,263.01	4%	
5127	Vestuario, Blancos, Prendas de Protección y Artículos Deportivos	642,587.28	0%	
5128	Materiales y Suministros para Seguridad	0.00	0%	
5129	Herramientas, Refacciones y Accesorios Menores	273,815.14	0%	
5130	Servicios Generales	40,794,698.76	22%	
5131	Servicios Básicos	16,002,325.71	9%	
5132	Servicios de Arrendamiento	6,862,448.48	4%	
5133	Servicios Profesionales, Científicos y Técnicos y Otros Servicios	6,700,664.99	4%	
5134	Servicios Financieros, Bancarios y Comerciales	430,513.58	0%	
5135	Servicios de Instalación, Reparación, Mantenimiento y Conservación	2,389,171.13	1%	
5136	Servicios de Comunicación Social y Publicidad	1,702,386.78	1%	
5137	Servicios de Traslado y Viáticos	35,981.76	0%	
5138	Servicios Oficiales	1,930,470.71	1%	
5139	Otros Servicios Generales	4,740,735.62	3%	
5200	TRANSFERENCIAS, ASIGNACIONES, SUBSIDIOS Y OTRAS AYUDAS	34,484,831.09	19%	
5210	Transferencias Internas y Asignaciones al Sector Público	6,247,200.00	3%	
5211	Asignaciones al Sector Público	0.00	0%	
5212	Transferencias Internas al Sector Público	6,247,200.00	3%	
5220	Transferencias al Resto del Sector Público	0.00	0%	
5221	Transferencias a Entidades Paraestatales	0.00	0%	
5222	Transferencias a Entidades Federativas y Municipios	0.00	0%	
5230	Subsidios y Subvenciones	0.00	0%	
5231	Subsidios	0.00	0%	
5232	Subvenciones	0.00	0%	
5240	Ayudas Sociales	28,148,528.65	15%	
5241	Ayudas Sociales a Personas	26,215,262.65	14%	
5242	Becas	429,266.00	0%	
5243	Ayudas Sociales a Instituciones	1,504,000.00	1%	
5244	Ayudas Sociales por Desastres Naturales y Otros Siniestros	0.00	0%	
5250	Pensiones y Jubilaciones	89,102.44	0%	
5251	Pensiones	41,621.52	0%	
5252	Jubilaciones	47,480.92	0%	
5259	Otras Pensiones y Jubilaciones	0.00	0%	
5260	Transferencias a Fideicomisos, Mandatos y Contratos Análogos	0.00	0%	

5261	Transferencias a Fideicomisos, Mandatos y Contratos Análogos al Gobierno	0.00	0%
5262	Transferencias a Fideicomisos, Mandatos y Contratos Análogos a Entidades Paraestatales	0.00	0%
5270	Transferencias a la Seguridad Social	0.00	0%
5271	Transferencias por Obligaciones de Ley	0.00	0%
5280	Donativos	0.00	0%
5281	Donativos a Instituciones sin Fines de Lucro	0.00	0%
5282	Donativos a Entidades Federativas y Municipios	0.00	0%
5283	Donativos a Fideicomiso, Mandatos y Contratos Análogos Privados	0.00	0%
5284	Donativos a Fideicomiso, Mandatos y Contratos Análogos Estatales	0.00	0%
5285	Donativos Internacionales	0.00	0%
5290	Transferencias al Exterior	0.00	0%
5291	Transferencias al Exterior a Gobiernos Extranjeros y Organismos Internacionales	0.00	0%
5292	Transferencias al Sector Privado Externo	0.00	0%
5300	PARTICIPACIONES Y APORTACIONES	0.00	0%
5310	Participaciones	0.00	0%
5311	Participaciones de la Federación a Entidades Federativas y Municipios	0.00	0%
5312	Participaciones de las Entidades Federativas a los Municipios	0.00	0%
5320	Aportaciones	0.00	0%
5321	Aportaciones de la Federación a Entidades Federativas y Municipios	0.00	0%
5322	Aportaciones de las Entidades Federativas a los Municipios	0.00	0%
5330	Convenios	0.00	0%
5331	Convenios de Reasignación	0.00	0%
5332	Convenios de Descentralización y Otros	0.00	0%
5400	INTERESES, COMISIONES Y OTROS GASTOS DE LA DEUDA PUBLICA	561,970.91	0%
5410	Intereses de la Deuda Pública	561,970.91	0%
5411	Intereses de la Deuda Pública Interna	561,970.91	0%
5412	Intereses de la Deuda Pública Externa	0.00	0%
5420	Comisiones de la Deuda Pública	0.00	0%
5421	Comisiones de la Deuda Pública Interna	0.00	0%
5422	Comisiones de la Deuda Pública Externa	0.00	0%
5430	Gastos de la Deuda Pública	0.00	0%
5431	Gastos de la Deuda Pública Interna	0.00	0%
5432	Gastos de la Deuda Pública Externa	0.00	0%
5440	Costo por Coberturas	0.00	0%
5441	Costo por Coberturas	0.00	0%
5450	Apoyos Financieros	0.00	0%
5451	Apoyos Financieros a Intermediarios	0.00	0%
5452	Apoyo Financieros a Ahorradores y Deudores del Sistema Financiero Nacional	0.00	0%
5500	OTROS GASTOS Y PERDIDAS EXTRAORDINARIAS	2,620,680.58	1%
5510	Estimaciones, Depreciaciones, Deterioros, Obsolescencia y Amortizaciones	2,620,680.58	1%
5511	Estimaciones por Pérdida o Deterioro de Activos Circulantes	0.00	0%
5512	Estimaciones por Pérdida o Deterioro de Activo no Circulante	0.00	0%
5513	Depreciación de Bienes Inmuebles	0.00	0%
5514	Depreciación de Infraestructura	0.00	0%
5515	Depreciación de Bienes Muebles	2,620,680.58	1%
5516	Deterioro de los Activos Biológicos	0.00	0%
5517	Amortización de Activos Intangibles	0.00	0%
5518	Disminución de Bienes por pérdida, obsolescencia y deterioro	0.00	0%
5520	Provisiones	0.00	0%
5521	Provisiones de Pasivos a Corto Plazo	0.00	0%
5522	Provisiones de Pasivos a Largo Plazo	0.00	0%
5530	Disminución de Inventarios	0.00	0%
5531	Disminución de Inventarios de Mercancías para Venta	0.00	0%
5532	Disminución de Inventarios de Mercancías Terminadas	0.00	0%

MUNICIPIO DE MANUEL DOBLADO, GUANAJUATO
CORRESPONDINTES AL CUARTO TRIMESTRE DEL 2021

NOTAS DE GESTIÓN ADMINISTRATIVA

Los Estados Financieros de los entes públicos, proveen de información financiera a los principales usuarios de la misma, al Congreso y a los ciudadanos.

El objetivo del presente documento es la revelación del contexto y de los aspectos económicos financieros más relevantes que influyeron en las decisiones del período, y que deberán ser considerados en la elaboración de los estados financieros para la mayor comprensión de los mismos y sus particularidades.

De esta manera, se informa y explica la respuesta del gobierno a las condiciones relacionadas con la información financiera de cada período de gestión; además, de exponer aquellas políticas que podrían afectar la toma de decisiones en períodos posteriores.

- Las notas de gestión administrativa deben contener los siguientes puntos:

Contenido

1. Introducción: 2
2. Describir el panorama Económico y Financiero: 2
3. Autorización e Historia: 2
4. Organización y Objeto Social: 3
5. Bases de Preparación de los Estados Financieros: 4
6. Políticas de Contabilidad Significativas: 6
7. Posición en Moneda Extranjera y Protección por Riesgo Cambiario: 7
8. Reporte Analítico del Activo: 7
9. Fideicomisos, Mandatos y Análogos: 9
10. Reporte de la Recaudación: 9
11. Información sobre la Deuda y el Reporte Analítico de la Deuda: 9
12. Calificaciones otorgadas: 10
13. Proceso de Mejora: 10
14. Información por Segmentos: 10
15. Eventos Posteriores al Cierre: 10
16. Partes Relacionadas: 10
17. Responsabilidad Sobre la Presentación Razonable de la Información Contable: 11

MUNICIPIO DE MANUEL DOBLADO, GUANAJUATO
CORRESPONDINTES AL CUARTO TRIMESTRE DEL 2021

1. Introducción:

Breve descripción de las actividades principales de la entidad.

Ciudad Manuel Doblado es el nombre de uno de los 46 municipios libres del estado mexicano de Guanajuato. Su cabecera municipal es Ciudad Manuel Doblado. Este lugar ha sido reconocido por la producción de sembradoras a nivel nacional y ser la ciudad de nacimiento del licenciado, abogado, militar, político y diplomático Manuel Doblado. Su Administración Publica Municipal se dedica a la prestación de servicios públicos a la ciudadanía de Manuel Doblado, Guanajuato, a efecto de encontrar el desarrollo ordenado y equitativo de la Sociedad reconociendo la existencia de una demanda primordialmente en Seguridad, Obra Pública y en mejorar la eficiencia en la Administración Municipal.

2. Describir el panorama Económico y Financiero:

Se informará sobre las principales condiciones económico-financieras bajo las cuales el ente público estuvo operando; y las cuales influyeron en la toma de decisiones de la administración; tanto a nivel local como federal.

Para establecer las principales condiciones económico-financieras bajo las cuales este ente público estuvo operando e influyeron en la toma de decisiones de la administración, se informa que de conformidad con lo establecido por los artículos 69 fracción IV incisos a y b, 71 fracción VII, 72 fracciones I, II, III, VII, VIII y IX; 73, 74, 75 y 77, fracción I, de la Ley Orgánica Municipal vigente para el Estado de Guanajuato; artículos 3 y 23 del Reglamento Interior vigente del H. Ayuntamiento Constitucional de Guanajuato, Gto., el H. Ayuntamiento de Manuel Doblado aprobó el presupuesto para el ejercicio fiscal 2019, considerando que una de las tareas primordiales del Municipio, es proporcionar a la Población los Servicios Públicos que esta requiere, a efecto de encontrar el Desarrollo ordenado y equitativo de la Sociedad reconociendo la existencia de una demanda primordialmente en Seguridad, Obra Pública y en mejorar la eficiencia en la Administración Municipal.

3. Autorización e Historia:

Se informará sobre:

a) Fecha de creación del ente.

El artículo 33 de la Constitución Política para el Estado de Guanajuato reconoce la existencia del Municipio de Guanajuato, el cual fue creado el 1 de enero de 1985 con RFC MCM850101R9A.

b) Principales cambios en su estructura (interna históricamente).

Presidentes Municipales de los últimos tres periodos:

Ing. Gustavo Adolfo Alfaro Reyes (2018-2021)
Dr. Juan Artemio León Zarate (2015-2018)
Prof. Manuel Pedroza Ramírez (Presidente 2012-2015)

4. Organización y Objeto Social:

Se informará sobre:

a) Objeto social.

Misión Desarrollar y ejercer un gobierno responsable, transparente, moderno, con apego a la legalidad, cercano a la ciudadanía e impulsor del desarrollo social y de las capacidades de los dobladenses.

Visión Ser un municipio reconocido por brindarles a los dobladenses gobernabilidad para el desarrollo económico y social, con la prestación de servicios públicos oportunos y comprometidos con la preservación del orden público, para lograr una economía sustentable y contar con una infraestructura y ordenamiento territorial equilibrado.

Valores Durante este periodo el H. Ayuntamiento y la administración municipal actuarán y se regirán en apego a los siguientes valores:

Honradez	Humildad	Transparencia	Trabajo en equipo	Equidad
Responsabilidad	Compromiso	Respeto	Orden	Honestidad
Confianza	Tolerancia	Eficacia	Eficiencia	

b) Principal actividad.

Administrar la Hacienda Pública en General y Actividades asistenciales.

c) Ejercicio.

Enero a Diciembre del 2021

d) Régimen jurídico (Forma como está dada de alta la entidad ante la S.H.C.P., ejemplos: S.C., S.A., Personas morales sin fines de lucro, etc.).

Persona Moral sin fines de lucro.

e) Consideraciones fiscales del ente: Revelar el tipo de contribuciones que esté obligado a pagar o retener.

Presentar la declaración y pago provisional mensual de retenciones de Impuesto Sobre la Renta (ISR) por sueldos y salarios. Presentar la declaración anual donde se informe sobre las retenciones de los trabajadores que recibieron sueldos y salarios. Presentar la declaración informativa anual de Subsidio para el Empleo.

f) Estructura organizacional básica.

SE ADJUNTA ORGANIGRAMA EN "ANEXO I"

g) Fideicomisos, mandatos y análogos de los cuales es fideicomitente o fideicomisario.

EL municipio actualmente cuenta con 1 fideicomiso con el banco "Banco Mercantil del Norte S.A". Dicho fideicomiso está identificado con el número 10011453.

5. Bases de Preparación de los Estados Financieros:
Se informará sobre:

a) Si se ha observado la normatividad emitida por el CONAC y las disposiciones legales aplicables.

El municipio ha observado el cumplimiento de las disposiciones legales emitidas por el CONAC, con el objeto de lograr la armonización contable de acuerdo a la Ley General de Contabilidad Gubernamental.

b) La normatividad aplicada para el reconocimiento, valuación y revelación de los diferentes rubros de la información financiera, así como las bases de medición utilizadas para la elaboración de los estados financieros; por ejemplo: costo histórico, valor de realización, valor razonable, valor de recuperación o cualquier otro método empleado y los criterios de aplicación de los mismos.

La normatividad aplicada para el reconocimiento, valuación y revelación de los diferentes rubros de la información financiera y las bases de medición utilizadas para la elaboración de los estados financieros son de acuerdo a las emitidas por el CONAC a la fecha de expedición. Las bases que se tomaron para la preparación de los estados financieros del presente periodo, son conforme a la Normatividad emitida a la fecha por el Consejo Nacional de Armonización Contable, Constitución Política para el Estado de Guanajuato, Ley de Fiscalización Superior del Estado de Guanajuato Ley de Contabilidad Gubernamental, Ley Orgánica Municipal para el Estado de Guanajuato, Ley de Responsabilidades Administrativas de los Servidores Públicos del Estado de Guanajuato y sus Municipios.

c) Postulados básicos.
1.- Sustancia Económica, 2.- Entes Públicos, 3.- Existencia Permanente, 4.- Revelación Suficiente, 5.- Importancia Relativa, 6.- Registro e Integración Presupuestaria, 7.- Consolidación de la Información Financiera, 8.- Devengo Contable, 9.- Valuación, 10.- Dualidad Económica, 11.- Consistencia.

d) Normatividad supletoria. En caso de emplear varios grupos de normatividades (normatividades supletorias), deberá realizar la justificación razonable correspondiente, su alineación con los PBCG y a las características cualitativas asociadas descritas en el MCCG (documentos publicados en el Diario Oficial de la Federación, agosto 2009).

A la fecha no se aplica normatividad supletoria. La base del devengado de acuerdo a la Ley de Contabilidad Gubernamental se empezó a utilizar en el año de 2010.

e) Para las entidades que por primera vez estén implementando la base devengado de acuerdo a la Ley de Contabilidad, deberán:

*Revelar las nuevas políticas de reconocimiento:

NO APLICA PARA EL ENTE

*Plan de implementación:

NO APLICA PARA EL ENTE

*Revelar los cambios en las políticas, la clasificación y medición de las mismas, así como su impacto en la información financiera:

NO APLICA PARA EL ENTE

6. Políticas de Contabilidad Significativas:

Se informará sobre:

a) Actualización: se informará del método utilizado para la actualización del valor de los activos, pasivos y Hacienda Pública/Patrimonio y las razones de dicha elección. Así como informar de la desconexión o reconexión inflacionaria:

Hasta este periodo no se han utilizado métodos de actualización para el activo, pasivo y hacienda pública.

b) Informar sobre la realización de operaciones en el extranjero y de sus efectos en la información financiera gubernamental:

Durante el periodo no se ha presentado el supuesto.

c) Método de valuación de la inversión en acciones de Compañías subsidiarias no consolidadas y asociadas:

Durante el periodo no se ha presentado el supuesto.

d) Sistema y método de valuación de inventarios y costo de lo vendido:

Durante el periodo no se ha presentado el supuesto.

e) Beneficios a empleados: revelar el cálculo de la reserva actuarial, valor presente de los ingresos esperados comparado con el valor presente de la estimación de gastos tanto de los beneficiarios actuales como futuros:

Durante el periodo no se ha presentado el supuesto.

f) Provisiones: objetivo de su creación, monto y plazo:

Durante el periodo no se ha presentado el supuesto.

g) Reservas: objetivo de su creación, monto y plazo:

Durante el periodo no se ha presentado el supuesto.

h) Cambios en políticas contables y corrección de errores junto con la revelación de los efectos que se tendrá en la información financiera del ente público, ya sea retrospectivos o prospectivos:

Durante el periodo no se ha presentado el supuesto.

i) Reclasificaciones: Se deben revelar todos aquellos movimientos entre cuentas por efectos de cambios en los tipos de operaciones:

Durante el periodo no se ha presentado el supuesto.

j) Depuración y cancelación de saldos:

Durante el periodo no se ha presentado el supuesto.

7. Posición en Moneda Extranjera y Protección por Riesgo Cambiario:

Se informará sobre:

a) Activos en moneda extranjera:

No se tienen operaciones en moneda extranjera.

b) Pasivos en moneda extranjera:

No se tienen operaciones en moneda extranjera.

c) Posición en moneda extranjera:

No se tienen operaciones en moneda extranjera.

d) Tipo de cambio:

No se tienen operaciones en moneda extranjera.

e) Equivalente en moneda nacional:

No se tienen operaciones en moneda extranjera.

Lo anterior por cada tipo de moneda extranjera que se encuentre en los rubros de activo y pasivo. Adicionalmente se informará sobre los métodos de protección de riesgo por variaciones en el tipo de cambio.

8. Reporte Analítico del Activo:

Debe mostrar la siguiente información:

a) Vida útil o porcentajes de depreciación, deterioro o amortización utilizados en los diferentes tipos de activos:

Esta nota se presenta en el reporte "Nota del Analítico de Activo"

b) Cambios en el porcentaje de depreciación o valor residual de los activos:

Esta nota se presenta en el reporte "Nota del Analítico de Activo"

c) Importe de los gastos capitalizados en el ejercicio, tanto financieros como de investigación y desarrollo:

No se presenta el supuesto en el municipio

d) Riesgos por tipo de cambio o tipo de interés de las inversiones financieras:

No se presenta el supuesto en el municipio

e) Valor activado en el ejercicio de los bienes construidos por la entidad:

No se presenta el supuesto en el municipio

f) Otras circunstancias de carácter significativo que afecten el activo, tales como bienes en garantía, señalados en embargos, litigios, títulos de inversiones entregados en garantías, baja significativa del valor de inversiones financieras, etc.:

No se presenta el supuesto en el municipio

g) Desmantelamiento de Activos, procedimientos, implicaciones, efectos contables:

No se presenta el supuesto en el municipio

h) Administración de activos; planeación con el objetivo de que el ente los utilice de manera más efectiva:

La Coordinación de Control Patrimonial, emite los resguardos correspondientes, realiza un inventario físico de los bienes muebles propiedad del municipio una vez al año.

Adicionalmente, se deben incluir las explicaciones de las principales variaciones en el activo, en cuadros comparativos como sigue:

a) Inversiones en valores:

No se presenta el supuesto en el municipio

b) Patrimonio de Organismos descentralizados de Control Presupuestario Indirecto:

No se tiene el control presupuestario directo de patrimonio de organismos descentralizados.

c) Inversiones en empresas de participación mayoritaria:

No se tienen inversiones en empresas de participación

d) Inversiones en empresas de participación minoritaria:

No se tienen Inversiones en empresas de participación minoritaria

e) Patrimonio de organismos descentralizados de control presupuestario directo, según corresponda:

No se tiene el control presupuestario directo de patrimonio de organismos descentralizados.

9. Fideicomisos, Mandatos y Análogos:

Se deberá informar:

a) Por ramo administrativo que los reporta:

El fideicomiso reportado no se reporta por ningún ramo.

b) Enlistar los de mayor monto de disponibilidad, relacionando aquéllos que conforman el 80% de las disponibilidades:

1.- Fideicomiso 10011453

10. Reporte de la Recaudación:

a) Análisis del comportamiento de la recaudación correspondiente al ente público o cualquier tipo de ingreso, de forma separada los ingresos locales de los federales:

Impuestos	8,361,723.84
Derechos	12,283,392.84
Productos	151,702.91
Aprovechamientos	247,220.60
Participaciones	78,746,328.03
Incentivos Derivados de la Colaboración Fiscal	1,389,211.82

11. Información sobre la Deuda y el Reporte Analítico de la Deuda:
Esta nota se presenta en la hoja de nombre "Nota de Deuda Pública"

a) Utilizar al menos los siguientes indicadores: deuda respecto al PIB y deuda respecto a la recaudación tomando, como mínimo, un período igual o menor a 5 años.

Esta nota se presenta en la hoja de nombre "Nota de Deuda Pública"

b) Información de manera agrupada por tipo de valor gubernamental o instrumento financiero en la que se consideren intereses, comisiones, tasa, perfil de vencimiento y otros gastos de la deuda.

Esta nota se presenta en la hoja de nombre "Nota de Deuda Pública"

12. Calificaciones otorgadas:

Informar, tanto del ente público como cualquier transacción realizada, que haya sido sujeta a una calificación crediticia:

El ente no ha sido sujeto de una calificación crediticia

13. Proceso de Mejora:

Se informará de:

a) Principales Políticas de control interno:

Apego estricto a los Lineamientos Generales y Disposiciones Administrativas y de Control Interno 2021.

b) Medidas de desempeño financiero, metas y alcance:

Se considera siempre el presupuesto aprobado por el H. Ayuntamiento a través de la medición de los avances de las metas.

14. Información por Segmentos:

Cuando se considere necesario se podrá revelar la información financiera de manera segmentada debido a la diversidad de las actividades y operaciones que realizan los entes públicos, ya que la misma proporciona información acerca de las diferentes actividades operativas en las cuales participa, de los productos o servicios que maneja, de las diferentes áreas geográficas, de los grupos homogéneos con el objetivo de entender el desempeño del ente, evaluar mejor los riesgos y beneficios del mismo; y entenderlo como un todo y sus partes integrantes.

Consecuentemente, esta información contribuye al análisis más preciso de la situación financiera, grados y fuentes de riesgo y crecimiento potencial de negocio.

15. Eventos Posteriores al Cierre:

El ente público informará el efecto en sus estados financieros de aquellos hechos ocurridos en el período posterior al que informa, que proporcionan mayor evidencia sobre eventos que le afectan económicamente y que no se conocían a la fecha de cierre.

No se maneja la emisión de la información financiera en base a segmentos

16. Partes Relacionadas:

Se debe establecer por escrito que no existen partes relacionadas que pudieran ejercer influencia significativa sobre la toma de decisiones financieras y operativas: No existen partes relacionadas que pudieran ejercer influencia significativa sobre la toma de decisiones financieras y operativas.

17. Responsabilidad Sobre la Presentación Razonable de la Información Contable:

La Información Contable está firmada en cada página de la misma y se incluye al final la siguiente leyenda: "Bajo protesta de decir verdad declaramos que los Estados Financieros y sus notas, son razonablemente correctos y son responsabilidad del emisor". Lo anterior, no es aplicable para la información contable consolidada.

Nota 1: En cada una de las 16 notas de gestión administrativa el ente público deberá poner la nota correspondiente o en su caso la leyenda "Esta nota no le aplica al ente público" y una breve explicación del motivo por el cual no le es aplicable.

ORGANIGRAMA PRESIDENCIAL MUNICIPAL, MANUEL DOBLADO.

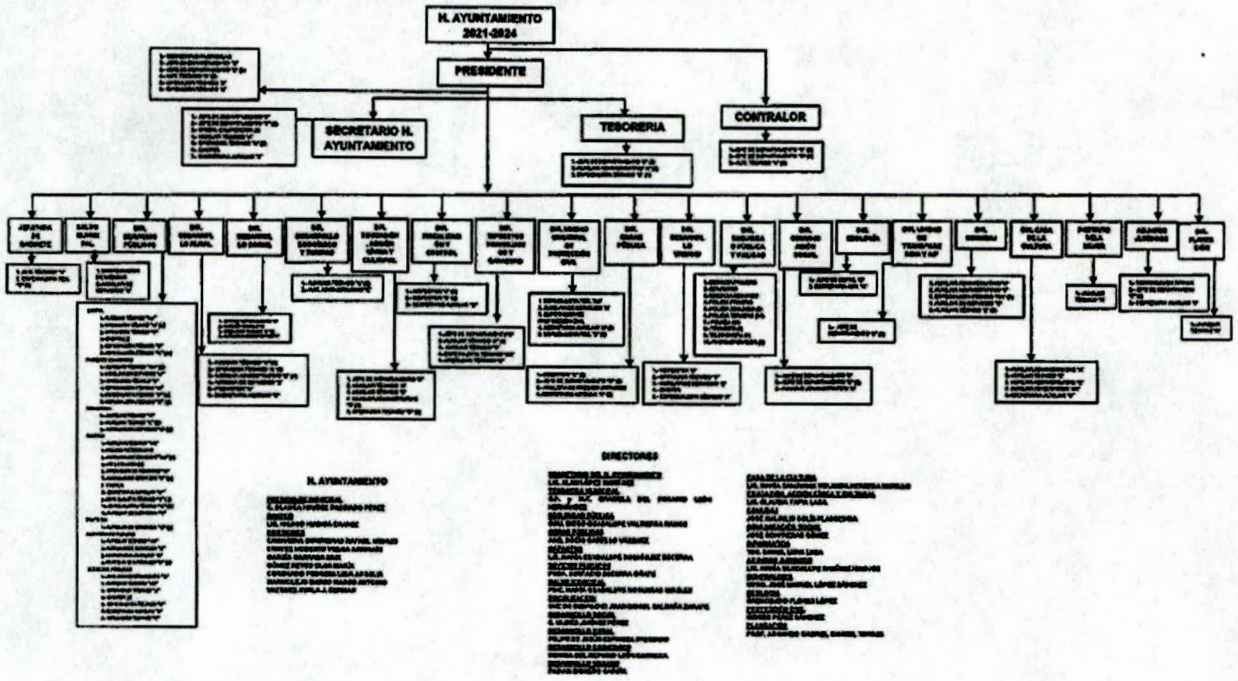

Municipio de Manuel Doblado, Gto.
Estado Analítico de Ingresos
Del 1 de Enero AL 31 DE DICIEMBRE DEL 2021

Rubro de Ingresos	Ingresos					Diferencia
	Estimado	Ampliaciones y Reducciones	Modificado	Devengado	Recaudado	
	(1)	(2)	(3 = 1 + 2)	(4)	(5)	(6 = 5 - 1)
Impuestos	8,311,050.00	690,590.37	9,001,640.37	8,361,723.66	8,361,723.66	50,673.66
Cuotas y Aportaciones de Seguridad Social	0.00	0.00	0.00	0.00	0.00	0.00
Contribuciones de Mejoras	0.00	0.00	0.00	0.00	0.00	0.00
Derechos	5,614,875.00	4,195,898.82	9,810,773.82	12,283,392.84	12,283,392.84	6,668,517.84
Productos	1,407,600.00	0.00	1,407,600.00	162,174.84	162,174.84	-1,245,425.16
Aprovechamientos	320,850.00	48,701.25	369,551.25	247,220.60	247,220.60	-73,629.40
Ingresos por Venta de Bienes, Prestación de Servicios y Otros Ingresos	0.00	0.00	0.00	0.00	0.00	0.00
Participaciones, Aportaciones, Convenios, Incentivos de Derivados de la Colaboración Fiscal y Fondos Distintos de Aportaciones	156,288,065.69	19,698,071.46	175,986,137.15	183,294,789.86	183,294,789.86	27,006,724.17
Transferencias, Asignaciones, Subsidios y Subvenciones, y Pensiones y Jubilaciones	0.00	0.00	0.00	0.00	0.00	0.00
Ingresos Derivados de Financiamientos	0.00	53,235,125.09	53,235,125.09	0.00	0.00	0.00
Total	171,942,440.69	77,868,386.99	249,810,827.68	204,349,301.80	204,349,301.80	32,406,861.11
				Ingresos Excedentes		

Estado Analítico de Ingresos Por Fuente de Financiamiento	Ingresos					Diferencia
	Estimado	Ampliaciones y Reducciones	Modificado	Devengado	Recaudado	
	(1)	(2)	(3 = 1 + 2)	(4)	(5)	(6 = 5 - 1)
Ingresos del Poder Ejecutivo Federal o Estatal y de los Municipios	**171,942,440.69**	**24,633,261.90**	**196,575,702.59**	**204,349,301.80**	**204,349,301.80**	**32,406,861.11**
Impuestos	8,311,050.00	690,590.37	9,001,640.37	8,361,723.66	8,361,723.66	50,673.66
Cuotas y Aportaciones de Seguridad Social	0.00	0.00	0.00	0.00	0.00	0.00
Contribuciones de Mejoras	0.00	0.00	0.00	0.00	0.00	0.00
Derechos	5,614,875.00	4,195,898.82	9,810,773.82	12,283,392.84	12,283,392.84	6,668,517.84
Productos[1]	1,407,600.00	0.00	1,407,600.00	162,174.84	162,174.84	-1,245,425.16
Aprovechamientos[2]	320,850.00	48,701.25	369,551.25	247,220.60	247,220.60	-73,629.40
Participaciones, Aportaciones, Convenios, Incentivos Derivados de la Colaboración Fiscal y Fondos Distintos de Aportaciones	156,288,065.69	19,698,071.46	175,986,137.15	183,294,789.86	183,294,789.86	27,006,724.17
Transferencias, Asignaciones, Subsidios y Subvenciones, y Pensiones y Jubilaciones	0.00	0.00	0.00	0.00	0.00	0.00
Ingresos de los Entes Públicos de los Poderes Legislativo y Judicial, de los Órganos Autónomos y del Sector Paraestatal o Paramunicipal, así como de las Empresas Productivas del Estado	**0.00**	**0.00**	**0.00**	**0.00**	**0.00**	**0.00**
Cuotas y Aportaciones de Seguridad Social	0.00	0.00	0.00	0.00	0.00	0.00
Productos[1]	0.00	0.00	0.00	0.00	0.00	0.00
Ingresos por Venta de Bienes, Prestación de Servicios y Otros Ingresos[3]	0.00	0.00	0.00	0.00	0.00	0.00
Transferencias, Asignaciones, Subsidios y Subvenciones, y Pensiones y Jubilaciones	0.00	0.00	0.00	0.00	0.00	0.00
Ingresos Derivados de Financiamiento	**0.00**	**53,235,125.09**	**53,235,125.09**	**0.00**	**0.00**	**0.00**
Ingresos Derivados de Financiamientos	0.00	53,235,125.09	53,235,125.09	0.00	0.00	0.00
Total	171,942,440.69	77,868,386.99	249,810,827.68	204,349,301.80	204,349,301.80	32,406,861.11
				Ingresos Excedentes		

[1] Incluye intereses que generan las cuentas bancarias de los entes públicos en productos.
[2] Incluye donativos en efectivo del Poder Ejecutivo, entre otros aprovechamientos.
[3] Se refiere a los ingresos propios obtenidos por los Poderes Legislativo y Judicial, los Órganos Autónomos y las entidades de la administración pública paraestatal y paramunicipal, por sus actividades diversas no inherentes a su operación que generan recursos y que no sean ingresos por venta de bienes o prestación de servicios, tales como donativos en efectivo, entre otros.

Municipio de Manuel Doblado, Gto.
Estado Analítico del Ejercicio del Presupuesto de Egresos
Clasificación por Objeto del Gasto(Capítulo y Concepto)
Del 1 de Enero AL 31 DE DICIEMBRE DEL 2021

Concepto	Egresos					Subejercicio
	Aprobado	Ampliaciones/ (Reducciones)	Modificado	Devengado	Pagado	
	1	2	3 = (1 + 2)	4	5	6 = (3 - 4)
Servicios Personales	62,782,222.42	9,287,505.34	72,069,727.76	60,434,115.45	60,434,115.45	11,635,612.31
Remuneraciones al Personal de Carácter Permanente	37,542,731.82	-2,144,770.44	35,397,961.38	31,329,507.10	31,329,507.10	4,068,454.28
Remuneraciones al Personal de Carácter Transitorio	1,266,417.54	3,589,807.59	4,856,225.13	4,644,067.77	4,644,067.77	212,157.36
Remuneraciones Adicionales y Especiales	5,249,773.62	31,137.71	5,280,911.33	3,548,089.52	3,548,089.52	1,732,821.81
Seguridad Social	9,762,041.90	360,335.00	10,122,376.90	6,490,474.97	6,490,474.97	3,631,901.93
Otras Prestaciones Sociales y Económicas	8,961,257.54	7,450,995.48	16,412,253.02	14,421,976.09	14,421,976.09	1,990,276.93
Previsiones	0.00	0.00	0.00	0.00	0.00	0.00
Pago de Estímulos a Servidores Públicos	0.00	0.00	0.00	0.00	0.00	0.00
Materiales Y Suministros	4,811,000.00	6,530,806.96	11,341,806.96	11,184,620.58	10,546,344.21	157,186.38
Materiales de Administración, Emisión de Documentos y Artículos Oficiales	680,000.00	655,073.97	1,335,073.97	1,292,517.97	1,284,921.90	42,556.00
Alimentos y Utensilios	0.00	0.00	0.00	0.00	0.00	0.00
Materias Primas y Materiales de Producción y Comercialización	0.00	0.00	0.00	0.00	0.00	0.00
Materiales y Artículos de Construcción y de Reparación	438,000.00	401,825.94	839,825.94	837,372.10	745,519.10	2,453.84
Productos Químicos, Farmacéuticos y de Laboratorio	11,000.00	-934.92	10,065.08	10,065.08	5,425.08	0.00
Combustibles, Lubricantes y Aditivos	3,357,000.00	4,881,562.79	8,238,562.79	8,128,263.01	7,596,962.83	110,299.78
Vestuario, Blancos, Prendas de Protección y Artículos Deportivos	214,000.00	428,587.28	642,587.28	642,587.28	642,587.28	0.00
Materiales y Suministros Para Seguridad	0.00	0.00	0.00	0.00	0.00	0.00
Herramientas, Refacciones y Accesorios Menores	111,000.00	164,691.90	275,691.90	273,815.14	270,928.02	1,876.76
Servicios Generales	26,342,989.53	14,946,870.24	41,289,859.77	40,794,698.76	39,225,070.31	495,161.01
Servicios Básicos	14,492,000.00	1,441,437.70	15,933,437.70	16,002,325.71	15,989,697.00	-68,888.01
Servicios de Arrendamiento	2,734,000.00	4,131,448.60	6,865,448.60	6,862,448.48	5,905,610.97	3,000.12
Servicios Profesionales, Científicos, Técnicos y Otros Servicios	3,698,227.50	3,184,158.98	6,882,386.48	6,700,664.99	6,617,144.99	181,721.49
Servicios Financieros, Bancarios y Comerciales	427,000.00	52,865.39	479,865.39	430,513.58	430,513.58	49,351.81
Servicios de Instalación, Reparación, Mantenimiento y Conservación	1,161,000.00	1,330,256.06	2,491,256.06	2,389,171.13	2,289,973.73	102,084.93
Servicios de Comunicación Social y Publicidad.	800,000.00	903,163.45	1,703,163.45	1,702,386.78	1,619,684.78	776.67
Servicios de Traslado y Viáticos	232,000.00	-185,527.19	46,472.81	35,981.76	35,981.76	10,491.05
Servicios Oficiales	1,777,000.00	338,806.80	2,115,806.80	1,930,470.71	1,595,727.88	185,336.09
Otros Servicios Generales	1,021,762.03	3,750,260.45	4,772,022.48	4,740,735.62	4,740,735.62	31,286.86
Transferencias, Asignaciones, Subsidios Y Otras Ayudas	19,781,549.11	15,743,524.63	35,525,073.74	34,484,831.09	32,783,023.10	1,040,242.65
Transferencias Internas y Asignaciones al Sector Público	6,000,000.00	247,200.00	6,247,200.00	6,247,200.00	6,247,200.00	0.00
Transferencias al Resto del Sector Público	0.00	0.00	0.00	0.00	0.00	0.00
Subsidios y Subvenciones	0.00	0.00	0.00	0.00	0.00	0.00
Ayudas Sociales	13,621,549.11	15,564,340.91	29,185,890.02	28,148,528.65	26,446,720.66	1,037,361.37
Pensiones y Jubilaciones	160,000.00	-68,016.28	91,983.72	89,102.44	89,102.44	2,881.28
Transferencias a Fideicomisos, Mandatos y Otros Análogos	0.00	0.00	0.00	0.00	0.00	0.00
Transferencias a la Seguridad Social	0.00	0.00	0.00	0.00	0.00	0.00
Donativos	0.00	0.00	0.00	0.00	0.00	0.00
Transferencias al Exterior	0.00	0.00	0.00	0.00	0.00	0.00
Bienes Muebles, Inmuebles E Intangibles	570,000.00	-80,718.93	489,281.07	477,459.35	477,459.35	11,821.72
Mobiliario y Equipo de Administración	0.00	175,390.65	175,390.65	163,569.63	163,569.63	11,821.02
Mobiliario y Equipo Educacional y Recreativo	0.00	11,900.00	11,900.00	11,899.30	11,899.30	0.70
Equipo e Instrumental Médico y de Laboratorio	0.00	0.00	0.00	0.00	0.00	0.00
Vehículos y Equipo de Transporte	0.00	0.00	0.00	0.00	0.00	0.00
Equipo de Defensa y Seguridad	0.00	0.00	0.00	0.00	0.00	0.00
Maquinaria, Otros Equipos y Herramientas	70,000.00	231,990.42	301,990.42	301,990.42	301,990.42	0.00
Activos Biológicos	0.00	0.00	0.00	0.00	0.00	0.00
Bienes Inmuebles	0.00	0.00	0.00	0.00	0.00	0.00
Activos Intangibles	500,000.00	-500,000.00	0.00	0.00	0.00	0.00

Inversión Pública	35,302,948.89	46,729,817.13	82,032,766.02	81,292,333.30	81,162,527.17	740,432.72
Obra Pública en Bienes de Dominio Público	35,302,948.89	46,729,817.13	82,032,766.02	81,292,333.30	81,162,527.17	740,432.72
Obra Pública en Bienes Propios	0.00	0.00	0.00	0.00	0.00	0.00
Proyectos Productivos y Acciones de Fomento	0.00	0.00	0.00	0.00	0.00	0.00
Inversiones Financieras Y Otras Provisiones	12,201,730.74	-12,197,462.84	4,267.90	0.00	0.00	4,267.90
Inversiones Para el Fomento de Actividades Productivas.	0.00	0.00	0.00	0.00	0.00	0.00
Acciones y Participaciones de Capital	0.00	0.00	0.00	0.00	0.00	0.00
Compra de Títulos y Valores	0.00	0.00	0.00	0.00	0.00	0.00
Concesión de Préstamos	0.00	0.00	0.00	0.00	0.00	0.00
Inversiones en Fideicomisos, Mandatos y Otros Análogos	0.00	0.00	0.00	0.00	0.00	0.00
Otras Inversiones Financieras	0.00	0.00	0.00	0.00	0.00	0.00
Provisiones para Contingencias y Otras Erogaciones Especiales	12,201,730.74	-12,197,462.84	4,267.90	0.00	0.00	4,267.90
Participaciones Y Aportaciones	1,050,000.00	-1,050,000.00	0.00	0.00	0.00	0.00
Participaciones	0.00	0.00	0.00	0.00	0.00	0.00
Aportaciones	0.00	0.00	0.00	0.00	0.00	0.00
Convenios	1,050,000.00	-1,050,000.00	0.00	0.00	0.00	0.00
Deuda Pública	9,100,000.00	-2,041,955.54	7,058,044.46	7,061,970.91	7,061,970.91	-3,926.45
Amortización de la Deuda Pública	6,500,000.00	-75,000.00	6,425,000.00	6,500,000.00	6,500,000.00	-75,000.00
Intereses de la Deuda Pública	2,600,000.00	-1,966,955.54	633,044.46	561,970.91	561,970.91	71,073.55
Comisiones de la Deuda Pública	0.00	0.00	0.00	0.00	0.00	0.00
Gastos de la Deuda Pública	0.00	0.00	0.00	0.00	0.00	0.00
Costo por Coberturas	0.00	0.00	0.00	0.00	0.00	0.00
Apoyos Financieros	0.00	0.00	0.00	0.00	0.00	0.00
Adeudos de Ejercicios Fiscales Anteriores (Adefas)	0.00	0.00	0.00	0.00	0.00	0.00
Total del Gasto	**171,942,440.69**	**77,868,386.99**	**249,810,827.68**	**235,730,029.44**	**231,690,510.50**	**14,080,798.24**

Municipio de Manuel Doblado, Gto.
Estado Analítico del Ejercicio del Presupuesto de Egresos
Clasificación Ecónomica (Por Tipo de Gasto)
Del 1 de Enero AL 31 DE DICIEMBRE DEL 2021

Concepto	Egresos					Subejercicio
	Aprobado	Ampliaciones/ (Reducciones)	Modificado	Devengado	Pagado	
	1	2	3 = (1 + 2)	4	5	6 = (3 - 4)
Gasto Corriente	128,359,491.80	32,412,305.07	160,771,796.87	147,371,134.35	143,461,421.54	13,400,662.52
Gasto de Capital	36,922,948.89	45,599,098.20	82,522,047.09	81,769,792.65	81,639,986.52	752,254.44
Amortización de la Deuda y Disminución de Pasivos	6,500,000.00	-75,000.00	6,425,000.00	6,500,000.00	6,500,000.00	-75,000.00
Pensiones y Jubilaciones	160,000.00	-68,016.28	91,983.72	89,102.44	89,102.44	2,881.28
Participaciones	0.00	0.00	0.00	0.00	0.00	0.00
Total del Gasto	**171,942,440.69**	**77,868,386.99**	**249,810,827.68**	**235,730,029.44**	**231,690,510.50**	**14,080,798.24**

Municipio de Manuel Doblado, Gto.
Estado Analítico del Ejercicio del Presupuesto de Egresos
Clasificación Administrativa
Del 1 de Enero AL 31 DE DICIEMBRE DEL 2021

Concepto	Egresos					Subejercicio
	Aprobado	Ampliaciones/ (Reducciones)	Modificado	Devengado	Pagado	
	1	2	3 = (1 + 2)	4	5	6 = (3 - 4)
AYUNTAMIENTO	23,271,276.37	-3,518,051.63	19,753,224.74	19,207,333.51	19,035,573.27	545,891.23
PRESIDENCIA	7,436,808.57	19,286,889.58	26,723,698.15	26,113,595.56	25,281,939.93	610,102.59
SECRETARIA DEL AYUNTAMIENTO	3,764,822.79	819,780.22	4,584,603.01	4,261,453.99	4,231,351.78	323,149.02
TESORERIA MUNICIPAL	15,669,254.17	-2,501,237.47	13,168,016.70	12,860,882.86	12,838,871.65	307,133.84
OFICIALIA MAYOR	271,874.07	139,141.98	411,016.05	361,650.54	352,527.62	49,365.51
IMPUESTOS INMOBILIARIOS Y CATASTRO	1,945,441.08	-15,152.54	1,930,288.54	1,771,584.84	1,753,334.65	158,703.70
DESARROLLO SOCIAL	4,513,002.61	4,010,006.67	8,523,009.28	8,143,848.19	8,139,948.19	379,161.09
FISCALIZACION Y REGLAMENTOS	968,396.21	-67,740.10	900,656.11	756,129.18	726,933.08	144,526.93
CONTRALORIA MUNICIPAL	2,032,855.71	810.21	2,033,665.92	1,857,004.12	1,850,054.12	176,661.80
DESARROLLO RURAL	8,488,368.48	3,270,923.99	11,759,292.47	10,149,559.54	9,926,359.54	1,609,732.93
DESARROLLO ECONOMICO Y TURISTICO	1,199,610.58	63,459.03	1,263,069.61	888,507.76	876,607.16	374,561.85
INFORMATICA Y ACCESO A LA INFORMACION	1,162,026.67	175,269.92	1,337,296.59	967,840.95	964,360.95	369,455.64
COMUNICACION SOCIAL	2,298,403.95	1,233,159.87	3,531,563.82	3,111,247.40	3,025,545.40	420,316.42
SEGURIDAD PUBLICA Y VIALIDAD	16,239,971.04	-667,373.83	15,572,597.21	11,124,432.58	11,060,437.75	4,448,164.63
UNIDAD DE PROTECCION CIVIL	1,277,110.18	383,725.39	1,660,835.57	1,462,842.99	1,452,442.99	197,992.58
OBRAS PUBLICAS	47,495,784.41	48,891,560.32	96,387,344.73	94,916,967.31	92,824,759.39	1,470,377.42
DESARROLLO URBANO Y ORDENAMIENTO TERRITO	430,415.30	101,899.52	532,314.82	525,391.94	502,436.53	6,922.88
EDUCACION	3,526,810.85	-955,389.34	2,571,421.51	2,075,380.21	2,061,899.92	496,041.30
SERVICIOS PUBLICOS	2,183,982.06	2,744,077.03	4,928,059.09	4,785,686.02	4,600,113.02	142,373.07
LIMPIA	3,501,495.95	1,543,854.41	5,045,350.36	4,597,416.96	4,508,732.06	447,933.40
PARQUES Y JARDINES	1,687,714.12	88,132.23	1,775,846.35	1,654,521.63	1,647,621.63	121,324.72
MERCADOS	635,506.95	126,962.04	762,468.99	680,321.05	680,321.05	82,147.94
RASTRO	2,918,063.87	1,105,548.85	4,023,612.72	3,523,750.53	3,448,983.23	499,862.19
PANTEONES	270,687.37	52,577.10	323,264.47	302,980.13	302,980.13	20,284.34
ALUMBRADO PUBLICO	13,960,335.26	862,176.25	14,822,511.51	14,993,025.65	14,988,609.16	-170,514.14
ECOLOGIA	825,472.03	26,301.59	851,773.62	747,927.44	742,387.58	103,846.18
COMUDAJ	2,009,343.41	61,976.19	2,071,319.60	1,670,819.11	1,655,701.41	400,500.49
CASA DE LA CULTURA	990,749.08	432,358.06	1,423,107.14	1,333,884.46	1,331,034.42	89,222.68
BRINDAR APOYO A LA MUJER DOBLADENCE	686,237.59	181,865.50	868,103.09	627,188.10	623,888.00	240,914.99
PLANEAR EL DESARROLLO INTEGRAL DEL MUNIC	280,619.96	-9,124.05	271,495.91	256,854.89	254,754.89	14,641.02
JUZGADO MUNICIPAL	0.00	0.00	0.00	0.00	0.00	0.00
Total del Gasto	**171,942,440.69**	**77,868,386.99**	**249,810,827.68**	**235,730,029.44**	**231,690,510.50**	**14,080,798.24**

Gobierno (Federal/Estatal/Municipal) de Municipio de Manuel Doblado, Gto.
Estado Analítico del Ejercicio del Presupuesto de Egresos
Clasificación Administrativa
Del 1 de Enero AL 31 DE DICIEMBRE DEL 2021

Concepto	Egresos					Subejercicio
	Aprobado	Ampliaciones/ (Reducciones)	Modificado	Devengado	Pagado	
	1	2	3 = (1 + 2)	4	5	6 = (3 - 4)

Poder Ejecutivo	0.00	0.00	0.00	0.00	0.00	0.00
Poder Legislativo	0.00	0.00	0.00	0.00	0.00	0.00
Poder Judicial	0.00	0.00	0.00	0.00	0.00	0.00
Órganos Autónomos	0.00	0.00	0.00	0.00	0.00	0.00
Total del Gasto	**0.00**	**0.00**	**0.00**	**0.00**	**0.00**	**0.00**

Sector Paraestatal del Gobierno (Federal/Estatal/Municipal) de Municipio de Manuel Doblado, Gto.
Estado Analítico del Ejercicio del Presupuesto de Egresos
Clasificación Administrativa
Del 1 de Enero AL 31 DE DICIEMBRE DEL 2021

Concepto	Egresos					Subejercicio
	Aprobado	Ampliaciones/ (Reducciones)	Modificado	Devengado	Pagado	
	1	2	3 = (1 + 2)	4	5	6 = (3 - 4)
Entidades Paraestatales y Fideicomisos No Empresariales y No Financieros	0.00	0.00	0.00	0.00	0.00	0.00
Instituciones Públicas de la Seguridad Social	0.00	0.00	0.00	0.00	0.00	0.00
Entidades Paraestatales Empresariales No Financieras con Participación Estatal Mayoritaria	0.00	0.00	0.00	0.00	0.00	0.00
Fideicomisos Empresariales No Financieros con Participación Estatal Mayoritaria	0.00	0.00	0.00	0.00	0.00	0.00
Entidades Paraestatales Empresariales Financieras Monetarias con Participación Estatal Mayoritaria	0.00	0.00	0.00	0.00	0.00	0.00
Entidades Paraestatales Finanacieras No Monetarias con Participacion Estatal Mayoritaria	0.00	0.00	0.00	0.00	0.00	0.00
Fideicomisos Financieros Públicos con Participación Estatal Mayoritaria	0.00	0.00	0.00	0.00	0.00	0.00
Total del Gasto	**0.00**	**0.00**	**0.00**	**0.00**	**0.00**	**0.00**

Municipio de Manuel Doblado, Gto.
Estado Análitico del Ejercicio del Presupuesto de Egresos
Clasificación Funcional (Finalidad y Función)
Del 1 de Enero AL 31 DE DICIEMBRE DEL 2021

Concepto	Egresos					Subejercicio
	Aprobado	Ampliaciones/ (Reducciones)	Modificado	Devengado	Pagado	
	1	2	3 = (1 + 2)	4	5	6 = (3 - 4)
Gobierno	70,346,986.70	14,865,524.17	85,212,510.87	77,504,002.87	76,228,400.46	7,708,508.00
Legislación	2,032,855.71	810.21	2,033,665.92	1,857,004.12	1,850,054.12	176,661.80
Justicia	0.00	0.00	0.00	0.00	0.00	0.00
Coordinación de la Politica de Gobierno	28,753,527.69	16,328,274.72	45,081,802.41	43,592,037.95	42,556,419.87	1,489,764.46
Relaciones Exteriores	0.00	0.00	0.00	0.00	0.00	0.00
Asuntos Financieros y Hacendarios	15,669,254.17	-2,501,237.47	13,168,016.70	12,860,882.86	12,838,871.65	307,133.84
Seguridad Nacional	0.00	0.00	0.00	0.00	0.00	0.00
Asuntos de Orden Público y de Seguridad Interior	18,485,477.43	-355,600.54	18,129,876.89	13,343,404.75	13,239,813.82	4,786,472.14
Otros Servicios Generales	5,405,871.70	1,393,277.25	6,799,148.95	5,850,673.19	5,743,241.00	948,475.76
Desarrollo Social	100,395,843.41	62,939,403.79	163,335,247.20	157,337,518.81	154,585,502.88	5,997,728.39
Protección Ambiental	825,472.03	26,301.59	851,773.62	747,927.44	742,387.58	103,846.18
Vivienda y Servicios a la Comunidad	86,085,356.38	62,801,737.81	148,887,094.19	144,273,468.95	141,570,863.93	4,613,625.24
Salud	271,874.07	139,141.98	411,016.05	361,650.54	352,527.62	49,365.51
Recreación, Cultura y Otras Manifestaciones Sociales	3,000,092.49	494,334.25	3,494,426.74	3,004,703.57	2,986,735.83	489,723.17
Educación	3,526,810.85	-955,389.34	2,571,421.51	2,075,380.21	2,061,899.92	496,041.30
Protección Social	6,000,000.00	247,200.00	6,247,200.00	6,247,200.00	6,247,200.00	0.00
Otros Asuntos Sociales	686,237.59	186,077.50	872,315.09	627,188.10	623,888.00	245,126.99
Desarrollo Económico	1,199,610.58	63,459.03	1,263,069.61	888,507.76	876,607.16	374,561.85
Asuntos Económicos, Comerciales y Laborales en General	1,199,610.58	63,459.03	1,263,069.61	888,507.76	876,607.16	374,561.85
Agropecuaria, Silvicultura, Pesca y Caza	0.00	0.00	0.00	0.00	0.00	0.00
Combustibles y Energía	0.00	0.00	0.00	0.00	0.00	0.00
Minería, Manufacturas y Construcción	0.00	0.00	0.00	0.00	0.00	0.00
Transporte	0.00	0.00	0.00	0.00	0.00	0.00
Comunicaciones	0.00	0.00	0.00	0.00	0.00	0.00
Turismo	0.00	0.00	0.00	0.00	0.00	0.00
Ciencia, Tecnología e Innovación	0.00	0.00	0.00	0.00	0.00	0.00
Otras Industrias y Otros Asuntos Económicos	0.00	0.00	0.00	0.00	0.00	0.00
Otras no Clasificadas en Funciones Anteriores	0.00	0.00	0.00	0.00	0.00	0.00
Transacciones de la Deuda Pública / Costo Financiero de la Deuda	0.00	0.00	0.00	0.00	0.00	0.00
Transferencias, Participaciones y Aportaciones Entre Diferentes Niveles y Ordenes de Gobierno	0.00	0.00	0.00	0.00	0.00	0.00
Saneamiento del Sistema Financiero	0.00	0.00	0.00	0.00	0.00	0.00
Adeudos de Ejercicios Fiscales Anteriores	0.00	0.00	0.00	0.00	0.00	0.00
Total del Gasto	**171,942,440.69**	**77,868,386.99**	**249,810,827.68**	**235,730,029.44**	**231,690,510.50**	**14,080,798.24**

Municipio de Manuel Doblado, Gto.
Endeudamiento Neto
Del 1 de Enero AL 31 DE DICIEMBRE DEL 2021

Identificación de Crédito o Instrumento	Contratación / Colocación	Amortización	Endeudamiento Neto
	A	B	C = A - B
Creditos Bancarios			
AMORT. DE LA DEUDA INTERNA CON IN	0.00	1,500,000.00	-1,500,000.00
AMORTIZACION DE LA DEUDA CON GOB	0.00	6,500,000.00	-6,500,000.00
Total Créditos Bancarios	**0.00**	**8,000,000.00**	**-8,000,000.00**
Otros Instrumentos de Deuda			
Total Otros Instrumentos de Deuda	**0.00**	**0.00**	**0.00**
TOTAL	**0.00**	**8,000,000.00**	**-8,000,000.00**

Municipio de Manuel Doblado, Gto.
Intereses de la Deuda
Del 1 de Enero AL 31 DE DICIEMBRE DEL 2021

Identificación de Crédito o Instrumento	Devengado	Pagado
Créditos Bancarios		
Int de la deuda interna con instit de crédito	493,526.45	493,526.45
Intereses de la deuda con Gobierno del Estado	68,444.46	68,444.46
Total de Intereses de Créditos Bancarios	**561,970.91**	**561,970.91**

Otros Instrumentos de Deuda		
Total de Intereses de Otros Instrumentos de Deuda	**0.00**	**0.00**

TOTAL	**561,970.91**	**561,970.91**

Municipio de Manuel Doblado, Gto.
Flujo de Fondos
Del 1 de Enero AL 31 DE DICIEMBRE DEL 2021

Concepto	Estimado / Aprobado	Devengado	Recaudado / Pagado
Rubros de Ingresos	**171,942,440.69**	**204,349,301.80**	**204,349,301.80**
Impuestos	8,311,050.00	8,361,723.66	8,361,723.66
Cuotas y Aportaciones de Seguridad Social	0.00	0.00	0.00
Contribuciones de Mejoras	0.00	0.00	0.00
Derechos	5,614,875.00	12,283,392.84	12,283,392.84
Productos	1,407,600.00	162,174.84	162,174.84
Aprovechamientos	320,850.00	247,220.60	247,220.60
Ingresos por Ventas de Bienes y Servicios	0.00	0.00	0.00
Participaciones y Aportaciones	156,288,065.69	183,294,789.86	183,294,789.86
Transferencias, Asignaciones, Subsidios y Otras Ayudas	0.00	0.00	0.00
Ingresos Derivados de Financiamientos	0.00	0.00	0.00
Capítulos de Gasto	**171,942,440.69**	**235,730,029.44**	**231,690,510.50**
Servicios Personales	62,782,222.42	60,434,115.45	60,434,115.45
Materiales y Suministros	4,811,000.00	11,184,620.58	10,546,344.21
Servicios Generales	26,342,989.53	40,794,698.76	39,225,070.31
Transferencias, Asignaciones, Subsidios y Otras Ayudas	19,781,549.11	34,484,831.09	32,783,023.10
Bienes Muebles, Inmuebles e Intangibles	570,000.00	477,459.35	477,459.35
Inversión Pública	35,302,948.89	81,292,333.30	81,162,527.17
Inversiones Financieras y Otras Provisiones	12,201,730.74	0.00	0.00
Participaciones y Aportaciones	1,050,000.00	0.00	0.00
Deuda Pública	9,100,000.00	7,061,970.91	7,061,970.91
Superávit/Déficit	**0.00**	**-31,380,727.64**	**-27,341,208.70**

Concepto	Estimado / Aprobado	Devengado	Recaudado / Pagado
No Etiquetado	**0.00**	**-1,104,661.49**	**1,629,405.80**
Recursos Fiscales	0.00	1,022,665.62	1,348,584.53
Financiamientos Internos	0.00	0.00	0.00
Financiamientos Externos	0.00	0.00	0.00
Ingresos Propios	0.00	0.00	0.00
Recursos Federales	0.00	-5,359,901.46	-2,951,753.08
Recursos Estatales	0.00	3,449,504.56	3,449,504.56
Otros Recursos de Libre Disposición	0.00	-216,930.21	-216,930.21
Etiquetado	**0.00**	**-30,276,066.15**	**-28,970,614.50**
Recursos Federales	0.00	-13,471,668.87	-13,386,215.87
Recursos Estatales	0.00	-16,804,397.28	-15,584,398.63
Otros Recursos de Transferencias Federales Etiquetadas	0.00	0.00	0.00
Superávit/Déficit	**0.00**	**-31,380,727.64**	**-27,341,208.70**

"Bajo protesta de decir verdad declaramos que los Estados Financieros y sus notas, son razonablemente correctos y son responsabilidad del emisor"

Concepto	Egresos					Subejercicio
	Aprobado	Ampliaciones/ (Reducciones)	Modificado	Devengado	Pagado	
	1	2	3 = (1 + 2)	4	5	6 = (3 - 4)
Programas						
Subsidios: Sector Social y Privado o Entidades Federativas y Municipios	**0.00**	**0.00**	**0.00**	**0.00**	**0.00**	**0.00**
Sujetos a Reglas de Operación	0.00	0.00	0.00	0.00	0.00	0.00
Otros Subsidios	0.00	0.00	0.00	0.00	0.00	0.00
Desempeño de las Funciones	**169,909,584.98**	**77,867,576.78**	**247,777,161.76**	**233,873,025.32**	**229,840,456.38**	**13,904,136.44**
Prestación de Servicios Públicos	133,781,164.06	37,177,751.90	170,958,915.96	157,899,058.41	153,872,029.33	13,059,857.55
Provisión de Bienes Públicos	0.00	0.00	0.00	0.00	0.00	0.00
Planeación, seguimiento y evaluación de políticas públicas	0.00	0.00	0.00	0.00	0.00	0.00
Promoción y fomento	0.00	0.00	0.00	0.00	0.00	0.00
Regulación y supervisión	825,472.03	26,301.59	851,773.62	747,927.44	742,387.58	103,846.18
Funciones de las Fuerzas Armadas (Únicamente Gobierno Federal)	0.00	0.00	0.00	0.00	0.00	0.00
Específicos	0.00	0.00	0.00	0.00	0.00	0.00
Proyectos de Inversión	35,302,948.89	40,663,523.29	75,966,472.18	75,226,039.47	75,226,039.47	740,432.71
Administrativos y de Apoyo	**2,032,855.71**	**810.21**	**2,033,665.92**	**1,857,004.12**	**1,850,054.12**	**176,661.80**
Apoyo al proceso presupuestario y para mejorar la eficiencia institucional	0.00	0.00	0.00	0.00	0.00	0.00
Apoyo a la función pública y al mejoramiento de la gestión	2,032,855.71	810.21	2,033,665.92	1,857,004.12	1,850,054.12	176,661.80
Operaciones ajenas	0.00	0.00	0.00	0.00	0.00	0.00
Compromisos	**0.00**	**0.00**	**0.00**	**0.00**	**0.00**	**0.00**
Obligaciones de cumplimiento de resolución jurisdiccional	0.00	0.00	0.00	0.00	0.00	0.00
Desastres Naturales	0.00	0.00	0.00	0.00	0.00	0.00
Obligaciones	**0.00**	**0.00**	**0.00**	**0.00**	**0.00**	**0.00**
Pensiones y jubilaciones	0.00	0.00	0.00	0.00	0.00	0.00
Aportaciones a la seguridad social	0.00	0.00	0.00	0.00	0.00	0.00
Aportaciones a fondos de estabilización	0.00	0.00	0.00	0.00	0.00	0.00
Aportaciones a fondos de inversión y reestructura de pensiones	0.00	0.00	0.00	0.00	0.00	0.00
Programas de Gasto Federalizado	**0.00**	**0.00**	**0.00**	**0.00**	**0.00**	**0.00**
Gasto Federalizado	0.00	0.00	0.00	0.00	0.00	0.00
Participaciones a entidades federativas y municipios	0.00	0.00	0.00	0.00	0.00	0.00
Costo financiero, deuda o apoyos a deudores y ahorradores de la banca	0.00	0.00	0.00	0.00	0.00	0.00
Adeudos de ejercicios fiscales anteriores	0.00	0.00	0.00	0.00	0.00	0.00
Total del Gasto	**171,942,440.69**	**77,868,386.99**	**249,810,827.68**	**235,730,029.44**	**231,690,510.50**	**14,080,798.24**

Municipio de Manuel Doblado, Gto.
Programas y Proyectos de InversiónPROGRAGAMAS Y PROYECTOS DE INVERSIÓN
Del 1 de Enero AL 31 DE DICIEMBRE DEL 2021

PROGRAMAS Y PROYECTOS DE INVERSIÓN	DENOMINACIÓN PROGRAMA/PROYECTO	PATIDA DE GASTO	DENOMINACIÓN PARTIDA DE GASTO	INVERSIÓN						
				INVERSIÓN INICIAL PROGRAMADA	APROBADA	MODIFICADA	DEVENGADO	PAGADO	PORCENTAJE DE AVANCE FINANCIERO	
									PAGADO/ APROBADA	PAGADO/ MODIFICADA
PROGRAMAS DE INVERSIÓN										
	PROGRAMA DE INVERSIÓN DE ADQUISICIONES									
E0401	EFICIENTAR LOS RECURSOS PUBLICOS	5111	Muebles de oficina y estantería	-	$ -	$ 34,069.80	$ 22,248.80	$ 22,248.80	0%	65%
		5151	Computadoras y equipo periférico	-	$ -	$ 81,478.88	$ 81,478.88	$ 81,478.88	0%	100%
		5911	Software	500,000.00	$ 500,000.00	$ -	$ -	$ -	0%	0%
E1301	JORNADAS DE MANTENIMIENTO SEMESTRALES	5151	Computadoras y equipo periférico	-	$ -	$ 4,188.89	$ 4,188.89	$ 4,188.89	0%	100%
E1401	DIFUSION DE LAS ACCIONES DE GOBIERNO	5231	Camaras fotograficas y de video	-	$ -	$ 11,900.00	$ 11,899.30	$ 11,899.30	0%	100%
E1501	RASTRO OPERA CON MEJORES CONDICIONES DE SANIDAD	5151	Computadoras y equipo periférico	-	$ -	$ 9,884.36	$ 9,884.36	$ 9,884.36	0%	100%
E1701	URBANIZACION	5671	Herramientas y maquinas -herramienta	-	$ -	$ -	$ -	$ -	0%	0%
E1901	SERVICIOS PUBLICOS D MANTNIMINTO AL MPIO	5151	Computadoras y equipo periférico	-	$ -	$ 9,884.36	$ 9,884.36	$ 9,884.36	0%	100%
		5671	Herramientas y maquinas -herramienta	-	$ -	$ 96,048.00	$ 96,048.00	$ 96,048.00	0%	100%
E1905	RASTRO OPERA CON MEJORES COND DE SANIDAD	5671	Herramientas y maquinas -herramienta	50,000.00	$ 50,000.00	$ 205,942.42	$ 205,942.42	$ 205,942.42	412%	100%
E2701	POBLACION CON ESTILO DE VIDA SALUDABLE	5151	Computadoras y equipo periférico	-	$ -	$ 9,884.36	$ 9,884.36	$ 9,884.36	0%	100%
		5671	Herramientas y maquinas -herramienta	20,000.00	$ 20,000.00	$ -	$ -	$ -	0%	0%
E2901	BRINDAR APOYO A LA MUJER DOBLADENCE	5111	Muebles de oficina y estantería	-	$ -	$ 26,000.00	$ 25,999.98	$ 25,999.98	0%	100%
TOTAL PROGRAMA DE INVERSIÓN DE ADQUISICIONES				**570,000.00**	**570,000.00**	**489,281.07**	**477,459.35**	**477,459.35**	**84%**	**98%**
PROYECTOS DE INVERSIÓN										
	PROGRAMA DE INVERSIÓN DE INFRAESTRUCTURA									
E1701	URBANIZACION	6121	Edificación no habitacional	-	$ -	$ 419,178.48	$ 419,178.48	$ 419,178.48	0%	100%
		6131	Constr obras p abastecde agua petróleo gas el	-	$ -	$ 3,091,781.48	$ 3,091,781.47	$ 3,091,781.47	0%	100%
		6141	División de terrenos y Constr de obras de urbaniz	-	$ -	$ 2,555,333.88	$ 2,555,333.88	$ 2,425,527.75	0%	95%
		6151	Construcción de vías de comunicación	-	$ -	$ -	$ -	$ -	0%	0%
K0002	PAVIMENTACION Y REHABILITACION DE CALLES	6141	División de terrenos y Constr de obras de urbaniz	16,707,137.98	$ 16,707,137.98	$ 55,348,714.21	$ 54,666,328.45	$ 54,666,328.45	327%	99%
K0003	RED DE ELECTRIFICACION	6141	División de terrenos y Constr de obras de urbaniz	1,501,431.60	$ 1,501,431.60	$ 2,290,014.74	$ 2,289,931.07	$ 2,289,931.07	153%	100%
K0004	REHABILITACION DE POZOS DE AGUA POTABLE	6141	División de terrenos y Constr de obras de urbaniz	5,702,000.00	$ 5,702,000.00	$ 4,198,440.33	$ 4,197,659.28	$ 4,197,659.28	74%	100%
K0006	ELECTRIFICACION DE POZO AGUA POTABLE	6141	División de terrenos y Constr de obras de urbaniz	165,340.45	$ 165,340.45	$ -	$ -	$ -	0%	0%
K0008	LINEA DE CONDUCCION AGUA POTABLE	6141	División de terrenos y Constr de obras de urbaniz	1,800,000.00	$ 1,800,000.00	$ 2,226,130.05	$ 2,226,130.05	$ 2,226,130.05	124%	100%
K0010	PLANTA DE TRATAMIENTO AGUAS RESIDUALES	6141	División de terrenos y Constr de obras de urbaniz	-	$ -	$ -	$ -	$ -	0%	0%
K0011	REHABILITACION DRENAJE	6141	División de terrenos y Constr de obras de urbaniz	2,050,000.00	$ 2,050,000.00	$ 5,422,671.22	$ 5,367,929.48	$ 5,367,929.48	262%	99%
K0014	COLECTOR PLUVIAL	6141	División de terrenos y Constr de obras de urbaniz	7,377,038.86	$ 7,377,038.86	$ 6,480,501.63	$ 6,478,061.14	$ 6,478,061.14	88%	100%
TOTAL PROYECTOS DE INVERSIÓN DE INFRAESTRUCTURA				**35,302,948.89**	**35,302,948.89**	**82,032,766.02**	**81,292,333.30**	**81,162,527.17**	**230%**	**99%**
TOTAL PROGRAMAS Y PROYECTOS DE INVERSIÓN				**35,872,948.89**	**35,872,948.89**	**82,522,047.09**	**81,769,792.65**	**81,639,986.52**	**228%**	**99%**

"Bajo protesta de decir verdad declaramos que los Estados Financieros y sus notas, son razonablemente correctos y son responsabilidad del emisor"

Resultado Evaluación Desempeño

DURANTE EL PERIODO A INFORMAR, NO SE REALIZARON EVALUACIONES AL DESEMPEÑO.

INFORMACIÓN RESERVADA

MUNICIPIO MANUEL DOBLADO, GTO
Indicadores de Postura Fiscal
DEL EJERCICIO FISCAL 2021

Concepto	Estimado	Devengado	Pagado [3]
I. Ingresos Presupuestarios (I=1+2)	171,942,440.69	204,349,301.80	204,349,301.80
1. Ingresos del Gobierno de la Entidad Federativa [1]	171,942,440.69	204,349,301.80	204,349,301.80
2. Ingresos del Sector Paraestatal [1]	0.00	0.00	0.00
II. Egresos Presupuestarios (II=3+4)	165,442,440.69	229,230,029.44	225,190,510.50
3. Egresos del Gobierno de la Entidad Federativa [2]	165,442,440.69	229,230,029.44	225,190,510.50
4. Egresos del Sector Paraestatal [2]	0.00	0.00	0.00
III. Balance Presupuestario (Superávit o Déficit) (III = I - II)	337,384,881.38	433,579,331.24	429,539,812.30

Concepto	Estimado	Devengado	Pagado [3]
III. Balance Presupuestario (Superávit o Déficit)	6,500,000.00	9,311,528.80	5,271,739.86
IV. Intereses, Comisiones y Gastos de la Deuda	0.00	493,526.45	493,526.45
V. Balance Primario (Superávit o Déficit) (V= III - IV)	6,500,000.00	9,805,055.25	5,765,266.31

Concepto	Estimado	Devengado	Pagado [3]
A. Financiamiento	0.00	0.00	0.00
B. Amortización de la deuda	6,500,000.00	1,500,000.00	1,500,000.00
C. Endeudamiento ó desendeudamiento (C = A - B)	6,500,000.00	1,500,000.00	1,500,000.00

Bajo protesta de decir verdad declaramos que los Estados Financieros y sus notas, son razonablemente correctos y son responsabilidad del emisor.

)E CUENTA PRODUCTIVAS 2021

NO. CUENTA	CUENTA CONTABLE	DENOMINACION
30449235	111503033	BAN BAJIO LIMPIEZA Y DESAZOLVE Y REF BORDOS ARROYO MACHIGUIS 1 ET
30501373	111503034	BAN BAJIO LIMPIEZA Y DESAZOLVE Y REF BORDOS ARROYO LA LADERA 1 ET
304333700	111503035	BAN BAJIO FONDO PARA LA INFRAESTRUCTURA SOCIAL MUNICIPAL FAIMS 2021
30436307	111503036	BAN BAJIO FONDO APORT PARA EL FORTALECI DE LOS MPIOS FORTAMUN 2021
0116847277	11501102	CAPTEMOS AGUA 2021
34535914	111503040	FISE 2021
34706770	111503042	FAIS 2022 FONDO DE APORTACIONES PARA LA INFRAESTRUCTURA SOCIAL
0448054118	111201003	Cuenta Pública/Gasto Corriente y Tarjeta de Débito
0172974649	111501001	Cuenta Pública/Recurso de Instituto Estatal de la Cultura
27457431	111203002	BAN BAJIO (Cuenta Pública/Gasto Corriente y Participaciones)
17677808	111503011	BAN BAJIO (Crédito)
0153418669	111201001	BANCOMER SEGUROS (INGRESOS CATASTRO)
0445695724	111201004	BANCOMER (Cuenta Pública/Gasto Corriente y Dispersión de Nómina)
0115667208	111201007	BANCOMER (Ingresos Propios 2020)
30436737	111203003	BAN BAJIO GASTO CORRIENTE 2021
0116971571	111201008	GASTO OPERACIÓN 2021

Nombre del Ente Público Relación de Bienes Muebles que Componen el Patrimonio Al 31 de diciembre de 2021		
Código	**Descripción del Bien Mueble**	**Valor en libros**

Inserte el vínculo a la publicación de este reporte en su portal de internet; presentarlo a ASEG únicamente en el segundo trimestre de cada año:

www.aseg.gob.mx

https://cdmanueldoblado.com.m/transparencia/assets/transparencia/art26/XXXIV/2021/4to%20trimestre/0341_Muebles_M19.xls

MUNICIPIO MANUEL DOBLADO, GTO
Formato del ejercicio y destino de gasto federalizado y reintegros
AL 31 DE DICIEMBRE DEL 2021

Programa o Fondo	Destino de los Recursos	Ejercicio		Reintegro
		Devengado	Pagado	
1100121	Recursos Fiscales 2021	325,918.91	19,802,227.10	-
1500521	Part Federales 2021	2,408,148.38	81,434,629.41	-
2510120	FAISM 2020	-	13,547,938.12	-
2510121	FAISM 2021	-	43,043,549.18	-
2510221	FORTAMUN 2021	85,453.00	26,728,415.00	-
2520121	Conv Federal Etiquet	-	196,994.61	-
2610121	Conv Estatal Etiquetado	1,219,998.65	1,364,000.00	-

0344DBF Anual

Municipio de Manuel Doblado, Gto.
Relación de Esquemas Bursátiles y de Coberturas Financieras
AL 31 DE DICIEMBRE DEL 2021

NO APLICA

Bajo protesta de decir verdad declaramos que los Estados Financieros y sus Notas son razonablemente correctos y responsabilidad del emisor

MUNICIPIO DE MANUEL DOBLADO, GTO
CORRESPONDINTES AL 4T21

NOTAS DE DISCIPLINA FINANCIERA

1. Balance Presupuestario de Recursos Disponibles Negativo

Se informará:

a) Acciones para recuperar el Balance Presupuestario de Recursos Disponibles Sostenible.

Fundamento Artículo 6 y 19 LDF

Artículo 6.- El Gasto total propuesto por el Ejecutivo de la Entidad Federativa en el proyecto de Presupuesto de Egresos, aquél que apruebe la Legislatura local y el que se ejerza en el año fiscal, deberá contribuir a un Balance presupuestario sostenible.

Las Entidades Federativas deberán generar Balances presupuestarios sostenibles. Se cumple con esta premisa, cuando al final del ejercicio fiscal y bajo el momento contable devengado, dicho balance sea mayor o igual a cero. Igualmente, el Balance presupuestario de recursos disponibles es sostenible, cuando al final del ejercicio fiscal y bajo el momento contable devengado, dicho balance sea mayor o igual a cero. El Financiamiento Neto que, en su caso se contrate por parte de la Entidad Federativa y se utilice para el cálculo del Balance presupuestario de recursos disponibles sostenible, deberá estar dentro del Techo de Financiamiento Neto que resulte de la aplicación del Sistema de Alertas, de acuerdo con el artículo 46 de esta Ley.

Debido a razones excepcionales, las iniciativas de Ley de Ingresos y de Presupuesto de Egresos podrán prever un Balance presupuestario de recursos disponibles negativo. En estos casos, el Ejecutivo de la Entidad Federativa, deberá dar cuenta a la Legislatura local de los siguientes aspectos:

I. Las razones excepcionales que justifican el Balance presupuestario de recursos disponibles negativo, conforme a lo dispuesto en el siguiente artículo;

II. Las fuentes de recursos necesarias y el monto específico para cubrir el Balance presupuestario de recursos disponibles negativo, y

III. El número de ejercicios fiscales y las acciones requeridas para que dicho Balance presupuestario de recursos disponibles negativo sea eliminado y se restablezca el Balance presupuestario de recursos disponibles sostenible.

El Ejecutivo de la Entidad Federativa, a través de la secretaría de finanzas o su equivalente, reportará en informes trimestrales y en la Cuenta Pública que entregue a la Legislatura local y a través de su página oficial de Internet, el avance de las acciones, hasta en tanto se recupere el presupuesto sostenible de recursos disponibles.

En caso de que la Legislatura local modifique la Ley de Ingresos y el Presupuesto de Egresos de tal manera que genere un Balance presupuestario de recursos disponibles negativo, deberá motivar su decisión sujetándose a las fracciones I y II de este artículo. A partir de la aprobación del Balance presupuestario de recursos disponibles negativo a que se refiere este párrafo, el Ejecutivo de la Entidad Federativa deberá dar cumplimiento a lo previsto en la fracción III y el párrafo anterior de este artículo.

Artículo 19.- El Gasto total propuesto por el Ayuntamiento del Municipio en el proyecto de Presupuesto de Egresos, el aprobado y el que se ejerza en el año fiscal, deberán contribuir al Balance presupuestario sostenible.

El Ayuntamiento del Municipio deberá generar Balances presupuestarios sostenibles. Se considerará que el Balance presupuestario cumple con el principio de sostenibilidad, cuando al final del ejercicio fiscal y bajo el momento contable devengado, dicho balance sea mayor o igual a cero. Igualmente, el Balance presupuestario de recursos disponibles es sostenible, cuando al final del ejercicio y bajo el momento contable devengado, dicho balance sea mayor o igual a cero. El Financiamiento Neto que, en su caso, se contrate por parte del Municipio y se utilice para el cálculo del Balance presupuestario de recursos disponibles sostenible, deberá estar dentro del Techo de Financiamiento Neto que resulte de la aplicación del Sistema de Alertas, de acuerdo con el artículo 46 de esta Ley.

Debido a las razones excepcionales a que se refiere el artículo 7 de esta Ley, la Legislatura local podrá aprobar un Balance presupuestario de recursos disponibles negativo para el Municipio respectivo. Para tal efecto, el tesorero municipal o su equivalente, será responsable de cumplir lo previsto en el artículo 6, párrafos tercero a quinto de esta Ley.

2. Aumento o creación de nuevo Gasto

Se informará:

a) Fuente de Ingresos del aumento o creación del Gasto no Etiquetado.

b) Fuente de Ingresos del aumento o creación del Gasto Etiquetado.

Fundamento Artículo 8 y 21 LDF

Artículo 8.- Toda propuesta de aumento o creación de gasto del Presupuesto de Egresos, deberá acompañarse con la correspondiente iniciativa de ingreso o compensarse con reducciones en otras previsiones de gasto.

No procederá pago alguno que no esté comprendido en el Presupuesto de Egresos, determinado por ley posterior o con cargo a Ingresos excedentes. La Entidad Federativa deberá revelar en la cuenta pública y en los informes que periódicamente entreguen a la Legislatura local, la fuente de ingresos con la que se haya pagado el nuevo gasto, distinguiendo el Gasto etiquetado y no etiquetado.

Artículo 21.- Los Municipios y sus Entes Públicos deberán observar las disposiciones establecidas en los artículos 8, 10, 11, 14, 15 y 17 de esta Ley.

Adicionalmente, los Municipios y sus Entes Públicos deberán observar lo previsto en el artículo 13 de esta Ley. Lo anterior, con excepción de la fracción III, segundo párrafo de dicho artículo, la cual sólo será aplicable para los Municipios de más de 200,000 habitantes, de acuerdo con el último censo o conteo de población que publique el Instituto Nacional de Estadística y Geografía.

Las autorizaciones a las que se hace mención en dichos artículos serán realizadas por las autoridades municipales competentes.

3. Pasivo Circulante al Cierre del Ejercicio (ESF-12)

PASIVO		
Pasivo Circulante		
a. Cuentas por Pagar a Corto Plazo (a=a1+a2+a3+a4+a5+a6+a7+a8+a9)	25,191,207.38	17,586,3639.62
a1) Servicios Personales por Pagar a Corto Plazo	199,795.88	5,280,581.32
a2) Proveedores por Pagar a Corto Plazo	9,158,038.27	4,333,544.85
a3) Contratistas por Obras Públicas por Pagar a Corto Plazo	4,959,291.14	5,950,738.41
a4) Participaciones y Aportaciones por Pagar a Corto Plazo	-	-
a5) Transferencias Otorgadas por Pagar a Corto Plazo	1,295,117.45	2,709,339.00
a6) Intereses, Comisiones y Otros Gastos de la Deuda Pública por Pagar a Corto Plazo	-	-
a7) Retenciones y Contribuciones por Pagar a Corto Plazo	5,318,591.00	5,595,980.59
a8) Devoluciones de la Ley de Ingresos por Pagar a Corto Plazo		
a9) Otras Cuentas por Pagar a Corto Plazo	4,260,373.37	3,716,185.45
b. Documentos por Pagar a Corto Plazo (b=b1+b2+b3)	-	-
b1) Documentos Comerciales por Pagar a Corto Plazo	-	-
b2) Documentos con Contratistas por Obras Públicas por Pagar a Corto Plazo	-	-
b3) Otros Documentos por Pagar a Corto Plazo	-	-
c. Porción a Corto Plazo de la Deuda Pública a Largo Plazo (c=c1+c2)	- 5,000,000.00	-
c1) Porción a Corto Plazo de la Deuda Pública	5,000,000.00	

		-
c2) Porción a Corto Plazo de Arrendamiento Financiero	-	-
d. Títulos y Valores a Corto Plazo	-	-
e. Pasivos Diferidos a Corto Plazo (e=e1+e2+e3)	5,000,000.00	5,000,000.00
e1) Ingresos Cobrados por Adelantado a Corto Plazo	-	-
e2) Intereses Cobrados por Adelantado a Corto Plazo	-	-
e3) Otros Pasivos Diferidos a Corto Plazo	5,000,000.00	5,000,000.00
f. Fondos y Bienes de Terceros en Garantía y/o Administración a Corto Plazo (f=f1+f2+f3+f4+f5+f6)	-	-
f1) Fondos en Garantía a Corto Plazo		
f2) Fondos en Administración a Corto Plazo		
f3) Fondos Contingentes a Corto Plazo		
f4) Fondos de Fideicomisos, Mandatos y Contratos Análogos a Corto Plazo		
f5) Otros Fondos de Terceros en Garantía y/o Administración a Corto Plazo		
f6) Valores y Bienes en Garantía a Corto Plazo		
g. Provisiones a Corto Plazo (g=g1+g2+g3)	-	-
g1) Provisión para Demandas y Juicios a Corto Plazo	-	-
g2) Provisión para Contingencias a Corto Plazo	-	-
g3) Otras Provisiones a Corto Plazo	-	-
h. Otros Pasivos a Corto Plazo (h=h1+h2+h3)	1,897,711.38	1,924,749.50
h1) Ingresos por Clasificar	1,897,711.38	1,924,749.50
h2) Recaudación por Participar	-	-
h3) Otros Pasivos Circulantes	-	-
IIA. Total de Pasivos Circulantes (IIA = a + b + c + d + e + f + g + h)	**27,088,918.76**	**34,511,119.12**
Pasivo No Circulante		
a. Cuentas por Pagar a Largo Plazo	-	-

b. Documentos por Pagar a Largo Plazo	-	-
c. Deuda Pública a Largo Plazo	7,500,000.00	9,000,000.00
d. Pasivos Diferidos a Largo Plazo	-	-
e. Fondos y Bienes de Terceros en Garantía y/o en Administración a Largo Plazo	-	-
f. Provisiones a Largo Plazo	-	-
IIB. Total de Pasivos No Circulantes (IIB = a + b + c + d + e + f)	**7,500,000.00**	**9,000,000.00**
II. Total del Pasivo (II = IIA + IIB)	**34,588,918.76**	**43,511,119.12**
HACIENDA PÚBLICA/PATRIMONIO		
IIIA. Hacienda Pública/Patrimonio Contribuido (IIIA = a + b + c)	19,220,339.54	19,220,339.54
a. Aportaciones	16,698,885.80	16,698,885.80
b. Donaciones de Capital	2,521,453.74	2,521,453.74
c. Actualización de la Hacienda Pública/Patrimonio	-	-
IIIB. Hacienda Pública/Patrimonio Generado (IIIB = a + b + c + d + e)	379,512,505.87	358,771,820.55
a. Resultados del Ejercicio (Ahorro/ Desahorro)	18,300,066.38	42,772,042.69
b. Resultados de Ejercicios Anteriores	361,583,737.49	316,371,075.86
c. Revalúos	-	-
d. Reservas	371,298.00	371,298.00
e. Rectificaciones de Resultados de Ejercicios Anteriores	-	-
IIIC. Exceso o Insuficiencia en la Actualización de la Hacienda Pública/Patrimonio (IIIC=a+b)	-	-
a. Resultado por Posición Monetaria	-	-
b. Resultado por Tenencia de Activos no Monetarios		

MUNICIPIO DE MANUEL DOBLADO, GTO
CORRESPONDINTES AL 4T21

	-	-
III. Total Hacienda Pública/Patrimonio (III = IIIA + IIIB + IIIC)	**398,732,845.41**	**377,992,160.09**
IV. Total del Pasivo y Hacienda Pública/Patrimonio (IV = II + III)	**433,321,764.17**	**421,503,279.21**

Concepto (c)	**2020**	**2019**
PASIVO		
Pasivo Circulante		
a. Cuentas por Pagar a Corto Plazo (a=a1+a2+a3+a4+a5+a6+a7+a8+a9)	25,940,571.08	21,617,957.43
a1) Servicios Personales por Pagar a Corto Plazo	79,243.21	917,579.32
a2) Proveedores por Pagar a Corto Plazo	10,208,090.28	5,251,516.84
a3) Contratistas por Obras Públicas por Pagar a Corto Plazo	6,424,059.28	6,548,445.65
a4) Participaciones y Aportaciones por Pagar a Corto Plazo		
a5) Transferencias Otorgadas por Pagar a Corto Plazo	1,359,069.02	1,582,553.47
a6) Intereses, Comisiones y Otros Gastos de la Deuda Pública por Pagar a Corto Plazo		
a7) Retenciones y Contribuciones por Pagar a Corto Plazo	3,398,310.76	3,726,762.50
a8) Devoluciones de la Ley de Ingresos por Pagar a Corto Plazo		
a9) Otras Cuentas por Pagar a Corto Plazo	4,471,798.53	3,591,099.65
b. Documentos por Pagar a Corto Plazo (b=b1+b2+b3)	0.00	0.00
b1) Documentos Comerciales por Pagar a Corto Plazo	0.00	0.00
b2) Documentos con Contratistas por Obras Públicas por Pagar a Corto Plazo	0.00	0.00
b3) Otros Documentos por Pagar a Corto Plazo	0.00	0.00
c. Porción a Corto Plazo de la Deuda Pública a Largo Plazo (c=c1+c2)	0.00	0.00
c1) Porción a Corto Plazo de la Deuda Pública	0.00	0.00
c2) Porción a Corto Plazo de Arrendamiento Financiero	0.00	0.00
d. Títulos y Valores a Corto Plazo	0.00	0.00
e. Pasivos Diferidos a Corto Plazo (e=e1+e2+e3)	0.00	0.00
e1) Ingresos Cobrados por Adelantado a Corto Plazo	0.00	0.00
e2) Intereses Cobrados por Adelantado a Corto Plazo	0.00	0.00
e3) Otros Pasivos Diferidos a Corto Plazo	0.00	0.00
f. Fondos y Bienes de Terceros en Garantía y/o Administración a Corto Plazo (f=f1+f2+f3+f4+f5+f6)	0.00	0.00
f1) Fondos en Garantía a Corto Plazo		

f2) Fondos en Administración a Corto Plazo		
f3) Fondos Contingentes a Corto Plazo		
f4) Fondos de Fideicomisos, Mandatos y Contratos Análogos a Corto Plazo		
f5) Otros Fondos de Terceros en Garantía y/o Administración a Corto Plazo		
f6) Valores y Bienes en Garantía a Corto Plazo		
g. Provisiones a Corto Plazo (g=g1+g2+g3)	0.00	0.00
g1) Provisión para Demandas y Juicios a Corto Plazo	0.00	0.00
g2) Provisión para Contingencias a Corto Plazo	0.00	0.00
g3) Otras Provisiones a Corto Plazo	0.00	0.00
h. Otros Pasivos a Corto Plazo (h=h1+h2+h3)	1,829,795.46	493,791.59
h1) Ingresos por Clasificar	1,829,795.46	493,791.59
h2) Recaudación por Participar	0.00	0.00
h3) Otros Pasivos Circulantes	0.00	0.00
IIA. Total de Pasivos Circulantes (IIA = a + b + c + d + e + f + g + h)	**27,770,366.54**	**22,111,749.02**

Fundamento Artículo 13 VII y 21 LDF

Artículo 13.- Una vez aprobado el Presupuesto de Egresos, para el ejercicio del gasto, las Entidades Federativas deberán observar las disposiciones siguientes:

VIII. Una vez concluida la vigencia del Presupuesto de Egresos, sólo procederá realizar pagos con base en dicho presupuesto, por los conceptos efectivamente devengados en el año que corresponda y que se hubieren registrado en el informe de cuentas por pagar y que integran el pasivo circulante al cierre del ejercicio. En el caso de las Transferencias federales etiquetadas se estará a lo dispuesto en el artículo 17 de esta Ley.

Artículo 21.- Los Municipios y sus Entes Públicos deberán observar las disposiciones establecidas en los artículos 8, 10, 11, 14, 15 y 17 de esta Ley.

Adicionalmente, los Municipios y sus Entes Públicos deberán observar lo previsto en el artículo 13 de esta Ley. Lo anterior, con excepción de la fracción III, segundo párrafo de dicho artículo, la cual sólo será aplicable para los Municipios de más de 200,000 habitantes, de acuerdo con el último censo o conteo de población que publique el Instituto Nacional de Estadística y Geografía.

Las autorizaciones a las que se hace mención en dichos artículos serán realizadas por las autoridades municipales competentes.

4. Deuda Pública y Obligaciones

Se revelará:

a) La información detallada de cada Financiamiento u Obligación contraída en los términos del Título Tercero Capítulo Uno de la Ley de Disciplina Financiera de las Entidades Federativas y Municipios, incluyendo como mínimo, el importe, tasa, plazo, comisiones y demás accesorios pactados.

<u>El ente no cuenta con información que revelar.</u>

Fundamento Artículo 25 LDF

Artículo 25.- Los Entes Públicos estarán obligados a contratar los Financiamientos y Obligaciones a su cargo bajo las mejores condiciones de mercado.

Una vez celebrados los instrumentos jurídicos relativos, a más tardar 10 días posteriores a la inscripción en el Registro Público Único, el Ente Público deberá publicar en su página oficial de Internet dichos instrumentos. Asimismo, el Ente Público presentará en los informes trimestrales a que se refiere la Ley General de Contabilidad Gubernamental y en su respectiva cuenta pública, la información detallada de cada Financiamiento u Obligación contraída en los términos de este Capítulo, incluyendo como mínimo, el importe, tasa, plazo, comisiones y demás accesorios pactados.

5. Obligaciones a Corto Plazo

Se revelará:

a) La información detallada de las Obligaciones a corto plazo contraídas en los términos del Título Tercero Capítulo Uno de la Ley de Disciplina Financiera de las Entidades Federativas y Municipios, incluyendo por lo menos importe, tasas, plazo, comisiones y cualquier costo relacionado, así mismo se deberá incluir la tasa efectiva.

<u>El ente no cuenta con información que revelar.</u>

Fundamento Artículo 31 LDF

Artículo 31.- Los recursos derivados de las Obligaciones a corto plazo deberán ser destinados exclusivamente a cubrir necesidades de corto plazo, entendiendo dichas necesidades como insuficiencias de liquidez de carácter temporal.

Las Entidades Federativas y los Municipios presentarán en los informes periódicos a que se refiere la Ley General de Contabilidad Gubernamental y en su respectiva cuenta pública, la información detallada de las Obligaciones a corto plazo contraídas en los términos del presente Capítulo, incluyendo por lo menos importe, tasas, plazo, comisiones y cualquier costo relacionado. Adicionalmente, deberá incluir la tasa efectiva de las Obligaciones a corto plazo a que hace referencia el artículo 26, fracción IV, calculada conforme a la metodología que para tal efecto emita la Secretaría.

6. Evaluación de Cumplimiento

Se revelará:

a) La información relativa al cumplimiento de los convenios de Deuda Garantizada.

Fundamento Artículo 40 LDF

Artículo 40.- La Secretaría realizará periódicamente la evaluación del cumplimiento de las obligaciones específicas de responsabilidad hacendaria a cargo de los Estados; a su vez, los Estados realizarán dicha evaluación de las obligaciones a cargo de los Municipios, en términos de lo establecido en los propios convenios. Para ello, los Estados y Municipios enviarán trimestralmente a la Secretaría y al Estado, respectivamente, la información que se especifique en el convenio correspondiente para efectos de la evaluación periódica de cumplimiento. En todo caso, el Estado, a través de la secretaría de finanzas o su equivalente, deberá remitir la evaluación correspondiente de cada Municipio a la Secretaría.

Los Estados y Municipios serán plenamente responsables de la validez y exactitud de la documentación e información que respectivamente entreguen para realizar la evaluación del cumplimiento referida en el párrafo anterior.

La Secretaría y los Estados deberán publicar, a través de su respectiva página oficial de Internet, el resultado de las evaluaciones que realicen en términos de este artículo. Adicionalmente, los Estados y Municipios deberán incluir en un apartado de su respectiva cuenta pública y en los informes que periódicamente entreguen a la Legislatura local, la información relativa al cumplimiento de los convenios.

ORGANIGRAMA PRESIDENCIAL MUNICIPAL, MANUEL DOBLADO.

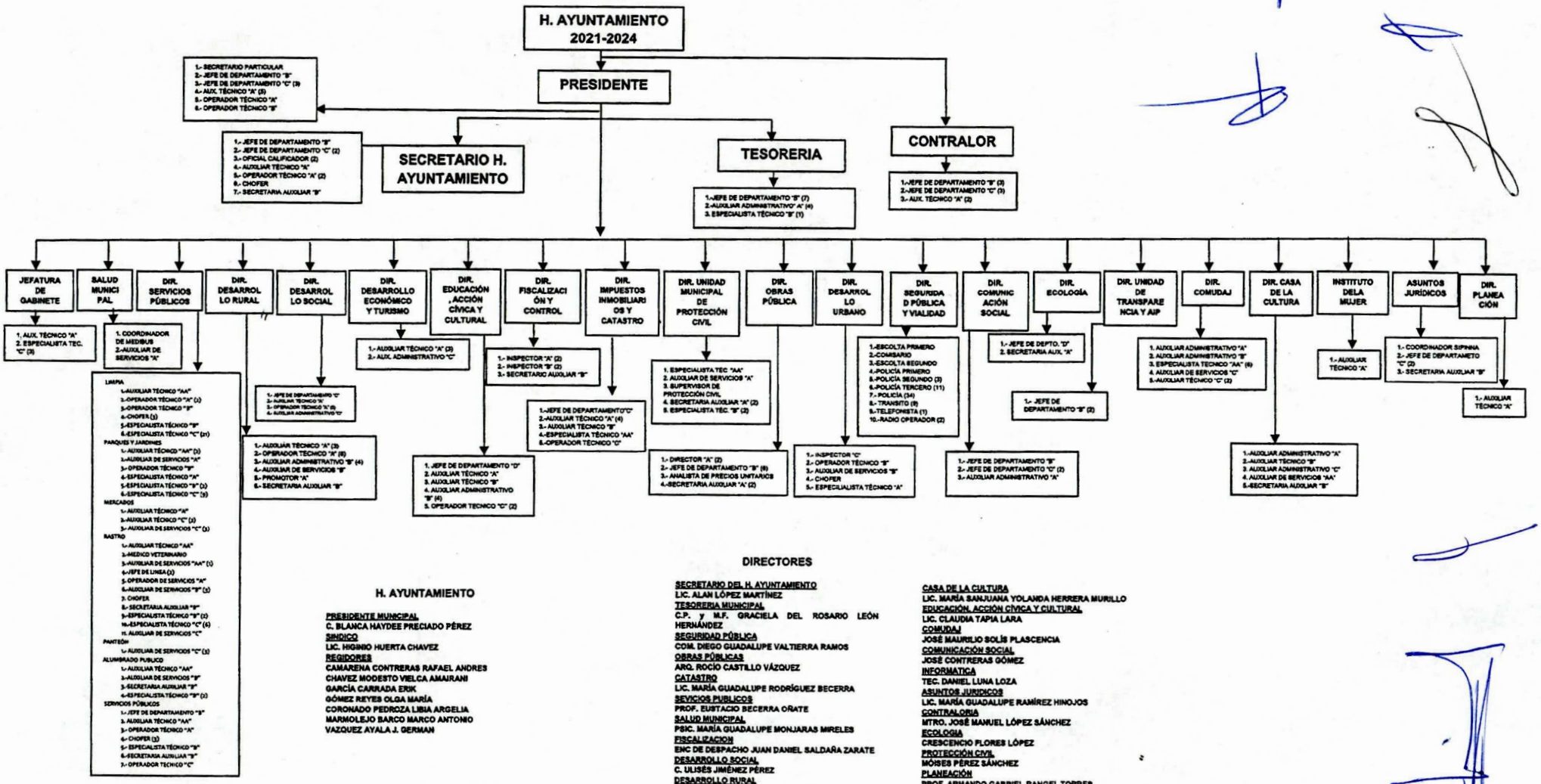

H. AYUNTAMIENTO

PRESIDENTE MUNCIPAL
C. BLANCA HAYDEE PRECIADO PÉREZ
SINDICO
LIC. HIGINIO HUERTA CHAVEZ
REGIDORES
CAMARENA CONTRERAS RAFAEL ANDRES
CHAVEZ MODESTO VIELCA AMAIRANI
GARCÍA CARRADA ERIK
GÓMEZ REYES OLGA MARÍA
CORONADO PEDROZA LIBIA ARGELIA
MARMOLEJO BARCO MARCO ANTONIO
VAZQUEZ AYALA J. GERMAN

DIRECTORES

SECRETARIO DEL H. AYUNTAMIENTO
LIC. ALAN LÓPEZ MARTÍNEZ
TESORERIA MUNICIPAL
C.P. y M.F. GRACIELA DEL ROSARIO LEÓN HERNÁNDEZ
SEGURIDAD PÚBLICA
COM. DIEGO GUADALUPE VALTIERRA RAMOS
OBRAS PÚBLICAS
ARQ. ROCÍO CASTILLO VÁZQUEZ
CATASTRO
LIC. MARÍA GUADALUPE RODRÍGUEZ BECERRA
SEVICIOS PUBLICOS
PROF. EUSTACIO BECERRA ORATE
SALUD MUNICIPAL
PSIC. MARÍA GUADALUPE MONJARAS MIRELES
FISCALIZACION
ENC DE DESPACHO JUAN DANIEL SALDAÑA ZARATE
DESARROLLO SOCIAL
C. ULISÉS JIMÉNEZ PÉREZ
DESARROLLO RURAL
FELIPE DE JESÚS ESPINOZA PRECIADO
DESARROLLO ECONOMICO
MONICA DEL REFUGIO LEÓN CARRERA
DESARROLLO URBANO
FABIAN BRICEÑO GARCÍA

CASA DE LA CULTURA
LIC. MARÍA SANJUANA YOLANDA HERRERA MURILLO
EDUCACIÓN, ACCIÓN CÍVICA Y CULTURAL
LIC. CLAUDIA TAPIA LARA
COMUDAJ
JOSÉ MAURILIO SOLÍS PLASCENCIA
COMUNICACIÓN SOCIAL
JOSÉ CONTRERAS GÓMEZ
INFORMATICA
TEC. DANIEL LUNA LOZA
ASUNTOS JURIDICOS
LIC. MARÍA GUADALUPE RAMÍREZ HINOJOS
CONTRALORIA
MTRO. JOSÉ MANUEL LÓPEZ SÁNCHEZ
ECOLOGIA
CRESCENCIO FLORES LÓPEZ
PROTECCIÓN CIVIL
MÓISES PÉREZ SÁNCHEZ
PLANEACIÓN
PROF. ARMANDO GABRIEL RANGEL TORRES

Cuenta	Nombre de Cuenta	SaldoIni	Cargo	Abono	SaldoFin
1	ACTIVO	421,503,279.21	606,223,077.67	594,404,592.71	433,321,764.17
1.1	ACTIVO CIRCULANTE	50,777,192.85	501,895,917.62	521,812,384.52	30,860,725.95
1.1.1	Efectivo y Equivalentes	18,517,246.29	436,662,833.52	442,734,155.88	12,445,923.93
1.1.1.2	BancosTesorerÃ-a	8,678,858.12	266,811,509.86	270,543,093.76	4,947,274.22
1.1.1.2.0.1.0.0.1.0	BANCOMER (SEGUROS)--01!	0.00	13,106,843.25	13,075,042.10	31,801.15
1.1.1.2.0.1.0.0.2.0	BANCOMER APORT. BENEFI	433,611.08	2,315.96	2,315.96	433,611.08
1.1.1.2.0.1.0.0.3.0	BANCOMER--0448054118	122.15	10,000.00	10,122.15	0.00
1.1.1.2.0.1.0.0.4.0	BANCOMER--0445695724	5,266,428.47	34,121,360.49	39,157,390.91	230,398.05
1.1.1.2.0.1.0.0.5.0	BBVA BANCOMER CTA PUBL	4,109.54	20,263,981.59	20,268,091.13	0.00
1.1.1.2.0.1.0.0.7.0	BANCOMER 0115667208 ING	27,962.04	4,899,705.68	4,584,926.90	342,740.82
1.1.1.2.0.1.0.0.8.0	BANCOMER 0116971571 Gas	0.00	48,079,034.87	49,522,631.71	-1,443,596.84
1.1.1.2.0.3.0.0.2.0	BBAJIO 27457431 CUENTA C	2,946,448.13	13,603,098.51	15,883,292.46	666,254.18
1.1.1.2.0.3.0.0.3.0	BBAJIO 304367370101GASTC	0.00	113,222,241.14	108,536,175.36	4,686,065.78
1.1.1.2.2.0.2.9.0.0	CONVENIO MACRO GEG	176.71	19,502,928.37	19,503,105.08	0.00
1.1.1.5	Fondos con AfectaciÃ³n Espec	9,838,388.17	169,851,323.66	172,191,062.12	7,498,649.71
1.1.1.5.0.1.0.0.1.0	BANCOMER INST EST CULTI	0.00	181,680.00	153,704.72	27,975.28
1.1.1.5.0.1.0.0.2.0	0193758028 FAIM 2013	-14,875.00	0.00	0.00	-14,875.00
1.1.1.5.0.1.0.0.4.0	0193886050 PDIBC 2013	24,995.46	0.00	0.00	24,995.46
1.1.1.5.0.1.0.0.5.0	VIVIENDA DIGNA 2013	18,627.72	0.00	18,630.95	-3.23
1.1.1.5.0.1.0.0.6.0	0166688853 SABES 2009	7,630.24	0.00	7,631.24	-1.00
1.1.1.5.0.1.0.0.7.0	BANCOMER 0166603114 REH	2,015.35	0.00	2,016.35	-1.00
1.1.1.5.0.1.0.0.8.0	BANCOMER 0161849409 FON	2,088.34	1,971,367.81	1,969,131.56	4,324.59
1.1.1.5.0.1.0.1.0.0	BANCOMER 0195307473 FOF	-0.20	0.00	0.00	-0.20
1.1.1.5.0.1.0.1.1.0	BANCOMER 0195628350 FON	-198.57	0.00	0.00	-198.57
1.1.1.5.0.1.0.1.4.0	BANCOMER 0197713614 PISI	4.54	0.00	0.00	4.54
1.1.1.5.0.1.0.1.5.0	BANCOMER 0197838603 PIDI	-0.04	0.00	0.00	-0.04
1.1.1.5.0.1.0.1.7.0	INMUJERES 2015 CTA 01999	224.25	0.00	225.25	-1.00
1.1.1.5.0.1.0.1.8.0	BORDERIA 2016 BANCOMER	-0.01	0.00	0.00	-0.01
1.1.1.5.0.1.0.1.9.0	FORTALECE 2016 BANCOME	184,465.53	0.00	0.00	184,465.53
1.1.1.5.0.1.0.2.0.0	PISBCC 2016 BANCOMER 10	85,062.59	0.00	0.00	85,062.59
1.1.1.5.0.1.0.2.2.0	PROGRAMA MAS 2016 BANC	0.46	0.00	1.46	-1.00
1.1.1.5.0.1.0.2.3.0	BANCOMER FDO.I 2011--018	-4,865.61	0.00	0.00	-4,865.61
1.1.1.5.0.1.0.2.4.0	BANCOMER F I 2007--015451	115,785.63	0.00	0.00	115,785.63
1.1.1.5.0.1.0.2.5.0	BANCOMER F I 2008--015943	268,926.27	0.00	0.00	268,926.27
1.1.1.5.0.1.0.2.6.0	BANCOMER F I 2009--016433	6,602.16	0.00	0.00	6,602.16
1.1.1.5.0.1.0.2.7.0	BANCOMER FI 2005--014652	-153,386.05	0.00	0.00	-153,386.05
1.1.1.5.0.1.0.3.0.0	BANCOMER 0198264260 FI 2	-77,119.17	0.00	0.00	-77,119.17
1.1.1.5.0.1.0.3.1.0	BANCOMER FII 2004014275	-99,107.69	0.00	0.00	-99,107.69
1.1.1.5.0.1.0.3.2.0	BANCOMER F II 2008015943	68,775.17	0.00	0.00	68,775.17
1.1.1.5.0.1.0.3.4.0	PROGRAMA 2X1 MIGRANTE	0.67	0.00	0.00	0.67
1.1.1.5.0.1.0.3.5.0	BMR 0109591400 PROGRAM	63,868.72	0.00	0.00	63,868.72
1.1.1.5.0.1.0.3.6.0	BMR 0110359203 PAQUETE	4.18	0.00	0.00	4.18
1.1.1.5.0.1.0.3.7.0	BANCOMER 0110359238 BOF	595.16	0.00	0.00	595.16
1.1.1.5.0.1.0.4.0.0	BANCOMER 0110529605 FOF	-0.43	0.00	0.00	-0.43
1.1.1.5.0.1.0.4.1.0	BANCOMER 0110845302 FAM	-486.95	0.00	0.00	-486.95
1.1.1.5.0.1.0.4.7.0	BMR 0111372998 FAIS 2018 F	38,764.57	0.00	38,770.41	-5.84
1.1.1.5.0.1.0.4.8.0	BNR 0111373161 FORTAMUN	-525.03	0.00	0.00	-525.03
1.1.1.5.0.1.0.4.9.0	BANCOMER 0111557882 PAC	-2.04	0.00	0.00	-2.04
1.1.1.5.0.1.0.5.2.0	BANCOMER 0111537873 APC	-0.15	0.00	0.00	-0.15
1.1.1.5.0.1.0.5.6.0	BMR 112144921 2X1 4ta ETAI	-79.73	0.00	0.00	-79.73
1.1.1.5.0.1.0.5.7.0	BMR 112144956 2X1 5ta ETAI	-52.19	0.00	0.00	-52.19
1.1.1.5.0.1.0.5.8.0	BMR 112144964 2X1 6ta ETAI	-40.03	0.00	0.00	-40.03
1.1.1.5.0.1.0.7.2.0	BANCOMER 0114020626 VIVI	445,117.32	0.00	0.00	445,117.32
1.1.1.5.0.1.0.7.8.0	BANCOMER 0115279348 PRC	2,956.17	1.28	0.03	2,957.42
1.1.1.5.0.1.0.7.9.0	BANCOMER 0114738683 TEC	9.22	1.78	11.00	0.00
1.1.1.5.0.1.0.8.0.0	BANCOMER 0115260701 TRA	1.00	0.00	0.00	1.00
1.1.1.5.0.1.0.8.4.0	BANCOMER 0115337631 CON	355,218.55	16.77	355,235.32	0.00
1.1.1.5.0.1.0.8.6.0	BANCOMER 0115363799 MI F	311,616.00	415,837.47	727,453.47	0.00
1.1.1.5.0.1.0.8.7.0	BANCOMER 0115667208 ING	0.66	0.00	0.00	0.66
1.1.1.5.0.1.0.8.8.0	BANCOMER 0115382262 RES	0.10	0.00	0.00	0.10
1.1.1.5.0.1.0.9.1.0	BANCOMER 0115533767 FISI	1,906,081.11	1,445,501.77	3,351,582.88	0.00
1.1.1.5.0.1.0.9.3.0	BANCOMER 0115485711 serv	108,929.51	1,086,302.28	1,195,231.79	0.00
1.1.1.5.0.1.0.9.4.0	BANCOMER 0115683505 REH	202,049.91	11,949,900.64	12,151,950.55	0.00
1.1.1.5.0.1.0.9.5.0	BANCOMER 0115688485 EME	180,586.19	21,176,220.51	21,356,806.70	0.00
1.1.1.5.0.1.0.9.6.0	BANCOMER 0116494048 CON	0.00	14,062,267.42	14,062,267.42	0.00

1.1.1.5.0.1.0.9.7.0	BANCOMER 0116574866 FOF	0.00	204,075.18	204,075.18	0.00
1.1.1.5.0.1.0.9.8.0	BANCOMER 0116713300 SEM	0.00	600,001.17	600,001.17	0.00
1.1.1.5.0.1.0.9.9.0	BANCOMER 0116767060 FON	0.00	560,455.82	331,750.00	228,705.82
1.1.1.5.0.1.1.0.0.0	BANCOMER 0113746186 COI	0.00	0.00	147,341.61	-147,341.61
1.1.1.5.0.1.1.0.1.0	BANCOMER 0117134266 FISI	0.00	2,143,998.65	2,143,998.65	0.00
1.1.1.5.0.1.1.0.2.0	BANCOMER 0116847277 CAF	0.00	440,000.00	440,000.00	0.00
1.1.1.5.0.2.0.0.1.0	BANAMEX--5202	47,251.49	0.00	0.00	47,251.49
1.1.1.5.0.2.0.0.2.0	BANAMEX--6012	11,802.65	0.00	0.00	11,802.65
1.1.1.5.0.2.0.0.3.0	BANAMEX FIDEICOMISO MP/	146,011.92	0.00	0.00	146,011.92
1.1.1.5.0.2.0.0.4.0	PROGRAMA PULGON AMARI	8.69	0.00	0.00	8.69
1.1.1.5.0.2.0.0.5.0	PISBCC 2015 BANAMEX CTA	427,221.13	0.00	0.00	427,221.13
1.1.1.5.0.2.0.0.6.0	BORDERIA 2015 BANAMEX C	-399,633.10	0.00	0.00	-399,633.10
1.1.1.5.0.2.0.0.7.0	PROGRAMA PIDMC 2015 CT/	-44.31	0.00	0.00	-44.31
1.1.1.5.0.2.0.0.8.0	PROGRAMA FAMI 2015 BAN/	1,409.08	0.00	0.00	1,409.08
1.1.1.5.0.2.0.0.9.0	CAMINOS RURALES 2016 SD	3,093.12	0.00	0.00	3,093.12
1.1.1.5.0.2.0.1.0.0	TECHO FIRME 2016 PIDH 70(	235,861.47	0.00	0.00	235,861.47
1.1.1.5.0.2.0.1.2.0	PISBCC 2016 BANAMEX 700E	-57.29	0.00	0.00	-57.29
1.1.1.5.0.2.0.1.4.0	BMX 70078453565 PIDMC 20'	348.00	0.00	0.00	348.00
1.1.1.5.0.2.0.1.6.0	BMX 7008537539 FORTAMUN	-213,002.27	0.00	0.00	-213,002.27
1.1.1.5.0.2.0.3.3.0	BANAMEX 859613 3X1 2017 L	-47.10	0.00	0.00	-47.10
1.1.1.5.0.2.0.3.4.0	BANAMEX 6832840 PISBCC 2	14,925.06	0.00	0.00	14,925.06
1.1.1.5.0.2.0.3.6.0	BMX 909868 3X1 2017 COL. C	348.00	0.00	0.00	348.00
1.1.1.5.0.2.0.4.0.0	BMX 7010/2275874 CLDORES	330.96	0.00	0.00	330.96
1.1.1.5.0.2.0.4.2.0	BMX 7011/7127883 PIDMC	348.00	0.00	0.00	348.00
1.1.1.5.0.3.0.0.1.0	FONDO DE CULTURA 2015 B	-0.01	0.00	0.00	-0.01
1.1.1.5.0.3.0.0.3.0	3X1 MIGRANTES 2015 COM T	-0.01	0.00	0.00	-0.01
1.1.1.5.0.3.0.0.4.0	3X1 MIGRANTES 15 RANCHC	0.01	0.00	0.00	0.01
1.1.1.5.0.3.0.0.5.0	PROGRAMA MAS 2015 13374	0.51	0.00	0.00	0.51
1.1.1.5.0.3.0.0.9.0	BANBAJIO FII 2016 14995971	0.14	0.00	0.00	0.14
1.1.1.5.0.3.0.1.1.0	BBAJIO 17677808 CREDITO 2	200,010.31	21.95	1.67	200,030.59
1.1.1.5.0.3.0.1.5.0	BBAJIO 18917690 PDR 2017	-0.01	0.00	0.00	-0.01
1.1.1.5.0.3.0.1.6.0	BBAJIO 19045616 PROG. MA:	0.03	0.00	0.00	0.03
1.1.1.5.0.3.0.1.8.0	BBAJIO 20002754 CALENTAD	888,946.51	0.00	0.00	888,946.51
1.1.1.5.0.3.0.1.9.0	BBAJIO 19843259 ESTUFAS /	0.03	0.00	0.00	0.03
1.1.1.5.0.3.0.2.4.0	BBAJIO 21558887 INMUJERE	-0.03	0.00	0.00	-0.03
1.1.1.5.0.3.0.2.7.0	BBAJIO 22764575 REH CANC	0.77	0.00	0.00	0.77
1.1.1.5.0.3.0.3.0.0	BBAJIO 27456060 FORTAMUI	2,212.73	0.00	2,212.73	0.00
1.1.1.5.0.3.0.3.1.0	BBAJIO 27455872 FAIS FOND	5,347,706.40	3,131.52	5,350,837.92	0.00
1.1.1.5.0.3.0.3.2.0	BANBAJIO 284388280101 AP	114,365.33	496.09	114,861.42	0.00
1.1.1.5.0.3.0.3.3.0	BANBAJIO 304492350101 AR	0.43	1,105,136.47	1,105,136.90	0.00
1.1.1.5.0.3.0.3.4.0	BANBAJIO 305013730101 AR	0.00	442,147.19	442,147.19	0.00
1.1.1.5.0.3.0.3.5.0	BANBAJIO 30433700 0101 FA	0.00	55,348,328.35	54,631,632.64	716,695.71
1.1.1.5.0.3.0.3.6.0	BANBAJIO 304363070101 FO	0.00	44,469,016.02	39,991,563.68	4,477,452.34
1.1.1.5.0.3.0.3.7.0	BANBAJIO 30647077 0101 PA	46,666.86	2.34	46,669.20	0.00
1.1.1.5.0.3.0.3.8.0	BANBAJIO 317064760101 MI	0.00	51,937.51	51,937.51	0.00
1.1.1.5.0.3.0.3.9.0	BANBAJIO 342695890101 FAI	0.00	154,692.62	154,692.62	0.00
1.1.1.5.0.3.0.4.0.0	BANBAJIO 345359140101 FIS	0.00	1,000,004.76	0.00	1,000,004.76
1.1.1.5.0.4.0.0.1.0	INTERACCIONES 300194140	7,384.75	0.00	0.00	7,384.75
1.1.1.5.0.4.0.0.2.0	FIDEICOMISO 11453 DEUDA	-1,095,344.46	11,038,780.29	11,041,550.93	-1,098,115.10
1.1.1.5.0.5.0.0.2.0	SANTAN 18000077697 PDR A	-1.48	0.00	0.00	-1.48
1.1.2	Derechos a Recibir Efectivo o I	18,577,354.20	15,298,162.16	16,796,484.30	17,079,032.06
1.1.2.2	Cuentas por Cobrar a Corto Pl	730,494.36	69,860.72	70,671.97	729,683.11
1.1.2.2.0.0.0.0.1.0	ISR POR COMPENSAR	1,603.16	0.00	0.00	1,603.16
1.1.2.2.0.0.0.0.2.0	IMPUESTO CEDULAR POR C	311.11	0.00	0.00	311.11
1.1.2.2.0.0.0.0.3.0	CREDITO AL SALARIO POR (	719,090.15	0.00	0.00	719,090.15
1.1.2.2.0.0.0.0.4.0	SUBSIDIO PARA EL EMPLEO	9,455.49	69,860.72	70,671.97	8,644.24
1.1.2.2.0.0.0.0.5.0	IVA RETENIDO	34.45	0.00	0.00	34.45
1.1.2.3	Deudores Diversos por Cobrar	433,484.96	3,718,402.82	4,243,058.84	-91,171.06
1.1.2.3.0.0.0.0.1.0	Funcionarios y empleados	286,398.32	115,929.43	138,933.16	263,394.59
1.1.2.3.0.0.0.0.3.0	Gastos por Comprobar	53,521.43	2,680,063.64	3,169,598.75	-436,013.68
1.1.2.3.0.0.0.1.1.0	Anticipos de Nómina	93,390.73	922,409.75	934,352.45	81,448.03
1.1.2.3.0.0.0.1.2.0	Excedentes de Nómina	174.48	0.00	174.48	0.00
1.1.2.5	Deudores por Anticipos de la T	79,460.00	123,518.00	123,518.00	79,460.00
1.1.2.5.0.0.0.0.1.0	Fondo Fijo	0.00	123,518.00	123,518.00	0.00
1.1.2.5.0.0.0.0.2.0	COMISION FEDERAL DE ELE	79,460.00	0.00	0.00	79,460.00
1.1.2.9	Otros Derechos a Recibir Efect	17,333,914.88	11,386,380.62	12,359,235.49	16,361,060.01

1.1.2.9.0.0.0.0.1.0	Otros deudores	17,333,914.88	11,386,380.62	12,359,235.49	16,361,060.01
1.1.3	Derechos a Recibir Bienes o S	13,682,592.36	49,934,921.94	62,281,744.34	1,335,769.96
1.1.3.1	Anticipo a Proveedores por Ad	326,540.00	5,805,373.75	5,680,868.36	451,045.39
1.1.3.1.0.0.0.0.1.0	Ant Prov Prest Serv C P	326,540.00	5,805,373.75	5,680,868.36	451,045.39
1.1.3.2	Anticipo a Proveedores por Ad	187,688.00	0.00	0.00	187,688.00
1.1.3.2.0.0.0.0.1.0	Ant Prov Ad Bienes Muebles e	187,688.00	0.00	0.00	187,688.00
1.1.3.4	Anticipo a Contratistas por Obr	13,168,364.36	44,129,548.19	56,600,875.98	697,036.57
1.1.3.4.0.0.0.0.1.0	Ant Contratistas C P	13,168,364.36	44,129,548.19	56,600,875.98	697,036.57
1.2	ACTIVO NO CIRCULANTE	370,726,086.36	104,327,160.05	72,592,208.19	402,461,038.22
1.2.3	Bienes Inmuebles, Infraestruct	343,267,245.30	103,790,192.70	69,912,019.61	377,145,418.39
1.2.3.1	Terrenos	6,789,229.64	0.00	0.00	6,789,229.64
1.2.3.1.0.5.8.1.1.0	Terrenos	6,789,229.64	0.00	0.00	6,789,229.64
1.2.3.3	Edificios no Habitacionales	4,760,402.74	0.00	0.00	4,760,402.74
1.2.3.3.0.5.8.3.1.0	Edificios e instalaciones	4,760,402.74	0.00	0.00	4,760,402.74
1.2.3.5	Construcciones en Proceso en	327,512,418.87	103,790,192.70	69,912,019.61	361,390,591.96
1.2.3.5.1.6.1.1.1.0	Edificación habitacional	7,035,046.75	0.00	0.00	7,035,046.75
1.2.3.5.2.6.1.2.1.0	Edificación no habitacional	30,797,245.35	419,178.48	0.00	31,216,423.83
1.2.3.5.3.6.1.3.1.0	Constr obras p abastecde agua	19,543,127.73	3,091,781.47	0.00	22,634,909.20
1.2.3.5.4.6.1.4.1.0	División de terrenos y Constr d	181,737,758.85	100,279,232.75	69,912,019.61	212,104,971.99
1.2.3.5.5.6.1.5.1.0	Construcción de vías de comu	11,488,948.71	0.00	0.00	11,488,948.71
1.2.3.5.9.6.1.9.1.0	Trabajos de acabados en edific	76,910,291.48	0.00	0.00	76,910,291.48
1.2.3.6	Construcciones en Proceso en	4,205,194.05	0.00	0.00	4,205,194.05
1.2.3.6.2.6.2.2.1.0	Edificación no habitacional	845,025.65	0.00	0.00	845,025.65
1.2.3.6.4.6.2.4.1.0	División de terrenos y Constr d	3,089,804.27	0.00	0.00	3,089,804.27
1.2.3.6.5.6.2.5.1.0	Construcción de vías de comu	270,364.13	0.00	0.00	270,364.13
1.2.4	Bienes Muebles	34,649,587.11	536,967.35	59,508.00	35,127,046.46
1.2.4.1	Mobiliario y Equipo de Adminis	4,145,491.19	163,569.63	0.00	4,309,060.82
1.2.4.1.1.5.1.1.1.0	Muebles de oficina y estantería	2,014,136.72	48,248.78	0.00	2,062,385.50
1.2.4.1.2.5.1.2.1.0	Muebles excepto de oficina y e	399,845.08	0.00	0.00	399,845.08
1.2.4.1.3.5.1.5.1.0	Computadoras y equipo periférı	1,094,268.93	115,320.85	0.00	1,209,589.78
1.2.4.1.9.5.1.9.1.0	Otros mobiliarios y equipos de	637,240.46	0.00	0.00	637,240.46
1.2.4.2	Mobiliario y Equipo Educaciona	607,856.97	11,899.30	0.00	619,756.27
1.2.4.2.1.5.2.1.1.0	Equipo de audio y de video	41,378.01	0.00	0.00	41,378.01
1.2.4.2.2.5.2.2.1.0	Aparatos deportivos	397,000.00	0.00	0.00	397,000.00
1.2.4.2.3.5.2.3.1.0	Camaras fotograficas y de vide	96,328.90	11,899.30	0.00	108,228.20
1.2.4.2.9.5.2.9.1.0	Otro mobiliario y equipo educa	73,150.06	0.00	0.00	73,150.06
1.2.4.3	Equipo e Instrumental MÃ©dic	206,656.68	0.00	0.00	206,656.68
1.2.4.3.1.5.3.1.1.0	Equipo para uso médico denta	206,656.68	0.00	0.00	206,656.68
1.2.4.4	VehÃ-culos y Equipo de Transp	15,670,026.66	0.00	0.00	15,670,026.66
1.2.4.4.1.5.4.1.1.0	Automóviles y camiones	15,469,546.64	0.00	0.00	15,469,546.64
1.2.4.4.2.5.4.2.1.0	Carrocerías y remolques	200,480.02	0.00	0.00	200,480.02
1.2.4.5	Equipo de Defensa y Seguridad	25,520.00	0.00	0.00	25,520.00
1.2.4.5.0.5.5.1.1.0	Equipo de defensa y de seguri	25,520.00	0.00	0.00	25,520.00
1.2.4.6	Maquinaria, Otros Equipos y H	13,959,467.61	361,498.42	59,508.00	14,261,458.03
1.2.4.6.2.5.6.2.1.0	Maquinaria y equipo industrial	154,289.25	0.00	0.00	154,289.25
1.2.4.6.3.5.6.3.1.0	Maquinaria y equipo de constru	10,366,495.87	0.00	0.00	10,366,495.87
1.2.4.6.4.5.6.4.1.0	Sistemas de aire acondicionad	25,219.69	0.00	0.00	25,219.69
1.2.4.6.5.5.6.5.1.0	Equipo de comunicación y tele	1,901,681.70	0.00	0.00	1,901,681.70
1.2.4.6.6.5.6.6.1.0	Epo de generación eléctr,apara	74,446.12	0.00	0.00	74,446.12
1.2.4.6.7.5.6.7.1.0	Herramientas y maquinas herr	1,406,262.92	361,498.42	59,508.00	1,708,253.34
1.2.4.6.9.5.6.9.1.0	Otros equipos	31,072.06	0.00	0.00	31,072.06
1.2.4.7	Colecciones, Obras de Arte y C	34,568.00	0.00	0.00	34,568.00
1.2.4.7.1.5.1.3.3.0	Otros bienes artísticos culturale	34,568.00	0.00	0.00	34,568.00
1.2.5	Activos Intangibles	278,400.00	0.00	0.00	278,400.00
1.2.5.1	Software	278,400.00	0.00	0.00	278,400.00
1.2.5.1.0.5.9.1.1.0	Software	278,400.00	0.00	0.00	278,400.00
1.2.6	DepreciaciÃ³n, Deterioro y Am	-8,294,707.18	0.00	2,620,680.58	-10,915,387.76
1.2.6.3	DepreciaciÃ³n Acumulada de E	-8,294,707.18	0.00	2,620,680.58	-10,915,387.76
1.2.6.3.0.5.1.1.1.0	Muebles de oficina y estantería	-246,825.85	0.00	121,558.15	-368,384.00
1.2.6.3.0.5.1.2.1.0	Muebles excepto de oficina y e	-118,658.00	0.00	39,984.53	-158,642.53
1.2.6.3.0.5.1.5.1.0	Computadoras y equipo periférı	-599,500.25	0.00	224,158.76	-823,659.01
1.2.6.3.0.5.1.9.1.0	Otros mobiliarios y equipos de	-163,830.77	0.00	63,724.03	-227,554.80
1.2.6.3.0.5.2.1.1.0	Equipo de audio y de video	-7,912.47	0.00	2,623.60	-10,536.07
1.2.6.3.0.5.2.2.1.0	Aparatos deportivos	-120,908.33	0.00	39,700.00	-160,608.33
1.2.6.3.0.5.2.3.1.0	Camaras fotograficas y de vide	-21,596.50	0.00	13,861.13	-35,457.63
1.2.6.3.0.5.2.9.1.0	Otro mobiliario y equipo educa	-21,173.39	0.00	7,315.02	-28,488.41

1.2.6.3.0.5.3.1.1.0	Equipo para uso médico denta	-60,451.52	0.00	20,665.66	-81,117.18
1.2.6.3.0.5.4.1.1.0	Automóviles y camiones	-4,841,860.77	0.00	1,330,361.73	-6,172,222.50
1.2.6.3.0.5.4.2.1.0	Carrocerías y remolques	-67,860.00	0.00	22,620.00	-90,480.00
1.2.6.3.0.5.6.3.1.0	Maquinaria y equipo de constru	-1,206,670.67	0.00	658,184.00	-1,864,854.67
1.2.6.3.0.5.6.4.1.0	Sistemas de aire acondicionad	-8,826.89	0.00	2,521.97	-11,348.86
1.2.6.3.0.5.6.5.1.0	Equipo de comunicación y tele	-53,695.10	0.00	23,532.00	-77,227.10
1.2.6.3.0.5.6.6.1.0	Accesorios de iluminación	-6,562.53	0.00	2,250.00	-8,812.53
1.2.6.3.0.5.6.7.1.0	Herramientas y maquinas herr	-745,959.49	0.00	46,815.12	-792,774.61
1.2.6.3.0.5.6.9.1.0	Otros equipos	-2,414.65	0.00	804.88	-3,219.53
1.2.7	Activos Diferidos	825,561.13	0.00	0.00	825,561.13
1.2.7.1	Estudios, FormulaciÃ³n y Evalu	825,561.13	0.00	0.00	825,561.13
1.2.7.1.0.6.3.1.1.0	Estudios e Investigaciones	825,561.13	0.00	0.00	825,561.13
2	PASIVO	-43,511,119.12	304,116,581.02	295,194,380.66	-34,588,918.76
2.1	PASIVO CIRCULANTE	-34,511,119.12	302,616,581.02	295,194,380.66	-27,088,918.76
2.1.1	Cuentas por Pagar a Corto Pla	-27,586,369.62	292,768,807.56	290,373,645.32	-25,191,207.38
2.1.1.1	Servicios Personales por Paga	-5,280,581.32	54,762,094.47	49,681,309.03	-199,795.88
2.1.1.1.0.0.0.0.1.0	SERVICIOS PERSONALES P(	-5,280,581.32	54,762,094.47	49,681,309.03	-199,795.88
2.1.1.2	Proveedores por Pagar a Corto	-4,333,544.85	81,879,669.62	86,704,163.04	-9,158,038.27
2.1.1.2.0.0.0.0.1.0	Proveedores por pagar CP	-4,334,851.05	81,542,059.17	84,339,547.07	-7,132,338.95
2.1.1.2.0.0.1.7.3.0	PASIVOS CAPITULO 3000 AL	-2,610.00	0.00	0.00	-2,610.00
2.1.1.2.0.0.1.7.4.0	PASIVOS CAPITULO 4000 AL	1,237,070.42	0.00	0.00	1,237,070.42
2.1.1.2.0.0.1.8.2.0	PASIVOS CAPITULO 2000 AL	-206,433.58	0.00	0.00	-206,433.58
2.1.1.2.0.0.1.8.3.0	PASIVOS CAPITULO 3000 AL	-628,928.38	0.00	0.00	-628,928.38
2.1.1.2.0.0.1.9.2.0	PASIVOS CAPITULO 2000 AL	-82,318.47	0.00	0.00	-82,318.47
2.1.1.2.0.0.2.0.2.0	PASIVOS CAPITULO 2000 AL	-16,105.21	16,105.21	0.00	0.00
2.1.1.2.0.0.2.0.3.0	PASIVOS CAPITULO 3000 AL	-299,368.58	304,105.24	0.00	4,736.66
2.1.1.2.0.0.2.1.2.0	PASIVOS CAPITULO 2000 AL	0.00	17,400.00	304,352.37	-286,952.37
2.1.1.2.0.0.2.1.3.0	PASIVOS CAPITULO 3000 AL	0.00	0.00	2,060,263.60	-2,060,263.60
2.1.1.3	Contratistas por Obras PÃºblica	-5,950,738.41	108,331,521.05	107,340,074.05	-4,959,291.41
2.1.1.3.0.0.0.0.1.0	Contratistas por pagar CP	-4,857,094.29	107,159,706.90	107,167,698.37	-4,865,085.76
2.1.1.3.0.0.1.8.6.0	PASIVOS CAPITULO 6000 AL	35,600.48	0.00	0.00	35,600.48
2.1.1.3.0.0.2.0.6.0	PASIVOS CAPITULO 6000 AL	-1,129,244.60	1,171,814.15	42,569.55	0.00
2.1.1.3.0.0.2.1.6.0	PASIVOS CAPITULO 6000 AL	0.00	0.00	129,806.13	-129,806.13
2.1.1.5	Transferencias Otorgadas por I	-2,709,339.00	1,500,352.19	86,130.64	-1,295,117.45
2.1.1.5.0.0.0.0.1.0	Transferencias otorgadas por p	0.00	32,830.64	32,830.64	0.00
2.1.1.5.0.0.1.7.4.0	PASIVOS CAPITULO 4000 AL	-1,353,669.02	0.00	0.00	-1,353,669.02
2.1.1.5.0.0.1.9.4.0	PASIVOS CAPITULO 4000 AL	-5,400.00	117,251.57	0.00	111,851.57
2.1.1.5.0.0.2.0.4.0	PASIVOS CAPITULO 4000 AL	-1,350,269.98	1,350,269.98	0.00	0.00
2.1.1.5.0.0.2.1.4.0	PASIVOS CAPITULO 4000 AL	0.00	0.00	53,300.00	-53,300.00
2.1.1.7	Retenciones y Contribuciones p	-5,595,980.59	9,895,682.12	9,618,292.53	-5,318,591.00
2.1.1.7.0.0.0.0.1.0	RETENCIONES DE ISR DE TF	-2,112,906.91	4,445,163.27	4,446,217.98	-2,113,961.62
2.1.1.7.0.0.0.0.2.0	RETENCIONES DE ISR HONC	-37,446.49	416,884.63	470,450.61	-91,012.47
2.1.1.7.0.0.0.0.3.0	RETENCION ISR POR ARREN	-53,217.83	81,468.36	85,893.12	-57,642.59
2.1.1.7.0.0.0.0.4.0	RETENCION ISR POR SERVI	-84,845.67	71,200.86	72,458.44	-86,103.25
2.1.1.7.0.0.0.0.5.0	CAS POR PAGAR	-937.24	0.00	0.00	-937.24
2.1.1.7.0.0.0.0.6.0	IVA POR PAGAR	-863.64	0.00	0.00	-863.64
2.1.1.7.0.0.1.0.1.0	RETENCIONES CEDULAR PC	532.51	20,065.08	22,048.19	-1,450.60
2.1.1.7.0.0.1.0.2.0	RETENCION CEDULAR SERV	-5,333.02	14,957.64	17,221.21	-7,596.59
2.1.1.7.0.0.1.0.3.0	IMPUESTO SOBRE NOMINA	-209,195.73	177,954.00	118,173.00	-149,414.73
2.1.1.7.0.0.2.0.1.0	CUOTAS IMSS PATRONAL	-1,060,873.45	1,514,979.11	1,058,613.85	-604,508.19
2.1.1.7.0.0.2.0.2.0	CUOTAS IMSS TRABAJADOR	-106,712.53	891,854.33	877,006.44	-91,864.64
2.1.1.7.0.0.2.0.3.0	CUOTAS RETIRO CESANTIA	-1,131,615.38	1,214,715.33	832,553.28	-749,453.33
2.1.1.7.0.0.2.0.4.0	CREDITOS INFONAVIT	-719,183.28	369,599.58	919,259.62	-1,268,843.32
2.1.1.7.0.0.2.0.5.0	FONDO DE AHORRO PARA E	-3,199.99	428,976.12	429,754.30	-3,978.17
2.1.1.7.0.0.3.0.1.0	DIVO	-31,422.18	0.00	0.00	-31,422.18
2.1.1.7.0.0.4.0.1.0	FONACOT	-6,591.39	0.00	0.00	-6,591.39
2.1.1.7.0.0.4.0.2.0	CLINICA DE LENTES	-200.00	0.00	0.00	-200.00
2.1.1.7.0.0.4.0.3.0	IMPULSORA PROMOBIEN SA	4,255.39	70,175.45	8,800.98	65,629.86
2.1.1.7.0.0.4.0.4.0	ESPINOZA AGUADO GERARI	-600.00	0.00	0.00	-600.00
2.1.1.7.0.0.5.0.1.0	SANCIONES A CONTRATIST/	-31,297.83	111,359.53	193,512.68	-113,450.98
2.1.1.7.0.0.6.0.1.0	PENSIONES ALIMENTICIAS	6,807.87	39,000.00	39,000.00	6,807.87
2.1.1.7.0.0.6.0.2.0	RETENCIONES POR AUTORI	-11,133.80	27,328.83	27,328.83	-11,133.80
2.1.1.9	Otras Cuentas por Pagar a Co	-3,716,185.45	36,399,488.11	36,943,676.03	-4,260,373.37
2.1.1.9.0.0.0.0.1.0	Otras ctas por pagar CP	-3,638,393.16	36,399,488.11	36,943,676.03	-4,182,581.08
2.1.1.9.0.0.0.0.2.0	REC. LIMPIEZA Y DESAZOLV	-69,042.29	0.00	0.00	-69,042.29
2.1.1.9.0.0.0.0.3.0	AP. BENEFICIARIOS NEGOC	-8,750.00	0.00	0.00	-8,750.00

2.1.3	PorciÃ³n a Corto Plazo de la D	0.00	6,625,000.00	1,625,000.00	5,000,000.00
2.1.3.1	PorciÃ³n a Corto Plazo de la D	0.00	6,625,000.00	1,625,000.00	5,000,000.00
2.1.3.1.2.9.1.1.1.0	AMORT. DE LA DEUDA INTEF	0.00	1,625,000.00	1,625,000.00	0.00
2.1.3.1.2.9.1.1.2.0	AMORTIZACION DE LA DEUD	0.00	5,000,000.00	0.00	5,000,000.00
2.1.5	Pasivos Diferidos a Corto Plaz	-5,000,000.00	0.00	0.00	-5,000,000.00
2.1.5.9	Otros Pasivos Diferidos a Cort	-5,000,000.00	0.00	0.00	-5,000,000.00
2.1.5.9.0.0.2.0.1.0	DEUDA ESTATAL GOBIERNC	-5,000,000.00	0.00	0.00	-5,000,000.00
2.1.9	Otros Pasivos a Corto Plazo	-1,924,749.50	3,222,773.46	3,195,735.34	-1,897,711.38
2.1.9.1	Ingresos por Clasificar	-1,924,749.50	3,222,773.46	3,195,735.34	-1,897,711.38
2.1.9.1.0.0.0.0.1.0	INGRESOS POR CLASIFICAR	-1,924,749.50	3,222,773.46	3,195,735.34	-1,897,711.38
2.2	PASIVO NO CIRCULANTE	-9,000,000.00	1,500,000.00	0.00	-7,500,000.00
2.2.3	Deuda PÃºblica a Largo Plazo	-9,000,000.00	1,500,000.00	0.00	-7,500,000.00
2.2.3.3	PrÃ©stamos de la Deuda PÃºt	-9,000,000.00	1,500,000.00	0.00	-7,500,000.00
2.2.3.3.0.0.1.0.1.0	ENDEUDAMIENTO INTERNO	-9,000,000.00	1,500,000.00	0.00	-7,500,000.00
3	HACIENDA PUBLICA/ PATRIM	-377,992,160.09	56,115,421.70	58,556,040.64	-380,432,779.03
3.1	HACIENDA PUBLICA/PATRIM	-19,220,339.54	0.00	0.00	-19,220,339.54
3.1.1	Aportaciones	-16,698,885.80	0.00	0.00	-16,698,885.80
3.1.1.0	Aportaciones	-16,698,885.80	0.00	0.00	-16,698,885.80
3.1.1.0.0.0.0.0.1.0	PATRIMONIO GANADO	-16,698,885.80	0.00	0.00	-16,698,885.80
3.1.2	Donaciones de Capital	-2,521,453.74	0.00	0.00	-2,521,453.74
3.1.2.0	Donaciones de Capital	-2,521,453.74	0.00	0.00	-2,521,453.74
3.1.2.0.0.0.0.0.1.0	DONACIONES DE CAPITAL	-2,521,453.74	0.00	0.00	-2,521,453.74
3.2	HACIENDA PUBLICA /PATRIM	-358,771,820.55	56,115,421.70	58,556,040.64	-361,212,439.49
3.2.1	Resultados del Ejercicio (Ahorr	-42,772,042.69	42,772,042.69	0.00	0.00
3.2.1.0	Resultados del Ejercicio (Ahorr	-42,772,042.69	42,772,042.69	0.00	0.00
3.2.1.0.0.0.0.0.1.0	RESULT DEL EJERCICIO: AH	-42,772,042.69	42,772,042.69	0.00	0.00
3.2.2	Resultados de Ejercicios Anter	-316,371,075.86	13,343,379.01	58,556,040.64	-361,583,737.49
3.2.2.0	Resultados de Ejercicios Anter	-316,371,075.86	13,343,379.01	58,556,040.64	-361,583,737.49
3.2.2.0.0.0.1.0.1.0	REMANENTE FONDO I 2016	-32,250,369.87	0.00	0.00	-32,250,369.87
3.2.2.0.0.0.1.0.2.0	APLICACION REMANENTE F/	-20,046,323.87	0.00	0.00	-20,046,323.87
3.2.2.0.0.0.1.0.3.0	APLICACIÓN DE REMANETE:	-1,323,210.92	0.00	0.00	-1,323,210.92
3.2.2.0.0.0.1.0.4.0	APLICACIÓN DE REMANENTI	-975,210.59	0.00	0.00	-975,210.59
3.2.2.0.0.0.1.0.5.0	APLICACIÓN DE REMANENTI	-153,651.32	0.00	0.00	-153,651.32
3.2.2.0.0.0.1.0.6.0	APLICACIÓN DE REMANENTI	-175,148.68	0.00	0.00	-175,148.68
3.2.2.0.0.0.1.0.7.0	APLICACION REMANENTE F/	-9,731.24	0.00	0.00	-9,731.24
3.2.2.0.0.0.2.0.1.0	REMANENTE FONDO II 2016	-829,898.15	0.00	0.00	-829,898.15
3.2.2.0.0.0.2.0.2.0	APLICACION REMANENTE F(	-5,391,229.54	0.00	0.00	-5,391,229.54
3.2.2.0.0.0.2.0.3.0	APLICACIÓN DE REMANENTI	-239,608.26	0.00	0.00	-239,608.26
3.2.2.0.0.0.2.0.4.0	APLICACIÓN DE REMANENTI	-2,023.73	0.00	0.00	-2,023.73
3.2.2.0.0.0.2.0.5.0	APLICACIÓN DE REMANENTI	-474.28	0.00	0.00	-474.28
3.2.2.0.0.0.3.0.1.0	APLICACION DE REMANENTI	-4,949,532.15	0.00	0.00	-4,949,532.15
3.2.2.0.0.0.4.0.2.0	REMANENTE CONVENIOS E:	-1,065,276.00	0.00	0.00	-1,065,276.00
3.2.2.0.0.0.4.0.3.0	APLICACION DE REMANENTI	-5,361,201.29	0.00	0.00	-5,361,201.29
3.2.2.0.0.0.4.0.5.0	APLICACION DE REMANENTI	0.00	0.00	15,569,468.84	-15,569,468.84
3.2.2.0.0.0.7.0.1.0	APLICACION DE REMANENTI	-727,999.95	0.00	0.00	-727,999.95
3.2.2.0.0.0.8.0.1.0	APLICACION REMANENTE RI	-1,867,328.00	0.00	0.00	-1,867,328.00
3.2.2.0.0.0.9.0.1.0	APLICACION REMANENTE P/	-8,205,539.15	0.00	0.00	-8,205,539.15
3.2.2.0.0.2.0.0.8.0	RESULTADO DEL EJERCICIC	-6,495,290.24	0.00	0.00	-6,495,290.24
3.2.2.0.0.2.0.0.9.0	RESULTADO DEL EJERCICIC	-6,542,481.24	0.00	0.00	-6,542,481.24
3.2.2.0.0.2.0.1.0.0	RESULTADO DEL EJERCICIC	5,336,337.26	0.00	0.00	5,336,337.26
3.2.2.0.0.2.0.1.1.0	RESULTADO DEL EJERCICIC	4,932,128.15	0.00	0.00	4,932,128.15
3.2.2.0.0.2.0.1.2.0	RESULTADO DEL EJERCICIC	-6,860,812.97	0.00	0.00	-6,860,812.97
3.2.2.0.0.2.0.1.3.0	RESULTADO DEL EJERCICIC	-57,969,316.56	0.00	0.00	-57,969,316.56
3.2.2.0.0.2.0.1.4.0	RESULTADO DEL EJERCICIC	-25,912,101.38	0.00	0.00	-25,912,101.38
3.2.2.0.0.2.0.1.5.0	RESULTADO DEL EJERCICIC	-30,092,102.11	0.00	0.00	-30,092,102.11
3.2.2.0.0.2.0.1.6.0	RESULTADO DEL EJERCICIC	-21,032,223.78	510,085.52	2.71	-20,522,140.97
3.2.2.0.0.2.0.1.7.0	RESULTADO DEL EJERCICIC	-21,524,356.99	91,663.68	0.01	-21,432,693.32
3.2.2.0.0.2.0.1.8.0	RESULTADO DEL EJERCICIC	-22,280,124.60	0.00	0.02	-22,280,124.62
3.2.2.0.0.2.0.1.9.0	RESULTADO DEL EJERCICIC	-44,356,974.41	1,182,723.45	167,502.25	-43,341,753.21
3.2.2.0.0.2.0.2.0.0	RESULTADO DEL EJERCICIC	0.00	11,558,906.36	42,819,066.81	-31,260,160.45
3.2.4	Reservas	371,298.00	0.00	0.00	371,298.00
3.2.4.1	Reservas de Patrimonio	371,298.00	0.00	0.00	371,298.00
3.2.4.1.0.0.0.0.1.0	RESERVAS DE PATRIMONIO	371,298.00	0.00	0.00	371,298.00
4	INGRESOS Y OTROS BENEF	0.00	82,839,070.37	287,188,372.17	-204,349,301.80
4.1	INGRESOS DE GESTIÃ"N	0.00	2,986,174.48	24,040,686.42	-21,054,511.94
4.1.1	Impuestos	0.00	193,925.61	8,555,649.27	-8,361,723.66

4.1.1.1	Impuestos Sobre los Ingresos	0.00	6,682.50	8,910.00	-2,227.50
4.1.1.1.0.2.0.0.1.0	IMPUESTO SOBRE DIVISION	0.00	6,682.50	8,910.00	-2,227.50
4.1.1.2	Impuestos Sobre el Patrimonio	0.00	165,925.48	7,450,015.32	-7,284,089.84
4.1.1.2.0.1.0.0.1.0	IMPUESTOS SOBRE PREDIA	0.00	154,068.13	6,386,726.00	-6,232,657.87
4.1.1.2.0.1.0.0.2.0	REZAGO DE IMPUESTO PRE	0.00	11,857.35	914,237.17	-902,379.82
4.1.1.2.0.2.0.0.1.0	IMPUESTOS SOBRE DIVISIÓ	0.00	0.00	149,052.15	-149,052.15
4.1.1.3	Impuestos Sobre la ProducciÃ³	0.00	2,077.16	121,135.31	-119,058.15
4.1.1.3.0.3.0.0.1.0	IMPTO DE FRACCIONAMIEN	0.00	2,077.16	121,135.31	-119,058.15
4.1.1.7	Accesorios de Impuestos	0.00	19,240.47	975,588.64	-956,348.17
4.1.1.7.0.1.0.0.1.0	RECARGOS	0.00	7,744.45	206,193.41	-198,448.96
4.1.1.7.0.2.0.0.1.0	MULTAS	0.00	672.00	453,837.81	-453,165.81
4.1.1.7.0.3.0.0.1.0	GASTOS DE EJECUCIÓN	0.00	10,824.02	315,557.42	-304,733.40
4.1.4	Derechos	0.00	2,587,843.03	14,871,235.87	-12,283,392.84
4.1.4.1	Derechos por el Uso, Goce, Ap	0.00	938,487.50	1,765,115.27	-826,627.77
4.1.4.1.0.1.0.0.1.0	OCUPACIÓN DE LA VÍA PÚBI	0.00	223,175.93	661,083.39	-437,907.46
4.1.4.1.0.2.0.0.1.0	BAÑOS PUBLICOS	0.00	12,500.00	187,334.18	-174,834.18
4.1.4.1.0.2.0.0.4.0	USO DE LOCALES EN MERC,	0.00	702,811.57	916,697.70	-213,886.13
4.1.4.3	Derechos por PrestaciÃ³n de S	0.00	1,631,669.92	13,035,575.31	-11,403,905.39
4.1.4.3.0.1.0.0.1.0	POR SERVICIOS DE LIMPIA	0.00	9,704.86	31,761.36	-22,056.50
4.1.4.3.0.2.0.0.0.0	POR SERVICIOS DE PANTEC	0.00	108,469.12	850,586.97	-742,117.85
4.1.4.3.0.3.0.0.1.0	POR SERVICIOS DE RASTRC	0.00	332,301.03	1,877,226.55	-1,544,925.52
4.1.4.3.0.4.0.0.1.0	POR SERVICIOS DE SEGURI	0.00	8,986.14	79,048.42	-70,062.28
4.1.4.3.0.9.0.0.1.0	POR SERVICIOS DE PROTEC	0.00	3,332.55	21,457.94	-18,125.39
4.1.4.3.1.0.0.0.1.0	POR SERVICIOS DE OBRA P	0.00	63,039.05	446,551.65	-383,512.60
4.1.4.3.1.1.0.0.1.0	POR SERVICIOS CATASTRAI	0.00	0.00	380,426.82	-380,426.82
4.1.4.3.1.3.0.0.1.0	POR LA EXPEDICIÓN DE LICI	0.00	5,359.87	80,311.01	-74,951.14
4.1.4.3.1.5.0.0.1.0	POR SERVICIOS EN MATERI.	0.00	2,212.94	11,239.30	-9,026.36
4.1.4.3.1.6.0.0.1.0	POR LA EXPEDICIÓN DE DO	0.00	4,695.77	30,180.58	-25,484.81
4.1.4.3.1.8.0.0.1.0	POR SERVICIO DE ALUMBRA	0.00	1,093,568.59	9,226,784.71	-8,133,216.12
4.1.4.9	Otros Derechos	0.00	17,685.61	70,545.29	-52,859.68
4.1.4.9.0.0.0.0.1.0	DERECHOS POR LA PRESTA	0.00	17,685.61	70,545.29	-52,859.68
4.1.5	Productos	0.00	35,088.19	197,263.03	-162,174.84
4.1.5.1	Productos	0.00	35,088.19	197,263.03	-162,174.84
4.1.5.1.0.1.0.0.1.0	CAPITALES Y VALORES	0.00	6,913.82	22,465.38	-15,551.56
4.1.5.1.0.2.0.0.1.0	USO Y ARRENDAMIENTO DE	0.00	28,174.37	174,797.65	-146,623.28
4.1.6	Aprovechamientos	0.00	169,317.65	416,538.25	-247,220.60
4.1.6.2	Multas	0.00	64,103.66	133,545.82	-69,442.16
4.1.6.2.0.1.0.0.1.0	MULTAS	0.00	64,103.66	133,545.82	-69,442.16
4.1.6.5	Aprovechamientos Provenient	0.00	4,383.59	8,767.18	-4,383.59
4.1.6.5.0.1.0.0.1.0	SANCIONES OBRA PUBLICA	0.00	4,383.59	8,767.18	-4,383.59
4.1.6.9	Otros Aprovechamientos	0.00	100,830.40	274,225.25	-173,394.85
4.1.6.9.0.1.0.0.1.0	BASES PARA LICITACIÓN Y I	0.00	850.50	5,191.57	-4,341.07
4.1.6.9.0.9.0.0.1.0	REINTEGROS RESPONSABIL	0.00	99,979.90	269,033.68	-169,053.78
4.2	PARTICIPACIONES, APORTA	0.00	79,852,895.89	263,147,685.75	-183,294,789.86
4.2.1	Participaciones, Aportaciones,	0.00	79,852,895.89	263,147,685.75	-183,294,789.86
4.2.1.1	Participaciones	0.00	12,105,314.58	90,851,642.61	-78,746,328.03
4.2.1.1.0.1.0.0.1.0	FONDO GENERAL DE PARTI	0.00	8,686,464.15	50,725,245.23	-42,038,781.08
4.2.1.1.0.2.0.0.1.0	FONDO DE FOMENTO MUNIC	0.00	543,526.64	27,514,466.75	-26,970,940.11
4.2.1.1.0.3.0.0.1.0	FONDO DE FISCALIZACIÓN Y	0.00	1,573,802.98	3,718,442.77	-2,144,639.79
4.2.1.1.0.4.0.0.1.0	IMPUESTO ESPECIAL SOBRI	0.00	402,599.41	3,182,749.13	-2,780,149.72
4.2.1.1.0.6.0.0.1.0	FONDO DEL IMPUESTO SOB	0.00	898,921.40	5,710,738.73	-4,811,817.33
4.2.1.2	Aportaciones	0.00	28,443,471.46	98,366,509.46	-69,923,038.00
4.2.1.2.0.1.0.0.1.0	FONDO PARA APORTACIONI	0.00	17,243,672.00	60,352,842.00	-43,109,170.00
4.2.1.2.0.2.0.0.1.0	FONDO DE APORTACIONES	0.00	11,199,799.46	38,013,667.46	-26,813,868.00
4.2.1.3	Convenios	0.00	33,698,194.15	66,934,406.16	-33,236,212.01
4.2.1.3.0.1.0.0.1.0	CONVENIOS CON LA FEDER.	0.00	3,005.39	200,000.00	-196,994.61
4.2.1.3.0.3.0.0.0.0	CONVENIOS CON GOBIERNC	0.00	11,174,430.98	35,891,108.62	-24,716,677.64
4.2.1.3.0.3.0.9.0.0	CONVENIO MACRO GEG	0.00	22,520,757.78	30,843,297.54	-8,322,539.76
4.2.1.4	Incentivos Derivados de la Col	0.00	5,605,915.70	6,995,127.52	-1,389,211.82
4.2.1.4.0.1.0.0.1.0	TENENCIA O USO DE VEHÍCI	0.00	0.00	6,801.26	-6,801.26
4.2.1.4.0.2.0.0.1.0	FONDO DE COMPENSACIÓN	0.00	5,543,410.66	6,489,532.73	-946,122.07
4.2.1.4.0.3.0.0.1.0	IMPUESTO SOBRE AUTOMÓ	0.00	809.80	57,717.41	-56,907.61
4.2.1.4.0.4.0.0.1.0	ISR ENAJENACION DE BIENE	0.00	61,695.24	339,582.67	-277,887.43
4.2.1.4.0.5.0.0.1.0	ALCOHOLES	0.00	0.00	101,493.45	-101,493.45
5	GASTOS Y OTRAS PERDIDA:	0.00	223,733,084.73	37,683,849.31	186,049,235.42
5.1	GASTOS DE FUNCIONAMIEN	0.00	136,314,148.57	23,900,713.78	112,413,434.79

5.1.1	Servicios Personales	0.00	71,801,999.78	11,367,884.33	60,434,115.45
5.1.1.1	Remuneraciones al Personal d	0.00	39,937,562.71	8,608,055.61	31,329,507.10
5.1.1.1.0.1.1.1.1.0	Dietas	0.00	5,057,489.00	996,883.55	4,060,605.45
5.1.1.1.0.1.1.3.1.0	Sueldos Base	0.00	34,880,073.71	7,611,172.06	27,268,901.65
5.1.1.2	Remuneraciones al Personal d	0.00	4,795,735.73	151,667.96	4,644,067.77
5.1.1.2.0.1.2.1.2.0	Honorarios asimilados	0.00	4,748,635.73	139,667.96	4,608,967.77
5.1.1.2.0.1.2.2.1.0	Remuneraciones para eventua	0.00	47,100.00	12,000.00	35,100.00
5.1.1.3	Remuneraciones Adicionales y	0.00	3,548,089.52	0.00	3,548,089.52
5.1.1.3.0.1.3.2.1.0	Prima Vacacional	0.00	473,153.71	0.00	473,153.71
5.1.1.3.0.1.3.2.3.0	Gratificación de fin de año	0.00	3,074,935.81	0.00	3,074,935.81
5.1.1.4	Seguridad Social	0.00	6,731,794.47	241,319.50	6,490,474.97
5.1.1.4.0.1.4.1.3.0	Aportaciones IMSS	0.00	3,156,458.77	241,319.50	2,915,139.27
5.1.1.4.0.1.4.2.1.0	Aportaciones INFONAVIT	0.00	1,360,018.41	0.00	1,360,018.41
5.1.1.4.0.1.4.3.1.0	Ahorro para el retiro	0.00	1,701,059.59	0.00	1,701,059.59
5.1.1.4.0.1.4.4.1.0	Seguros	0.00	514,257.70	0.00	514,257.70
5.1.1.5	Otras Prestaciones Sociales y	0.00	16,788,817.35	2,366,841.26	14,421,976.09
5.1.1.5.0.1.5.1.1.0	Cuotas para el fondo de ahorro	0.00	340,078.97	0.00	340,078.97
5.1.1.5.0.1.5.2.2.0	Liquid por indem y sueldos y sa	0.00	7,827,201.74	597,591.72	7,229,610.02
5.1.1.5.0.1.5.4.1.0	Prestaciones establecidas por	0.00	7,441,629.60	1,571,339.90	5,870,289.70
5.1.1.5.0.1.5.9.1.0	Asignaciones adicionales al su	0.00	1,179,907.04	197,909.64	981,997.40
5.1.2	Materiales y Suministros	0.00	13,253,474.33	2,068,853.75	11,184,620.58
5.1.2.1	Materiales de AdministraciÃ³n,	0.00	1,405,862.29	113,344.32	1,292,517.97
5.1.2.1.0.2.1.1.1.0	Materiales y útiles de oficina	0.00	389,493.57	0.00	389,493.57
5.1.2.1.0.2.1.2.1.0	Materiales y útiles de impresión	0.00	322,221.39	696.00	321,525.39
5.1.2.1.0.2.1.4.1.0	Mat y útiles de tecnologías de l	0.00	216,876.40	3,596.00	213,280.40
5.1.2.1.0.2.1.5.1.0	Material impreso e información	0.00	13,254.16	0.00	13,254.16
5.1.2.1.0.2.1.6.1.0	Material de limpieza	0.00	424,022.14	109,052.32	314,969.82
5.1.2.1.0.2.1.7.1.0	Materiales y útiles de enseñanz	0.00	39,994.63	0.00	39,994.63
5.1.2.4	Materiales y ArtÃ-culos de Con	0.00	863,376.10	26,004.00	837,372.10
5.1.2.4.0.2.4.1.1.0	Materiales de construcción min	0.00	94,753.00	13,946.00	80,807.00
5.1.2.4.0.2.4.2.1.0	Materiales de construcción de	0.00	37,158.00	3,060.00	34,098.00
5.1.2.4.0.2.4.3.1.0	Materiales de construcción de	0.00	15,960.00	2,380.00	13,580.00
5.1.2.4.0.2.4.6.1.0	Material eléctrico y electrónico	0.00	601,501.95	0.00	601,501.95
5.1.2.4.0.2.4.7.1.0	Estructuras y manufacturas	0.00	41,651.00	5,850.00	35,801.00
5.1.2.4.0.2.4.8.1.0	Materiales complementarios	0.00	9,371.71	768.00	8,603.71
5.1.2.4.0.2.4.9.1.0	Materiales diversos	0.00	62,980.44	0.00	62,980.44
5.1.2.5	Productos QuÃ-micos, Farmac	0.00	11,955.24	1,890.16	10,065.08
5.1.2.5.0.2.5.2.1.0	Fertilizantes y abonos	0.00	11,955.24	1,890.16	10,065.08
5.1.2.6	Combustibles, Lubricantes y A	0.00	9,842,754.01	1,714,491.00	8,128,263.01
5.1.2.6.0.2.6.1.1.0	Combus Lub y aditivos vehícul	0.00	2,176,289.42	381,514.42	1,794,775.00
5.1.2.6.0.2.6.1.2.0	Combus Lub y aditivos vehícul	0.00	7,666,464.59	1,332,976.58	6,333,488.01
5.1.2.7	Vestuario, Blancos, Prendas d	0.00	845,633.68	203,046.40	642,587.28
5.1.2.7.0.2.7.2.1.0	Prendas de seguridad	0.00	841,225.68	203,046.40	638,179.28
5.1.2.7.0.2.7.3.1.0	Artículos deportivos	0.00	4,408.00	0.00	4,408.00
5.1.2.9	Herramientas, Refacciones y A	0.00	283,893.01	10,077.87	273,815.14
5.1.2.9.0.2.9.1.1.0	Herramientas menores	0.00	210,246.69	9,597.84	200,648.85
5.1.2.9.0.2.9.2.1.0	Refacciones y accesorios men	0.00	19,980.84	480.03	19,500.81
5.1.2.9.0.2.9.4.1.0	Ref y Acces men Eq cómputo	0.00	53,665.48	0.00	53,665.48
5.1.3	Servicios Generales	0.00	51,258,674.46	10,463,975.70	40,794,698.76
5.1.3.1	Servicios BÃ¡sicos	0.00	20,479,035.60	4,476,709.89	16,002,325.71
5.1.3.1.0.3.1.1.1.0	Servicio de energía eléctrica	0.00	19,179,264.98	4,471,621.89	14,707,643.09
5.1.3.1.0.3.1.2.1.0	Servicio de gas	0.00	245,980.14	0.00	245,980.14
5.1.3.1.0.3.1.3.1.0	Servicio de agua	0.00	408,143.00	373.00	407,770.00
5.1.3.1.0.3.1.4.1.0	Servicio telefonía tradicional	0.00	525,256.12	4,166.00	521,090.12
5.1.3.1.0.3.1.5.1.0	Servicio telefonía celular	0.00	71,456.00	549.00	70,907.00
5.1.3.1.0.3.1.6.1.0	Servicios de telecomunicacion	0.00	10,440.00	0.00	10,440.00
5.1.3.1.0.3.1.7.1.0	Servicios de acceso de interne	0.00	37,952.00	0.00	37,952.00
5.1.3.1.0.3.1.8.1.0	Servicio postal	0.00	543.36	0.00	543.36
5.1.3.2	Servicios de Arrendamiento	0.00	7,735,841.30	873,392.82	6,862,448.48
5.1.3.2.0.3.2.1.1.0	Arrendamiento de terrenos	0.00	360,480.00	0.00	360,480.00
5.1.3.2.0.3.2.2.1.0	Arrendamiento de edificios y lo	0.00	930,467.46	3,622.50	926,844.96
5.1.3.2.0.3.2.5.1.0	Arrendam Vehículos p Seg put	0.00	2,024,859.52	104,170.32	1,920,689.20
5.1.3.2.0.3.2.6.1.0	Arrendamiento de maquinaria	0.00	4,412,030.32	765,600.00	3,646,430.32
5.1.3.2.0.3.2.9.1.0	Otros Arrendamientos	0.00	8,004.00	0.00	8,004.00
5.1.3.3	Servicios Profesionales, CientÃ	0.00	11,114,614.27	4,413,949.28	6,700,664.99
5.1.3.3.0.3.3.1.1.0	Servicios legales	0.00	649,918.66	17,400.00	632,518.66

5.1.3.3.0.3.3.2.1.0	Serv de diseño arquitectura inc	0.00	6,198,224.08	2,903,203.33	3,295,020.75
5.1.3.3.0.3.3.3.1.0	Servicios de consultoría admin	0.00	3,299,782.86	1,493,345.95	1,806,436.91
5.1.3.3.0.3.3.6.1.0	Impresiones doc ofic p prestaci	0.00	20,787.20	0.00	20,787.20
5.1.3.3.0.3.3.7.1.0	Servicios de protección y segu	0.00	32,500.00	0.00	32,500.00
5.1.3.3.0.3.3.9.1.0	Serv profesionales científicos y	0.00	913,401.47	0.00	913,401.47
5.1.3.4	Servicios Financieros, Bancari	0.00	500,088.63	69,575.05	430,513.58
5.1.3.4.0.3.4.1.1.0	Servicios financieros y bancari	0.00	103,550.40	20,223.46	83,326.94
5.1.3.4.0.3.4.4.1.0	Seguros de responsabilidad pa	0.00	393,290.23	49,351.59	343,938.64
5.1.3.4.0.3.4.7.1.0	Fletes y maniobras	0.00	3,248.00	0.00	3,248.00
5.1.3.5	Servicios de InstalaciÃ³n, Repa	0.00	2,496,970.77	107,799.64	2,389,171.13
5.1.3.5.0.3.5.1.1.0	Conservación y mantenimiento	0.00	212,515.46	1,116.01	211,399.45
5.1.3.5.0.3.5.2.1.0	Instal Rep y mantto de Mobil y	0.00	20,500.00	0.00	20,500.00
5.1.3.5.0.3.5.5.1.0	Mantto y conserv Veh terrestre	0.00	1,789,121.16	37,066.23	1,752,054.93
5.1.3.5.0.3.5.7.1.0	Instal Rep y mantto de maq otr	0.00	440,266.15	69,617.40	370,648.75
5.1.3.5.0.3.5.9.1.0	Servicios de jardinería y fumiga	0.00	34,568.00	0.00	34,568.00
5.1.3.6	Servicios de ComunicaciÃ³n S	0.00	2,166,744.65	464,357.87	1,702,386.78
5.1.3.6.0.3.6.1.1.0	Difusión e Info mensajes activ	0.00	2,165,352.65	464,357.87	1,700,994.78
5.1.3.6.0.3.6.5.1.0	Serv de la industria fílmica son	0.00	1,392.00	0.00	1,392.00
5.1.3.7	Servicios de Traslado y ViÃ¡tic	0.00	39,891.76	3,910.00	35,981.76
5.1.3.7.0.3.7.1.1.0	Pasajes aéreos nac p Serv pu	0.00	5,326.00	0.00	5,326.00
5.1.3.7.0.3.7.2.1.0	Pasajes terr nac p Serv pub e	0.00	23,484.76	3,482.00	20,002.76
5.1.3.7.0.3.7.5.1.0	Viáticos nac p Serv pub Desen	0.00	11,081.00	428.00	10,653.00
5.1.3.8	Servicios Oficiales	0.00	1,975,978.52	45,507.81	1,930,470.71
5.1.3.8.0.3.8.2.1.0	Gastos de orden social y cultur	0.00	1,941,382.23	43,814.31	1,897,567.92
5.1.3.8.0.3.8.5.1.0	Gastos inherentes a la investid	0.00	6,376.00	0.00	6,376.00
5.1.3.8.0.3.8.5.3.0	Gastos de representación	0.00	28,220.29	1,693.50	26,526.79
5.1.3.9	Otros Servicios Generales	0.00	4,749,508.96	8,773.34	4,740,735.62
5.1.3.9.0.3.9.2.1.0	Otros impuestos y derechos	0.00	333,038.79	3,948.46	329,090.33
5.1.3.9.0.3.9.4.1.0	Sentencias y resoluciones judi	0.00	3,370,895.29	0.00	3,370,895.29
5.1.3.9.0.3.9.5.1.0	Penas multas accesorios y act	0.00	3,048.00	0.00	3,048.00
5.1.3.9.0.3.9.8.1.0	Impuesto sobre nóminas	0.00	1,042,526.88	4,824.88	1,037,702.00
	5.2 TRANSFERENCIAS, ASIGNA	0.00	47,934,959.09	13,450,128.00	34,484,831.09
5.2.1	Transferencias Internas y Asig	0.00	7,028,100.00	780,900.00	6,247,200.00
5.2.1.2	Transferencias Internas al Sec	0.00	7,028,100.00	780,900.00	6,247,200.00
5.2.1.2.0.4.1.5.1.0	Transferencias para servicios p	0.00	7,028,100.00	780,900.00	6,247,200.00
5.2.4	Ayudas Sociales	0.00	40,816,022.65	12,667,494.00	28,148,528.65
5.2.4.1	Ayudas Sociales a Personas	0.00	38,857,594.65	12,642,332.00	26,215,262.65
5.2.4.1.0.4.4.1.1.0	Gastos relac con activ culturale	0.00	38,857,594.65	12,642,332.00	26,215,262.65
5.2.4.2	Becas	0.00	430,428.00	1,162.00	429,266.00
5.2.4.2.0.4.4.2.1.0	Becas	0.00	430,428.00	1,162.00	429,266.00
5.2.4.3	Ayudas Sociales a Institucione	0.00	1,528,000.00	24,000.00	1,504,000.00
5.2.4.3.0.4.4.5.1.0	Donativos a instituciones sin fi	0.00	1,528,000.00	24,000.00	1,504,000.00
5.2.5	Pensiones y Jubilaciones	0.00	90,836.44	1,734.00	89,102.44
5.2.5.1	Pensiones	0.00	43,355.52	1,734.00	41,621.52
5.2.5.1.0.4.5.1.1.0	Pensiones	0.00	43,355.52	1,734.00	41,621.52
5.2.5.2	Jubilaciones	0.00	47,480.92	0.00	47,480.92
5.2.5.2.0.4.5.2.1.0	Jubilaciones	0.00	47,480.92	0.00	47,480.92
	5.4 INTERESES, COMISIONES Y	0.00	605,677.17	43,706.26	561,970.91
5.4.1	Intereses de la Deuda PÃºblica	0.00	605,677.17	43,706.26	561,970.91
5.4.1.1	Intereses de la Deuda PÃºblica	0.00	605,677.17	43,706.26	561,970.91
5.4.1.1.0.9.2.1.1.0	Int de la deuda interna con inst	0.00	537,232.71	43,706.26	493,526.45
5.4.1.1.0.9.2.1.2.0	Intereses de la deuda con Gob	0.00	68,444.46	0.00	68,444.46
	5.5 OTROS GASTOS Y PERDIDA	0.00	2,620,680.58	0.00	2,620,680.58
5.5.1	Estimaciones, Depreciaciones,	0.00	2,620,680.58	0.00	2,620,680.58
5.5.1.5	DepreciaciÃ³n de Bienes Mueb	0.00	2,620,680.58	0.00	2,620,680.58
5.5.1.5.0.5.1.1.1.0	Muebles de oficina y estantería	0.00	121,558.15	0.00	121,558.15
5.5.1.5.0.5.1.2.1.0	Muebles excepto de oficina y e	0.00	39,984.53	0.00	39,984.53
5.5.1.5.0.5.1.5.1.0	Computadoras y equipo perifér	0.00	224,158.76	0.00	224,158.76
5.5.1.5.0.5.1.9.1.0	Otros mobiliarios y equipos de	0.00	63,724.03	0.00	63,724.03
5.5.1.5.0.5.2.1.1.0	Equipo de audio y de video	0.00	2,623.60	0.00	2,623.60
5.5.1.5.0.5.2.2.1.0	Aparatos deportivos	0.00	39,700.00	0.00	39,700.00
5.5.1.5.0.5.2.3.1.0	Camaras fotograficas y de vide	0.00	13,861.13	0.00	13,861.13
5.5.1.5.0.5.2.9.1.0	Otro mobiliario y equipo educa	0.00	7,315.02	0.00	7,315.02
5.5.1.5.0.5.3.1.1.0	Equipo para uso médico denta	0.00	20,665.66	0.00	20,665.66
5.5.1.5.0.5.4.1.1.0	Automóviles y camiones	0.00	1,330,361.73	0.00	1,330,361.73
5.5.1.5.0.5.4.2.1.0	Carrocerías y remolques	0.00	22,620.00	0.00	22,620.00

5.5.1.5.0.5.6.3.1.0	Maquinaria y equipo de constru	0.00	658,184.00	0.00	658,184.00
5.5.1.5.0.5.6.4.1.0	Sistemas de aire acondicionad	0.00	2,521.97	0.00	2,521.97
5.5.1.5.0.5.6.5.1.0	Equipo de comunicación y tele	0.00	23,532.00	0.00	23,532.00
5.5.1.5.0.5.6.6.1.0	Accesorios de iluminación	0.00	2,250.00	0.00	2,250.00
5.5.1.5.0.5.6.7.1.0	Herramientas y maquinas herr	0.00	46,815.12	0.00	46,815.12
5.5.1.5.0.5.6.9.1.0	Otros equipos	0.00	804.88	0.00	804.88
	5.6 INVERSIÃ"N PÃšBLICA	0.00	36,257,619.32	289,301.27	35,968,318.05
5.6.1	InversiÃ³n PÃºblica no Capitali:	0.00	36,257,619.32	289,301.27	35,968,318.05
5.6.1.1	ConstrucciÃ³n en Bienes no Ca	0.00	36,257,619.32	289,301.27	35,968,318.05
5.6.1.1.0.0.0.0.1.0	Construcción en Bienes no Cap	0.00	36,257,619.32	289,301.27	35,968,318.05

COG	CP	CFG	CFF	UA	Aprobado	Ampliaciones	Reducciones	Devengado	Pagado
1.1.1	E	1.3.1		1.1 AYUNTAMIENTC	4,126,808.88	0.00	0.00	4,060,605.45	4,060,605.45
1.1.1	E	1.3.1		1.6 AYUNTAMIENTC	0.00	795,804.69	-795,804.69	0.00	0.00
1.1.3	E	1.2.1		1.6 JUZGADO MUNI	0.00	28,470.12	-28,470.12	0.00	0.00
1.1.3	E	1.3.1		1.1 AYUNTAMIENTC	0.00	25,596.18	-12,798.09	-12,798.09	-12,798.09
1.1.3	E	1.3.1		1.5 PRESIDENCIA	2,197,669.46	0.00	-738,477.73	1,459,191.73	1,459,191.73
1.1.3	E	1.3.1		1.5 SECRETARIA DE	2,128,950.48	0.00	-764,884.68	1,364,065.80	1,364,065.80
1.1.3	E	1.3.1		1.6 PRESIDENCIA	0.00	569,599.49	-60,143.37	509,456.12	509,456.12
1.1.3	E	1.3.1		1.6 SECRETARIA DE	0.00	513,723.19	-4,853.30	508,869.89	508,869.89
1.1.3	E	1.3.4		1.5 PLANEAR EL DE	141,146.76	1,280.06	-29,585.60	111,741.22	111,741.22
1.1.3	E	1.3.4		1.6 PLANEAR EL DE	0.00	29,405.60	0.00	29,405.60	29,405.60
1.1.3	E	1.5.2		1.5 TESORERIA MUI	1,832,174.40	274,892.20	-855,415.72	1,251,650.88	1,251,650.88
1.1.3	E	1.5.2		1.6 TESORERIA MUI	0.00	927,026.79	-475,320.68	451,706.11	451,706.11
1.1.3	E	1.5.2		1.6 COMUNICACION	0.00	6,203.68	-6,203.68	0.00	0.00
1.1.3	E	1.7.1		1.5 SEGURIDAD PUI	7,733,342.88	0.00	-3,333,072.39	3,170,189.96	3,170,189.96
1.1.3	E	1.7.1		1.6 SEGURIDAD PUI	0.00	879,563.98	-50.00	879,513.98	879,513.98
1.1.3	E	1.7.1		2.5 SEGURIDAD PUI	0.00	548,108.82	0.00	319,400.00	319,400.00
1.1.3	E	1.7.2		1.5 UNIDAD DE PRC	605,837.28	0.00	-75,729.69	416,327.82	416,327.82
1.1.3	E	1.7.2		1.6 UNIDAD DE PRC	0.00	123,077.09	-2,947.78	120,129.31	120,129.31
1.1.3	E	1.7.3		1.5 FISCALIZACION	505,169.52	0.00	-210,260.49	294,909.03	294,909.03
1.1.3	E	1.7.3		1.6 FISCALIZACION	0.00	104,638.86	0.00	104,638.86	104,638.86
1.1.3	E	1.8.1		1.5 IMPUESTOS INM	1,132,593.00	0.00	-363,792.38	768,800.62	768,800.62
1.1.3	E	1.8.1		1.6 IMPUESTOS INM	0.00	283,148.34	0.00	283,148.34	283,148.34
1.1.3	E	1.8.3		1.5 COMUNICACION	869,053.44	0.00	-120,231.74	505,867.52	505,867.52
1.1.3	E	1.8.3		1.6 COMUNICACION	0.00	205,901.11	-2,227.21	203,673.90	203,673.90
1.1.3	E	1.8.4		1.5 INFORMATICA Y	652,233.24	0.00	-63,885.84	388,579.85	388,579.85
1.1.3	E	1.8.4		1.6 INFORMATICA Y	0.00	163,058.34	-3,528.67	159,529.67	159,529.67
1.1.3	E	2.2.1		1.5 OBRAS PUBLICA	1,874,372.64	0.00	-268,283.06	1,330,505.40	1,330,505.40
1.1.3	E	2.2.1		1.5 DESARROLLO U	205,466.52	25,683.33	-25,683.33	205,466.52	205,466.52
1.1.3	E	2.2.1		1.6 OBRAS PUBLICA	0.00	377,944.13	0.00	377,944.13	377,944.13
1.1.3	E	2.2.1		1.6 DESARROLLO U	0.00	54,167.91	0.00	54,167.91	54,167.91
1.1.3	E	2.2.2		1.5 DESARROLLO R	1,712,532.00	0.00	-262,785.47	1,023,736.00	1,023,736.00
1.1.3	E	2.2.2		1.6 DESARROLLO R	0.00	415,574.19	-12,559.11	403,015.08	403,015.08
1.1.3	E	2.2.5		1.5 DESARROLLO S	808,972.56	0.00	-258,483.88	550,488.68	550,488.68
1.1.3	E	2.2.5		1.6 DESARROLLO S	0.00	196,562.10	0.00	196,562.10	196,562.10
1.1.3	E	2.2.6		1.5 SERVICIOS PUB	787,671.36	0.00	-148,734.41	592,690.04	592,690.04
1.1.3	E	2.2.6		1.5 LIMPIA	1,780,961.28	0.00	-356,815.03	1,265,204.15	1,265,204.15
1.1.3	E	2.2.6		1.5 PARQUES Y JAF	984,979.08	0.00	-213,545.92	736,010.92	736,010.92
1.1.3	E	2.2.6		1.5 MERCADOS	374,240.28	0.00	-64,541.55	272,358.26	272,358.26
1.1.3	E	2.2.6		1.5 RASTRO	1,457,046.36	0.00	-270,059.83	990,776.32	990,776.32
1.1.3	E	2.2.6		1.5 PANTEONES	155,906.28	4,987.88	-32,480.55	128,413.61	128,413.61
1.1.3	E	2.2.6		1.5 ALUMBRADO PU	346,353.48	0.00	-66,261.49	250,729.38	250,729.38
1.1.3	E	2.2.6		1.6 SERVICIOS PUB	0.00	151,414.40	0.00	151,414.40	151,414.40
1.1.3	E	2.2.6		1.6 LIMPIA	0.00	356,815.03	-3,387.59	353,427.44	353,427.44
1.1.3	E	2.2.6		1.6 PARQUES Y JAF	0.00	215,239.73	0.00	215,239.73	215,239.73
1.1.3	E	2.2.6		1.6 MERCADOS	0.00	70,893.30	0.00	70,893.30	70,893.30
1.1.3	E	2.2.6		1.6 RASTRO	0.00	270,059.83	-1,250.66	268,809.17	268,809.17
1.1.3	E	2.2.6		1.6 PANTEONES	0.00	32,480.55	0.00	32,480.55	32,480.55
1.1.3	E	2.2.6		1.6 ALUMBRADO PU	0.00	66,261.49	0.00	66,261.49	66,261.49
1.1.3	E	2.3.1		1.5 OFICIALIA MAYC	50,269.32	52,846.41	-0.09	103,115.64	103,115.64
1.1.3	E	2.3.1		1.6 OFICIALIA MAYC	0.00	11,762.24	0.00	11,762.24	11,762.24
1.1.3	E	2.4.1		1.5 COMUDAJ	989,672.80	0.00	-197,956.50	638,542.59	638,542.59
1.1.3	E	2.4.1		1.6 COMUDAJ	0.00	197,956.50	0.00	197,956.50	197,956.50
1.1.3	E	2.4.2		1.5 CASA DE LA CUI	388,777.32	0.00	-88,145.86	278,214.85	278,214.85
1.1.3	E	2.4.2		1.6 CASA DE LA CUI	0.00	88,145.86	0.00	88,145.86	88,145.86
1.1.3	E	2.5.6		1.5 EDUCACION	1,006,728.36	0.00	-150,980.69	631,245.02	631,245.02
1.1.3	E	2.5.6		1.6 EDUCACION	0.00	197,972.96	0.00	197,972.96	197,972.96
1.1.3	E	2.7.1		1.5 BRINDAR APOYC	364,677.36	0.00	-58,331.14	179,121.37	179,121.37
1.1.3	E	2.7.1		1.6 BRINDAR APOYC	0.00	75,974.50	0.00	75,974.50	75,974.50
1.1.3	E	3.1.1		1.5 DESARROLLO E	684,315.24	0.00	-115,389.35	385,017.08	385,017.08
1.1.3	E	3.1.1		1.6 DESARROLLO E	0.00	161,545.86	-7.99	161,537.87	161,537.87
1.1.3	G	2.1.5		1.5 ECOLOGIA	474,646.68	0.00	-82,294.70	348,434.04	348,434.04
1.1.3	G	2.1.5		1.6 ECOLOGIA	0.00	82,294.70	-17,515.74	64,778.96	64,778.96
1.1.3	O	1.1.2		1.5 CONTRALORIA I	1,170,163.56	0.00	-380,215.12	789,948.44	789,948.44
1.1.3	O	1.1.2		1.6 CONTRALORIA I	0.00	385,528.70	-92,987.67	292,541.03	292,541.03
1.2.1	E	1.3.1		1.1 AYUNTAMIENTC	0.00	186,413.40	0.00	184,535.08	184,535.08
1.2.1	E	1.3.1		1.1 PRESIDENCIA	0.00	480,979.77	-49,000.00	431,979.77	431,979.77
1.2.1	E	1.3.1		1.1 SECRETARIA DE	0.00	218,709.80	0.00	216,706.78	216,706.78
1.2.1	E	1.3.1		1.5 AYUNTAMIENTC	0.00	120,722.19	0.00	120,722.19	120,722.19
1.2.1	E	1.3.1		1.5 PRESIDENCIA	500,547.30	162,126.00	-270,451.43	476,730.66	476,730.66
1.2.1	E	1.3.1		1.5 SECRETARIA DE	0.00	206,515.86	-26,989.00	179,526.80	179,526.80
1.2.1	E	1.3.1		1.6 AYUNTAMIENTC	0.00	190,219.92	0.00	17,573.20	17,573.20
1.2.1	E	1.3.1		1.6 SECRETARIA DE	0.00	297,148.81	0.00	294,177.54	294,177.54
1.2.1	E	1.3.7		1.5 OFICIALIA MAYC	0.00	10,400.01	-10,400.01	0.00	0.00
1.2.1	E	1.5.2		1.1 TESORERIA MUI	0.00	99,395.20	0.00	99,395.20	99,395.20
1.2.1	E	1.5.2		1.5 TESORERIA MUI	52,524.00	0.00	-3,440.80	49,083.20	49,083.20
1.2.1	E	1.5.2		1.6 TESORERIA MUI	0.00	23,925.93	0.00	23,925.93	23,925.93
1.2.1	E	1.7.2		1.1 UNIDAD DE PRC	0.00	156,042.60	0.00	156,042.60	156,042.60
1.2.1	E	1.7.2		1.5 UNIDAD DE PRC	68,256.00	55,758.00	-7,584.00	116,430.00	116,430.00
1.2.1	E	1.7.2		1.6 UNIDAD DE PRC	0.00	19,056.96	0.00	19,056.96	19,056.96
1.2.1	E	1.7.3		1.5 FISCALIZACION	0.00	22,572.65	0.00	14,512.84	14,512.84
1.2.1	E	1.7.3		1.6 FISCALIZACION	0.00	5,234.10	0.00	0.00	0.00
1.2.1	E	1.8.1		1.1 IMPUESTOS INM	0.00	49,000.00	0.00	49,000.00	49,000.00
1.2.1	E	1.8.1		1.6 IMPUESTOS INM	0.00	48,810.98	0.00	48,810.98	48,810.98
1.2.1	E	1.8.3		1.1 COMUNICACION	0.00	96,553.17	0.00	86,687.90	86,687.90
1.2.1	E	1.8.3		1.5 COMUNICACION	0.00	66,401.53	0.00	66,401.53	66,401.53
1.2.1	E	1.8.3		1.6 COMUNICACION	0.00	46,360.02	0.00	46,360.02	46,360.02
1.2.1	E	1.8.4		1.6 INFORMATICA Y	0.00	22,858.34	0.00	22,858.34	22,858.34
1.2.1	E	2.2.1		1.5 OBRAS PUBLICA	207,651.00	18,050.60	-225,701.60	0.00	0.00
1.2.1	E	2.2.1		1.6 OBRAS PUBLICA	0.00	90,378.93	0.00	90,378.93	90,378.93

1.2.1	E	2.2.2	1.1 DESARROLLO R	0.00	37,100.00	0.00	24,500.00	24,500.00
1.2.1	E	2.2.2	1.5 DESARROLLO R	21,000.00	26,599.99	-20,999.99	26,600.00	26,600.00
1.2.1	E	2.2.2	1.6 DESARROLLO R	0.00	101,865.44	0.00	101,865.33	101,865.33
1.2.1	E	2.2.5	1.5 DESARROLLO S	0.00	66,715.51	0.00	65,905.91	65,905.91
1.2.1	E	2.2.5	1.6 DESARROLLO S	0.00	22,858.34	0.00	11,081.30	11,081.30
1.2.1	E	2.2.6	1.1 SERVICIOS PUB	0.00	76,002.00	0.00	72,702.00	72,702.00
1.2.1	E	2.2.6	1.1 LIMPIA	0.00	108,467.99	0.00	106,471.93	106,471.93
1.2.1	E	2.2.6	1.5 SERVICIOS PUB	82,635.00	0.00	-25,275.00	57,360.00	57,360.00
1.2.1	E	2.2.6	1.5 LIMPIA	0.00	62,240.00	0.00	62,240.00	62,240.00
1.2.1	E	2.2.6	1.6 SERVICIOS PUB	0.00	5,863.58	0.00	5,863.58	5,863.58
1.2.1	E	2.2.6	1.6 PARQUES Y JAF	0.00	23,558.46	0.00	23,558.46	23,558.46
1.2.1	E	2.3.1	1.1 OFICIALIA MAYC	0.00	63,600.00	0.00	63,600.00	63,600.00
1.2.1	E	2.3.1	1.5 OFICIALIA MAYC	56,000.01	0.00	-10,400.01	45,600.00	45,600.00
1.2.1	E	2.3.1	1.6 OFICIALIA MAYC	0.00	22,922.12	0.00	22,922.12	22,922.12
1.2.1	E	2.4.1	1.1 COMUDAJ	0.00	37,100.00	0.00	35,911.25	35,911.25
1.2.1	E	2.4.1	1.5 COMUDAJ	12,738.00	26,599.99	-12,737.99	26,600.00	26,600.00
1.2.1	E	2.4.1	1.6 COMUDAJ	0.00	91,074.42	0.00	63,608.75	63,608.75
1.2.1	E	2.4.2	1.1 CASA DE LA CUI	0.00	37,100.00	0.00	37,100.00	37,100.00
1.2.1	E	2.4.2	1.5 CASA DE LA CUI	206,026.62	334,014.00	-6,606.62	527,178.00	527,178.00
1.2.1	E	2.4.2	1.6 CASA DE LA CUI	0.00	59,598.99	0.00	59,598.99	59,598.99
1.2.1	E	2.5.6	1.1 EDUCACION	0.00	37,100.00	0.00	29,166.67	29,166.67
1.2.1	E	2.5.6	1.5 EDUCACION	32,039.61	0.00	-5,439.61	26,600.00	26,600.00
1.2.1	E	2.5.6	1.6 EDUCACION	0.00	119,743.01	0.00	119,743.01	119,743.01
1.2.1	E	3.1.1	1.6 DESARROLLO E	0.00	47,881.76	0.00	47,881.76	47,881.76
1.2.1	G	2.1.5	1.6 ECOLOGIA	0.00	18,974.74	0.00	18,974.74	18,974.74
1.2.1	O	1.1.2	1.5 CONTRALORIA I	27,000.00	0.00	-27,000.00	0.00	0.00
1.2.1	O	1.1.2	1.6 CONTRALORIA I	0.00	122,918.54	0.00	115,437.52	115,437.52
1.2.2	E	2.2.6	1.5 SERVICIOS PUB	0.00	4,800.00	0.00	3,600.00	3,600.00
1.2.2	E	2.2.6	1.5 PANTEONES	0.00	55,500.00	-12,000.00	31,500.00	31,500.00
1.3.2	E	1.3.1	1.1 AYUNTAMIENTC	515,851.11	0.00	0.00	481,865.03	481,865.03
1.3.2	E	1.3.1	1.5 PRESIDENCIA	311,336.50	0.00	0.00	139,500.65	139,500.65
1.3.2	E	1.3.1	1.5 SECRETARIA DE	301,601.32	63.00	0.00	180,874.33	180,874.33
1.3.2	E	1.3.4	1.5 PLANEAR EL DE	19,995.80	62.84	0.00	20,058.64	20,058.64
1.3.2	E	1.5.2	1.5 TESORERIA MUI	259,558.04	0.00	0.00	190,388.40	190,388.40
1.3.2	E	1.7.1	1.5 SEGURIDAD PUI	1,095,556.91	7,966.36	-4,060.66	607,083.47	607,083.47
1.3.2	E	1.7.2	1.5 UNIDAD DE PRC	85,826.95	408.00	0.00	69,159.43	69,159.43
1.3.2	E	1.7.3	1.5 FISCALIZACION	71,565.68	0.00	0.00	31,172.34	31,172.34
1.3.2	E	1.8.1	1.5 IMPUESTOS INM	160,450.68	0.00	0.00	111,313.86	111,313.86
1.3.2	E	1.8.3	1.5 COMUNICACION	123,115.90	0.00	0.00	71,535.88	71,535.88
1.3.2	E	1.8.4	1.5 INFORMATICA Y	92,399.71	0.00	0.00	41,438.47	41,438.47
1.3.2	E	2.2.1	1.5 OBRAS PUBLICA	265,536.12	0.00	0.00	212,849.90	212,849.90
1.3.2	E	2.2.1	1.5 DESARROLLO U	29,107.76	3,656.07	0.00	32,762.80	32,762.80
1.3.2	E	2.2.2	1.5 DESARROLLO R	242,608.70	0.00	0.00	143,352.61	143,352.61
1.3.2	E	2.2.5	1.5 DESARROLLO S	114,604.45	0.00	0.00	71,906.00	71,906.00
1.3.2	E	2.2.6	1.5 SERVICIOS PUB	111,586.78	4,855.00	0.00	116,440.65	116,440.65
1.3.2	E	2.2.6	1.5 LIMPIA	252,302.85	0.00	-0.01	209,649.17	209,649.17
1.3.2	E	2.2.6	1.5 PARQUES Y JAF	139,538.71	0.00	0.00	131,145.08	131,145.08
1.3.2	E	2.2.6	1.5 MERCADOS	53,017.38	0.00	0.00	23,922.14	23,922.14
1.3.2	E	2.2.6	1.5 RASTRO	206,414.91	0.00	0.00	182,114.43	182,114.43
1.3.2	E	2.2.6	1.5 PANTEONES	22,086.73	0.00	0.00	22,086.73	22,086.73
1.3.2	E	2.2.6	1.5 ALUMBRADO PU	49,066.75	0.00	0.00	35,144.96	35,144.96
1.3.2	E	2.3.1	1.5 OFICIALIA MAYC	7,121.49	9,326.97	0.00	16,399.47	16,399.47
1.3.2	E	2.4.1	1.5 COMUDAJ	140,203.65	0.00	0.00	81,522.96	81,522.96
1.3.2	E	2.4.2	1.5 CASA DE LA CUI	55,076.79	0.00	0.00	45,860.55	45,860.55
1.3.2	E	2.5.6	1.5 EDUCACION	142,619.86	8,860.14	0.00	80,413.48	80,413.48
1.3.2	E	2.7.1	1.5 BRINDAR APOYO	51,662.63	0.00	0.00	15,181.55	15,181.55
1.3.2	E	3.1.1	1.5 DESARROLLO E	96,944.66	0.00	0.00	39,437.53	39,437.53
1.3.2	G	2.1.5	1.5 ECOLOGIA	67,241.62	0.00	0.00	47,062.33	47,062.33
1.3.2	O	1.1.2	1.5 CONTRALORIA I	165,773.18	0.00	0.00	96,446.68	96,446.68
1.4.1	E	1.3.1	1.5 PRESIDENCIA	297,406.65	0.00	0.00	199,876.41	199,876.41
1.4.1	E	1.3.1	1.5 SECRETARIA DE	307,704.67	0.00	0.00	205,447.63	205,447.63
1.4.1	E	1.3.4	1.5 PLANEAR EL DE	20,754.35	0.00	0.00	12,962.95	12,962.95
1.4.1	E	1.5.2	1.5 TESORERIA MUI	263,041.14	0.00	0.00	151,585.16	151,585.16
1.4.1	E	1.7.1	1.5 SEGURIDAD PUI	1,183,908.82	0.00	0.00	390,739.30	390,739.30
1.4.1	E	1.7.2	1.5 UNIDAD DE PRC	100,164.73	0.00	0.00	62,464.89	62,464.89
1.4.1	E	1.7.3	1.5 FISCALIZACION	83,501.45	0.00	0.00	38,806.22	38,806.22
1.4.1	E	1.8.1	1.5 IMPUESTOS INM	172,869.50	0.00	0.00	102,570.04	102,570.04
1.4.1	E	1.8.3	1.5 COMUNICACION	133,256.20	0.00	0.00	78,783.29	78,783.29
1.4.1	E	1.8.4	1.5 INFORMATICA Y	98,364.65	0.00	0.00	54,421.32	54,421.32
1.4.1	E	2.2.1	1.5 OBRAS PUBLICA	253,040.77	0.00	0.00	161,521.81	161,521.81
1.4.1	E	2.2.1	1.5 DESARROLLO U	33,744.08	0.00	0.00	33,744.08	33,744.08
1.4.1	E	2.2.2	1.5 DESARROLLO R	283,395.11	0.00	0.00	150,400.25	150,400.25
1.4.1	E	2.2.5	1.5 DESARROLLO S	127,184.04	0.00	0.00	70,361.94	70,361.94
1.4.1	E	2.2.6	1.5 SERVICIOS PUB	138,009.52	0.00	0.00	109,738.49	109,738.49
1.4.1	E	2.2.6	1.5 LIMPIA	355,202.59	0.00	0.00	219,104.95	219,104.95
1.4.1	E	2.2.6	1.5 PARQUES Y JAF	167,065.03	0.00	0.00	126,810.55	126,810.55
1.4.1	E	2.2.6	1.5 MERCADOS	76,758.06	0.00	0.00	70,059.05	70,059.05
1.4.1	E	2.2.6	1.5 RASTRO	277,041.58	0.00	0.00	159,141.39	159,141.39
1.4.1	E	2.2.6	1.5 PANTEONES	35,224.36	0.00	0.00	28,972.04	28,972.04
1.4.1	E	2.2.6	1.5 ALUMBRADO PU	67,450.49	0.00	0.00	41,316.03	41,316.03
1.4.1	E	2.3.1	1.5 OFICIALIA MAYC	11,569.70	0.00	0.00	11,569.70	11,569.70
1.4.1	E	2.4.1	1.5 COMUDAJ	171,403.39	0.00	0.00	85,105.16	85,105.16
1.4.1	E	2.4.2	1.5 CASA DE LA CUI	65,248.95	0.00	0.00	36,493.53	36,493.53
1.4.1	E	2.5.6	1.5 EDUCACION	145,883.63	0.00	0.00	83,863.93	83,863.93
1.4.1	E	2.7.1	1.5 BRINDAR APOYO	56,324.10	0.00	0.00	21,549.12	21,549.12
1.4.1	E	3.1.1	1.5 DESARROLLO E	108,096.22	0.00	0.00	48,505.01	48,505.01
1.4.1	G	2.1.5	1.5 ECOLOGIA	80,416.62	0.00	0.00	56,601.80	56,601.80
1.4.1	O	1.1.2	1.5 CONTRALORIA I	163,688.31	0.00	0.00	102,623.23	102,623.23
1.4.2	E	1.3.1	1.5 PRESIDENCIA	139,790.31	0.00	0.00	97,255.45	97,255.45
1.4.2	E	1.3.1	1.5 SECRETARIA DE	135,419.20	0.00	0.00	99,240.55	99,240.55

1.4.2	E	1.3.4	1.5 PLANEAR EL DE	8,978.12	0.00	0.00	6,335.47	6,335.47
1.4.2	E	1.5.2	1.5 TESORERIA MUI	116,541.74	0.00	0.00	86,815.15	86,815.15
1.4.2	E	1.7.1	1.5 SEGURIDAD PUI	506,663.00	0.00	0.00	208,686.12	208,686.12
1.4.2	E	1.7.2	1.5 UNIDAD DE PRC	38,536.36	0.00	0.00	29,866.39	29,866.39
1.4.2	E	1.7.3	1.5 FISCALIZACION	32,133.04	0.00	0.00	17,880.47	17,880.47
1.4.2	E	1.8.1	1.5 IMPUESTOS INM	72,042.47	0.00	0.00	53,272.46	53,272.46
1.4.2	E	1.8.3	1.5 COMUNICACION	55,279.13	0.00	0.00	39,890.81	39,890.81
1.4.2	E	1.8.4	1.5 INFORMATICA Y	41,487.53	0.00	0.00	30,987.18	30,987.18
1.4.2	E	2.2.1	1.5 OBRAS PUBLICA	119,225.91	0.00	0.00	88,674.66	88,674.66
1.4.2	E	2.2.1	1.5 DESARROLLO U	13,069.40	0.00	0.00	13,069.40	13,069.40
1.4.2	E	2.2.2	1.5 DESARROLLO R	108,931.48	0.00	0.00	68,704.97	68,704.97
1.4.2	E	2.2.5	1.5 DESARROLLO S	51,457.48	0.00	0.00	30,663.89	30,663.89
1.4.2	E	2.2.6	1.5 SERVICIOS PUB	50,102.54	0.00	0.00	44,565.28	44,565.28
1.4.2	E	2.2.6	1.5 LIMPIA	113,284.16	0.00	0.00	74,586.25	74,586.25
1.4.2	E	2.2.6	1.5 PARQUES Y JAF	62,652.98	0.00	0.00	44,160.20	44,160.20
1.4.2	E	2.2.6	1.5 MERCADOS	23,804.84	0.00	0.00	23,264.01	23,264.01
1.4.2	E	2.2.6	1.5 RASTRO	92,680.44	0.00	0.00	60,040.07	60,040.07
1.4.2	E	2.2.6	1.5 PANTEONES	9,916.95	0.00	0.00	9,320.60	9,320.60
1.4.2	E	2.2.6	1.5 ALUMBRADO PU	22,031.00	0.00	0.00	15,664.08	15,664.08
1.4.2	E	2.3.1	1.5 OFICIALIA MAYC	3,197.55	2,000.00	0.00	4,978.95	4,978.95
1.4.2	E	2.4.1	1.5 COMUDAJ	62,951.54	0.00	0.00	39,997.54	39,997.54
1.4.2	E	2.4.2	1.5 CASA DE LA CUI	24,729.52	0.00	0.00	16,070.21	16,070.21
1.4.2	E	2.5.6	1.5 EDUCACION	64,036.41	0.00	0.00	38,261.42	38,261.42
1.4.2	E	2.7.1	1.5 BRINDAR APOY(	23,196.56	0.00	0.00	10,987.28	10,987.28
1.4.2	E	3.1.1	1.5 DESARROLLO E	43,528.22	0.00	0.00	22,374.85	22,374.85
1.4.2	G	2.1.5	1.5 ECOLOGIA	30,191.53	0.00	0.00	26,294.97	26,294.97
1.4.2	O	1.1.2	1.5 CONTRALORIA I	74,432.27	0.00	0.00	58,109.73	58,109.73
1.4.3	E	1.3.1	1.5 PRESIDENCIA	143,984.02	0.00	0.00	122,046.69	122,046.69
1.4.3	E	1.3.1	1.5 SECRETARIA DE	139,481.78	0.00	0.00	134,595.33	134,595.33
1.4.3	E	1.3.4	1.5 PLANEAR EL DE	9,247.47	0.00	0.00	7,951.00	7,951.00
1.4.3	E	1.5.2	1.5 TESORERIA MUI	120,038.00	0.00	0.00	107,862.23	107,862.23
1.4.3	E	1.7.1	1.5 SEGURIDAD PUI	495,393.97	0.00	0.00	259,436.66	259,436.66
1.4.3	E	1.7.2	1.5 UNIDAD DE PRC	39,692.45	0.00	0.00	37,581.14	37,581.14
1.4.3	E	1.7.3	1.5 FISCALIZACION	33,097.03	0.00	0.00	22,317.16	22,317.16
1.4.3	E	1.8.1	1.5 IMPUESTOS INM	74,203.74	0.00	0.00	66,856.87	66,856.87
1.4.3	E	1.8.3	1.5 COMUNICACION	56,937.50	0.00	0.00	50,062.94	50,062.94
1.4.3	E	1.8.4	1.5 INFORMATICA Y	42,732.16	0.00	0.00	38,888.86	38,888.86
1.4.3	E	2.2.1	1.5 OBRAS PUBLICA	122,802.68	3,400.00	-3,400.00	111,389.92	111,389.92
1.4.3	E	2.2.1	1.5 DESARROLLO U	13,461.49	3,400.00	0.00	15,165.97	15,165.97
1.4.3	E	2.2.2	1.5 DESARROLLO R	112,199.42	0.00	0.00	86,224.43	86,224.43
1.4.3	E	2.2.5	1.5 DESARROLLO S	53,001.20	0.00	0.00	38,483.14	38,483.14
1.4.3	E	2.2.6	1.5 SERVICIOS PUB	51,605.62	0.00	0.00	50,889.37	50,889.37
1.4.3	E	2.2.6	1.5 LIMPIA	116,682.68	0.00	0.00	92,887.75	92,887.75
1.4.3	E	2.2.6	1.5 PARQUES Y JAF	64,532.57	0.00	0.00	56,388.98	56,388.98
1.4.3	E	2.2.6	1.5 MERCADOS	24,518.98	3,514.44	0.00	28,033.42	28,033.42
1.4.3	E	2.2.6	1.5 RASTRO	95,460.85	0.00	0.00	75,269.02	75,269.02
1.4.3	E	2.2.6	1.5 PANTEONES	10,214.46	0.00	0.00	9,964.79	9,964.79
1.4.3	E	2.2.6	1.5 ALUMBRADO PU	22,691.93	0.00	0.00	19,640.82	19,640.82
1.4.3	E	2.3.1	1.5 OFICIALIA MAYC	3,293.48	3,162.86	0.00	6,456.34	6,456.34
1.4.3	E	2.4.1	1.5 COMUDAJ	64,840.08	0.00	0.00	50,092.88	50,092.88
1.4.3	E	2.4.2	1.5 CASA DE LA CUI	25,471.40	0.00	0.00	20,168.07	20,168.07
1.4.3	E	2.5.6	1.5 EDUCACION	65,957.51	0.00	0.00	48,018.03	48,018.03
1.4.3	E	2.7.1	1.5 BRINDAR APOY(	23,892.45	0.00	0.00	13,789.02	13,789.02
1.4.3	E	3.1.1	1.5 DESARROLLO E	44,834.07	0.00	0.00	28,080.42	28,080.42
1.4.3	G	2.1.5	1.5 ECOLOGIA	31,097.28	0.00	0.00	29,590.73	29,590.73
1.4.3	O	1.1.2	1.5 CONTRALORIA I	76,665.24	0.00	0.00	72,927.61	72,927.61
1.4.4	E	1.7.1	1.5 SEGURIDAD PUI	0.00	9,000.00	-867.75	8,132.25	8,132.25
1.4.4	E	1.7.1	1.5 OBRAS PUBLICA	0.00	0.00	0.00	0.00	0.00
1.4.4	E	1.7.1	2.5 SEGURIDAD PUI	150,000.00	536,375.51	-180,250.06	506,125.45	506,125.45
1.4.4	E	1.7.2	2.5 UNIDAD DE PRC	16,000.00	0.00	-16,000.00	0.00	0.00
1.5.1	E	1.3.1	1.1 AYUNTAMIENTC	343,763.18	0.00	0.00	340,078.97	340,078.97
1.5.2	E	1.3.1	1.1 PRESIDENCIA	0.00	3,756,421.73	-3,444,778.15	311,643.58	311,643.58
1.5.2	E	1.3.1	1.5 PRESIDENCIA	0.00	5,361,300.30	-459,215.31	4,899,219.83	4,899,219.83
1.5.2	E	1.3.1	1.6 PRESIDENCIA	0.00	2,018,746.61	0.00	2,018,746.61	2,018,746.61
1.5.4	E	1.2.1	1.6 JUZGADO MUNI	0.00	4,537.26	-4,537.26	0.00	0.00
1.5.4	E	1.3.1	1.1 AYUNTAMIENTC	0.00	718.84	-359.42	-359.42	-359.42
1.5.4	E	1.3.1	1.5 PRESIDENCIA	340,092.36	0.00	-49,562.34	247,912.94	247,912.94
1.5.4	E	1.3.1	1.5 SECRETARIA DE	429,955.20	0.00	-85,300.60	291,945.79	291,945.79
1.5.4	E	1.3.1	1.6 PRESIDENCIA	0.00	83,400.40	-13,833.57	69,566.83	69,566.83
1.5.4	E	1.3.1	1.6 SECRETARIA DE	0.00	85,300.60	-705.57	84,595.03	84,595.03
1.5.4	E	1.3.1	1.6 PLANEAR EL DE	0.00	6,283.68	-6,283.68	0.00	0.00
1.5.4	E	1.3.4	1.5 PLANEAR EL DE	50,269.32	310.62	-10,472.80	39,796.64	39,796.64
1.5.4	E	1.3.4	1.6 PLANEAR EL DE	0.00	10,472.80	0.00	10,472.80	10,472.80
1.5.4	E	1.5.2	1.5 TESORERIA MUI	510,358.20	0.00	-118,602.57	366,676.99	366,676.99
1.5.4	E	1.5.2	1.6 TESORERIA MUI	0.00	106,839.57	-2,094.53	104,745.04	104,745.04
1.5.4	E	1.7.1	1.5 SEGURIDAD PUI	2,139,181.68	0.00	-194,994.31	879,205.42	879,205.42
1.5.4	E	1.7.1	1.6 SEGURIDAD PUI	0.00	232,375.73	-4,314.42	228,061.31	228,061.31
1.5.4	E	1.7.2	1.5 UNIDAD DE PRC	70,552.08	0.00	-8,819.04	48,943.33	48,943.33
1.5.4	E	1.7.2	1.6 UNIDAD DE PRC	0.00	12,409.80	-543.50	11,866.30	11,866.30
1.5.4	E	1.7.3	1.5 FISCALIZACION	111,171.36	0.00	-20,091.40	74,048.27	74,048.27
1.5.4	E	1.7.3	1.6 FISCALIZACION	0.00	20,091.40	0.00	20,091.40	20,091.40
1.5.4	E	1.8.1	1.5 IMPUESTOS INM	166,098.84	0.00	-34,604.10	119,091.13	119,091.13
1.5.4	E	1.8.1	1.6 IMPUESTOS INM	0.00	34,604.10	0.00	34,604.10	34,604.10
1.5.4	E	1.8.3	1.5 COMUNICACION	184,233.72	0.00	-23,029.32	123,380.49	123,380.49
1.5.4	E	1.8.3	1.6 COMUNICACION	0.00	36,649.86	0.00	36,649.86	36,649.86
1.5.4	E	1.8.4	1.5 INFORMATICA Y	129,330.12	0.00	-9,882.66	80,773.53	80,773.53
1.5.4	E	1.8.4	1.6 INFORMATICA Y	0.00	27,023.90	-80.00	26,943.90	26,943.90
1.5.4	E	2.2.1	1.5 OBRAS PUBLICA	437,183.16	0.00	-54,648.03	312,249.05	312,249.05
1.5.4	E	2.2.1	1.5 DESARROLLO U	62,622.12	6,900.86	-7,827.78	57,458.83	57,458.83
1.5.4	E	2.2.1	1.6 OBRAS PUBLICA	0.00	88,985.50	0.00	88,985.50	88,985.50

1.5.4	E	2.2.1	1.6 DESARROLLO U	0.00	14,778.64	0.00	14,778.64	14,778.64
1.5.4	E	2.2.2	1.5 DESARROLLO R	333,382.20	0.00	-41,672.97	210,085.71	210,085.71
1.5.4	E	2.2.2	1.6 DESARROLLO R	0.00	68,043.81	-2,116.71	65,927.10	65,927.10
1.5.4	E	2.2.5	1.5 DESARROLLO S	189,520.92	0.00	-30,554.78	138,506.58	138,506.58
1.5.4	E	2.2.5	1.6 DESARROLLO S	0.00	38,617.53	0.00	38,617.53	38,617.53
1.5.4	E	2.2.6	1.5 SERVICIOS PUB	184,692.24	0.00	-36,430.32	141,543.97	141,543.97
1.5.4	E	2.2.6	1.5 LIMPIA	335,683.44	0.00	-68,838.95	248,991.02	248,991.02
1.5.4	E	2.2.6	1.5 PARQUES Y JAF	188,681.76	0.00	-40,538.15	138,906.88	138,906.88
1.5.4	E	2.2.6	1.5 MERCADOS	73,159.08	0.00	-12,481.80	53,785.22	53,785.22
1.5.4	E	2.2.6	1.5 RASTRO	294,265.20	0.00	-54,209.78	196,775.21	196,775.21
1.5.4	E	2.2.6	1.5 PANTEONES	33,116.40	1,765.92	-6,899.25	26,983.07	26,983.07
1.5.4	E	2.2.6	1.5 ALUMBRADO PL	64,542.36	0.00	-12,359.35	48,687.18	48,687.18
1.5.4	E	2.2.6	1.6 SERVICIOS PUB	0.00	36,430.32	0.00	36,430.32	36,430.32
1.5.4	E	2.2.6	1.6 LIMPIA	0.00	68,838.95	-479.51	68,359.44	68,359.44
1.5.4	E	2.2.6	1.6 PARQUES Y JAF	0.00	40,538.15	0.00	40,538.15	40,538.15
1.5.4	E	2.2.6	1.6 MERCADOS	0.00	13,861.65	0.00	13,861.65	13,861.65
1.5.4	E	2.2.6	1.6 RASTRO	0.00	54,209.78	-514.70	53,695.08	53,695.08
1.5.4	E	2.2.6	1.6 PANTEONES	0.00	6,899.25	0.00	6,899.25	6,899.25
1.5.4	E	2.2.6	1.6 ALUMBRADO PL	0.00	12,359.35	0.00	12,359.35	12,359.35
1.5.4	E	2.3.1	1.5 OFICIALIA MAYC	50,269.32	34,409.14	0.00	37,259.56	37,259.56
1.5.4	E	2.3.1	1.6 OFICIALIA MAYC	0.00	4,189.12	0.00	4,189.12	4,189.12
1.5.4	E	2.4.1	1.5 COMUDAJ	173,467.08	0.00	-34,328.71	112,181.38	112,181.38
1.5.4	E	2.4.1	1.6 COMUDAJ	0.00	34,328.71	0.00	34,328.71	34,328.71
1.5.4	E	2.4.2	1.5 CASA DE LA CUI	93,668.04	0.00	-21,295.27	68,448.11	68,448.11
1.5.4	E	2.4.2	1.6 CASA DE LA CUI	0.00	21,295.27	0.00	21,295.27	21,295.27
1.5.4	E	2.5.3	1.6 EDUCACION	0.00	24,333.24	-24,333.24	0.00	0.00
1.5.4	E	2.5.6	1.5 EDUCACION	194,665.20	0.00	-24,333.24	127,367.22	127,367.22
1.5.4	E	2.5.6	1.6 EDUCACION	0.00	38,758.28	0.00	38,758.28	38,758.28
1.5.4	E	2.7.1	1.5 BRINDAR APOY(	64,860.48	0.00	-11,602.87	39,125.91	39,125.91
1.5.4	E	2.7.1	1.6 BRINDAR APOY(	0.00	17,886.55	0.00	17,886.55	17,886.55
1.5.4	E	3.1.1	1.5 DESARROLLO E	137,516.64	0.00	-18,281.43	84,575.53	84,575.53
1.5.4	E	3.1.1	1.6 DESARROLLO E	0.00	28,566.04	0.00	28,566.04	28,566.04
1.5.4	G	2.1.5	1.5 ECOLOGIA	107,882.88	0.00	-20,935.51	78,628.24	78,628.24
1.5.4	G	2.1.5	1.6 ECOLOGIA	0.00	20,935.51	-3,940.71	16,994.80	16,994.80
1.5.4	O	1.1.2	1.5 CONTRALORIA I	267,072.96	0.00	-58,336.03	191,608.22	191,608.22
1.5.4	O	1.1.2	1.6 CONTRALORIA I	0.00	58,336.03	-2,695.68	55,640.35	55,640.35
1.5.9	E	1.3.1	1.1 AYUNTAMIENTC	1,200,000.00	0.00	0.00	981,997.40	981,997.40
1.5.9	E	1.3.1	1.5 AYUNTAMIENTC	0.00	0.00	0.00	0.00	0.00
2.1.1	E	1.3.1	1.1 AYUNTAMIENTC	7,000.00	5,270.00	-9,635.00	0.00	0.00
2.1.1	E	1.3.1	1.5 AYUNTAMIENTC	0.00	15,893.60	0.00	15,893.60	15,893.60
2.1.1	E	1.3.1	1.5 PRESIDENCIA	9,000.00	5,035.95	-10,296.00	3,739.95	3,739.95
2.1.1	E	1.3.1	1.5 SECRETARIA DE	8,000.00	24,547.83	-8,000.00	24,547.83	24,547.83
2.1.1	E	1.3.4	1.5 PLANEAR EL DE	1,000.00	9,388.36	-1,000.00	9,388.36	9,388.36
2.1.1	E	1.5.2	1.1 TESORERIA MUI	0.00	703.00	0.00	703.00	703.00
2.1.1	E	1.5.2	1.5 TESORERIA MUI	35,000.00	91,217.53	-2,299.07	123,918.46	123,918.46
2.1.1	E	1.7.1	1.5 SEGURIDAD PUI	0.00	18,342.37	0.00	18,342.37	18,342.37
2.1.1	E	1.7.1	2.5 SEGURIDAD PUI	5,000.00	0.00	-5,000.00	0.00	0.00
2.1.1	E	1.7.2	1.5 UNIDAD DE PRC	0.00	6,999.35	0.00	6,999.35	6,999.35
2.1.1	E	1.7.2	2.5 UNIDAD DE PRC	3,000.00	0.00	-3,000.00	0.00	0.00
2.1.1	E	1.7.3	1.5 FISCALIZACION	2,000.00	3,475.37	-2,000.00	3,475.37	3,475.37
2.1.1	E	1.8.1	1.5 IMPUESTOS INM	3,000.00	6,047.91	-3,000.00	6,047.91	6,047.91
2.1.1	E	1.8.3	1.5 COMUNICACION	4,000.00	787.99	-3,344.41	1,443.58	1,443.58
2.1.1	E	1.8.4	1.5 INFORMATICA Y	0.00	10,012.49	0.00	10,012.49	10,012.49
2.1.1	E	2.2.1	1.5 PRESIDENCIA	0.00	4,019.40	0.00	0.00	0.00
2.1.1	E	2.2.1	1.5 OBRAS PUBLICA	10,000.00	49,722.12	-10,000.00	48,678.12	48,678.12
2.1.1	E	2.2.1	1.5 DESARROLLO U	4,000.00	5,537.47	-4,000.00	5,537.47	5,537.47
2.1.1	E	2.2.2	1.5 DESARROLLO R	5,000.00	27,657.83	-4,424.99	28,232.84	28,232.84
2.1.1	E	2.2.5	1.5 DESARROLLO S	3,000.00	25,812.59	-9,864.56	18,948.03	18,948.03
2.1.1	E	2.2.6	1.5 SERVICIOS PUB	2,000.00	10,636.09	-1,988.53	10,647.56	10,647.56
2.1.1	E	2.2.6	1.5 RASTRO	1,000.00	3,469.42	-1,000.00	3,469.42	3,469.42
2.1.1	E	2.3.1	1.5 OFICIALIA MAYC	5,000.00	827.08	-5,000.00	827.08	827.08
2.1.1	E	2.4.1	1.5 COMUDAJ	4,000.00	8,341.61	-4,000.00	8,341.61	6,008.28
2.1.1	E	2.4.2	1.5 CASA DE LA CUI	3,000.00	1,024.28	-3,000.00	1,024.28	1,024.28
2.1.1	E	2.5.6	1.5 EDUCACION	4,000.00	3,480.66	-4,000.00	3,480.66	2,237.32
2.1.1	E	2.7.1	1.5 BRINDAR APOY(	3,000.00	771.24	-3,000.00	771.24	771.24
2.1.1	E	2.7.1	2.5 BRINDAR APOY(	0.00	8,000.00	0.00	8,000.00	8,000.00
2.1.1	E	3.1.1	1.5 DESARROLLO E	6,000.00	5,810.83	-6,000.00	5,810.83	5,810.83
2.1.1	G	2.1.5	1.5 ECOLOGIA	1,000.00	11,957.51	-1,000.00	11,957.51	11,957.51
2.1.1	O	1.1.2	1.5 CONTRALORIA I	4,000.00	9,254.65	-4,000.00	9,254.65	9,254.65
2.1.2	E	1.3.1	1.1 AYUNTAMIENTC	25,000.00	0.00	-4,086.00	20,914.00	20,914.00
2.1.2	E	1.3.1	1.1 SECRETARIA DE	0.00	6,264.00	0.00	6,264.00	6,264.00
2.1.2	E	1.3.1	1.5 PRESIDENCIA	13,000.00	25,508.00	-11,400.00	12,446.41	8,427.01
2.1.2	E	1.3.1	1.5 SECRETARIA DE	8,000.00	18,409.20	-5,611.20	16,854.00	16,854.00
2.1.2	E	1.3.4	1.5 PLANEAR EL DE	2,000.00	0.00	-1,200.00	800.00	800.00
2.1.2	E	1.5.2	1.1 TESORERIA MUI	0.00	22,622.36	0.00	20,527.36	20,527.36
2.1.2	E	1.5.2	1.5 TESORERIA MUI	90,000.00	59,609.18	-12,563.87	132,521.31	132,521.31
2.1.2	E	1.7.1	1.5 SEGURIDAD PUI	0.00	9,024.47	0.00	9,024.47	9,024.47
2.1.2	E	1.7.1	2.5 SEGURIDAD PUI	7,000.00	0.00	-3,195.20	3,804.80	3,804.80
2.1.2	E	1.7.2	1.5 UNIDAD DE PRC	0.00	3,352.40	0.00	3,352.40	3,352.40
2.1.2	E	1.7.2	2.5 UNIDAD DE PRC	3,000.00	0.00	-3,000.00	0.00	0.00
2.1.2	E	1.7.3	1.5 FISCALIZACION	4,000.00	2,865.40	-3,200.00	3,665.40	3,665.40
2.1.2	E	1.8.1	1.5 IMPUESTOS INM	40,000.00	0.00	-24,097.60	15,902.40	15,902.40
2.1.2	E	1.8.3	1.5 COMUNICACION	4,000.00	0.00	-4,000.00	0.00	0.00
2.1.2	E	1.8.4	1.5 INFORMATICA Y	3,000.00	556.80	-2,200.00	1,356.80	1,356.80
2.1.2	E	2.2.1	1.1 OBRAS PUBLICA	0.00	3,053.12	0.00	3,053.12	3,053.12
2.1.2	E	2.2.1	1.5 OBRAS PUBLICA	8,000.00	232.00	0.00	8,232.00	8,232.00
2.1.2	E	2.2.1	1.5 DESARROLLO U	6,000.00	7,701.24	-1,140.00	12,561.24	12,561.24
2.1.2	E	2.2.2	1.5 DESARROLLO R	10,000.00	1,792.00	-2,007.76	9,784.24	9,784.24
2.1.2	E	2.2.5	1.5 DESARROLLO S	5,000.00	1,392.00	-4,200.00	2,192.00	2,192.00
2.1.2	E	2.2.6	1.1 RASTRO	0.00	16,815.36	0.00	16,815.36	16,815.36

2.1.2	E	2.2.6	1.5 SERVICIOS PUB	13,000.00	1,392.00	-9,800.00	4,592.00	4,592.00
2.1.2	E	2.2.6	1.5 RASTRO	0.00	5,739.68	0.00	5,739.68	5,739.68
2.1.2	E	2.3.1	1.5 OFICIALIA MAYC	3,000.00	0.00	-3,000.00	0.00	0.00
2.1.2	E	2.4.1	1.5 COMUDAJ	7,000.00	3,364.00	-6,200.00	4,164.00	4,164.00
2.1.2	E	2.4.2	1.5 CASA DE LA CUI	11,000.00	0.00	-10,200.00	800.00	800.00
2.1.2	E	2.5.6	1.5 EDUCACION	4,000.00	0.00	-4,000.00	0.00	0.00
2.1.2	E	2.7.1	1.5 BRINDAR APOY(	1,000.00	0.00	-1,000.00	0.00	0.00
2.1.2	E	3.1.1	1.5 DESARROLLO E	5,000.00	278.40	-4,200.00	1,078.40	1,078.40
2.1.2	G	2.1.5	1.5 ECOLOGIA	2,000.00	417.60	-504.00	1,913.60	1,913.60
2.1.2	O	1.1.2	1.5 CONTRALORIA I	5,000.00	881.60	-2,715.20	3,166.40	3,166.40
2.1.4	E	1.3.1	1.1 AYUNTAMIENTC	9,000.00	0.00	-4,731.20	4,268.80	4,268.80
2.1.4	E	1.3.1	1.5 PRESIDENCIA	6,000.00	8,444.80	-919.20	13,525.60	13,525.60
2.1.4	E	1.3.1	1.5 SECRETARIA DE	8,000.00	9,059.60	-30.80	17,028.80	17,028.80
2.1.4	E	1.3.4	1.5 PLANEAR EL DE	2,000.00	0.00	-2,000.00	0.00	0.00
2.1.4	E	1.5.2	1.5 TESORERIA MUI	30,000.00	27,167.20	-6,220.00	49,033.20	49,033.20
2.1.4	E	1.7.1	2.5 SEGURIDAD PUI	7,000.00	0.00	-3,404.00	3,596.00	3,596.00
2.1.4	E	1.7.2	1.5 UNIDAD DE PRC	0.00	3,770.00	0.00	3,770.00	3,770.00
2.1.4	E	1.7.2	2.5 UNIDAD DE PRC	3,000.00	0.00	-3,000.00	0.00	0.00
2.1.4	E	1.7.3	1.5 FISCALIZACION	2,000.00	1,229.60	-770.40	2,459.20	2,459.20
2.1.4	E	1.8.1	1.5 IMPUESTOS INM	17,000.00	12,040.80	-1,804.00	27,236.80	27,236.80
2.1.4	E	1.8.3	1.5 COMUNICACION	4,000.00	3,248.00	-844.80	6,403.20	6,403.20
2.1.4	E	1.8.4	1.5 INFORMATICA Y	15,000.00	9,326.40	-5,720.00	18,606.40	18,606.40
2.1.4	E	2.2.1	1.5 OBRAS PUBLICA	9,000.00	10,115.20	-1,541.20	17,574.00	17,574.00
2.1.4	E	2.2.1	1.5 DESARROLLO U	0.00	3,248.00	0.00	3,248.00	3,248.00
2.1.4	E	2.2.2	1.5 DESARROLLO R	7,000.00	4,918.40	-190.80	11,727.60	11,727.60
2.1.4	E	2.2.5	1.5 DESARROLLO S	5,000.00	3,132.00	-2,332.00	5,800.00	5,800.00
2.1.4	E	2.2.6	1.5 SERVICIOS PUB	6,000.00	2,528.80	-1,035.20	7,493.60	7,493.60
2.1.4	E	2.2.6	1.5 RASTRO	0.00	1,403.60	0.00	1,403.60	1,403.60
2.1.4	E	2.3.1	1.5 OFICIALIA MAYC	5,000.00	754.00	-5,000.00	754.00	754.00
2.1.4	E	2.4.1	1.5 COMUDAJ	3,000.00	696.00	-1,770.40	1,925.60	1,925.60
2.1.4	E	2.4.2	1.5 CASA DE LA CUI	5,000.00	0.00	-2,401.60	2,598.40	2,598.40
2.1.4	E	2.5.6	1.5 EDUCACION	8,000.00	0.00	-6,155.60	1,844.40	1,844.40
2.1.4	E	2.7.1	1.5 BRINDAR APOY(	2,000.00	0.00	-2,000.00	0.00	0.00
2.1.4	E	2.7.1	2.5 BRINDAR APOY(	0.00	6,000.00	0.00	6,000.00	6,000.00
2.1.4	E	3.1.1	1.5 DESARROLLO E	3,000.00	0.00	-1,712.40	1,287.60	1,287.60
2.1.4	G	2.1.5	1.5 ECOLOGIA	0.00	638.00	0.00	638.00	638.00
2.1.4	O	1.1.2	1.5 CONTRALORIA I	5,000.00	2,969.60	-2,912.00	5,057.60	5,057.60
2.1.5	E	1.3.1	1.5 AYUNTAMIENTC	0.00	19,314.00	-19,314.00	0.00	0.00
2.1.5	E	1.3.1	1.5 PRESIDENCIA	20,000.00	0.00	-20,000.00	0.00	0.00
2.1.5	E	1.8.3	1.1 COMUNICACION	0.00	422.00	0.00	422.00	422.00
2.1.5	E	1.8.3	1.5 COMUNICACION	3,000.00	974.40	0.00	3,974.40	3,974.40
2.1.5	E	2.2.6	1.5 SERVICIOS PUB	0.00	528.96	0.00	528.96	528.96
2.1.5	E	2.4.2	1.5 PRESIDENCIA	0.00	4,164.40	-4,164.40	0.00	0.00
2.1.5	E	2.4.2	1.5 CASA DE LA CUI	0.00	8,328.80	0.00	8,328.80	8,328.80
2.1.5	E	2.7.1	2.5 BRINDAR APOY(	0.00	3,000.00	0.00	0.00	0.00
2.1.6	E	1.3.1	1.1 AYUNTAMIENTC	4,000.00	0.00	-4,000.00	0.00	0.00
2.1.6	E	1.3.1	1.5 PRESIDENCIA	10,000.00	173,999.40	-9,999.40	174,000.00	174,000.00
2.1.6	E	1.3.1	1.5 SECRETARIA DE	4,000.00	31,289.82	0.00	35,289.82	35,289.82
2.1.6	E	1.5.2	1.1 TESORERIA MUI	0.00	2,000.00	-809.00	1,191.00	1,191.00
2.1.6	E	1.5.2	1.5 TESORERIA MUI	2,000.00	3,625.00	-27.00	5,598.00	5,598.00
2.1.6	E	1.7.1	1.5 SEGURIDAD PUI	0.00	1,981.00	0.00	1,981.00	1,981.00
2.1.6	E	1.7.1	2.5 SEGURIDAD PUI	7,000.00	1,600.00	-0.92	8,599.08	8,599.08
2.1.6	E	1.7.2	1.5 UNIDAD DE PRC	0.00	3,127.36	0.00	3,127.36	3,127.36
2.1.6	E	1.7.2	2.5 UNIDAD DE PRC	2,000.00	0.00	-2,000.00	0.00	0.00
2.1.6	E	1.8.1	1.5 IMPUESTOS INM	2,000.00	0.00	-1,443.20	556.80	556.80
2.1.6	E	2.2.2	1.5 DESARROLLO R	2,000.00	0.00	-1,483.70	516.30	516.30
2.1.6	E	2.2.6	1.1 SERVICIOS PUB	0.00	21,050.00	0.00	21,050.00	21,050.00
2.1.6	E	2.2.6	1.1 RASTRO	0.00	4,964.80	0.00	4,964.80	4,964.80
2.1.6	E	2.2.6	1.5 SERVICIOS PUB	7,000.00	24,301.00	0.00	31,301.00	31,301.00
2.1.6	E	2.2.6	1.5 RASTRO	4,000.00	12,276.66	-1,691.60	9,871.98	9,871.98
2.1.6	E	2.4.1	1.5 COMUDAJ	8,000.00	7,021.16	-8,000.00	7,021.16	7,021.16
2.1.6	E	2.4.2	1.5 CASA DE LA CUI	5,000.00	5,247.00	-344.92	9,901.52	9,901.52
2.1.6	E	2.5.6	1.5 EDUCACION	2,000.00	0.00	-2,000.00	0.00	0.00
2.1.6	E	3.1.1	1.5 DESARROLLO E	1,000.00	0.00	-1,000.00	0.00	0.00
2.1.6	O	1.1.2	1.5 CONTRALORIA I	1,000.00	0.00	-1,000.00	0.00	0.00
2.1.7	E	2.4.2	1.5 CASA DE LA CUI	22,000.00	0.00	-22,000.00	0.00	0.00
2.1.7	E	2.5.6	1.5 EDUCACION	2,000.00	0.00	-2,000.00	0.00	0.00
2.1.7	E	2.7.1	2.5 BRINDAR APOY(	0.00	40,000.00	0.00	39,994.63	39,994.63
2.4.1	E	2.2.6	2.5 SERVICIOS PUB	15,000.00	79,753.00	-13,946.00	80,807.00	28,145.00
2.4.2	E	2.2.6	2.5 SERVICIOS PUB	10,000.00	27,158.00	-3,060.00	34,098.00	25,398.00
2.4.3	E	2.2.6	2.5 SERVICIOS PUB	10,000.00	8,680.00	-5,100.00	13,580.00	7,280.00
2.4.6	E	1.3.1	1.5 SECRETARIA DE	2,000.00	0.00	-2,000.00	0.00	0.00
2.4.6	E	1.5.2	1.1 TESORERIA MUI	0.00	970.00	0.00	970.00	970.00
2.4.6	E	1.5.2	1.5 TESORERIA MUI	1,000.00	0.00	-1,000.00	0.00	0.00
2.4.6	E	1.7.1	2.5 SEGURIDAD PUI	1,000.00	0.00	-1,000.00	0.00	0.00
2.4.6	E	2.2.2	1.5 DESARROLLO R	3,000.00	0.00	-3,000.00	0.00	0.00
2.4.6	E	2.2.6	1.5 ALUMBRADO PL	0.00	9,359.11	0.00	9,359.11	9,359.11
2.4.6	E	2.2.6	2.5 ALUMBRADO PL	250,000.00	331,053.84	0.00	581,053.84	581,053.84
2.4.6	E	2.4.1	1.5 COMUDAJ	0.00	1,160.00	0.00	1,160.00	1,160.00
2.4.6	E	2.4.2	1.5 CASA DE LA CUI	3,000.00	0.00	-3,000.00	0.00	0.00
2.4.6	E	2.5.6	1.5 EDUCACION	2,000.00	8,959.00	-2,000.00	8,959.00	8,959.00
2.4.7	E	2.2.6	2.5 SERVICIOS PUB	20,000.00	23,641.00	-7,840.00	35,801.00	18,010.00
2.4.7	E	2.4.2	1.5 CASA DE LA CUI	1,000.00	0.00	-1,000.00	0.00	0.00
2.4.8	E	1.3.1	1.1 AYUNTAMIENTC	1,000.00	0.00	-1,000.00	0.00	0.00
2.4.8	E	1.3.1	1.5 PRESIDENCIA	1,000.00	1,950.00	-1,000.00	1,890.99	1,890.99
2.4.8	E	1.3.1	1.5 SECRETARIA DE	2,000.00	570.00	-2,000.00	570.00	570.00
2.4.8	E	1.5.2	1.5 TESORERIA MUI	2,000.00	2,500.00	-2,000.00	2,191.04	2,191.04
2.4.8	E	1.7.1	2.5 SEGURIDAD PUI	1,000.00	0.00	-1,000.00	0.00	0.00
2.4.8	E	1.7.2	1.5 UNIDAD DE PRC	0.00	640.00	0.00	640.00	640.00
2.4.8	E	1.7.2	2.5 UNIDAD DE PRC	2,000.00	0.00	-1,352.00	648.00	648.00

2.4.8	E	2.2.1	1.5 OBRAS PUBLICA	1,000.00	0.00	-1,000.00	0.00	0.00
2.4.8	E	2.2.2	1.5 DESARROLLO R	3,000.00	0.00	-3,000.00	0.00	0.00
2.4.8	E	2.2.6	1.5 RASTRO	1,000.00	0.00	-533.00	467.00	467.00
2.4.8	E	2.2.6	2.5 SERVICIOS PUB	5,000.00	0.00	-5,000.00	0.00	0.00
2.4.8	E	2.4.1	1.5 COMUDAJ	18,000.00	0.00	-18,000.00	0.00	0.00
2.4.8	E	2.4.2	1.5 CASA DE LA CUI	2,000.00	0.00	-2,000.00	0.00	0.00
2.4.8	E	2.5.6	1.5 EDUCACION	1,000.00	153.00	-1,000.00	153.00	153.00
2.4.8	E	3.1.1	1.5 DESARROLLO E	2,000.00	538.00	-2,000.00	538.00	538.00
2.4.8	O	1.1.2	1.5 CONTRALORIA I	0.00	1,506.00	0.00	1,505.68	1,505.68
2.4.9	E	1.3.1	1.5 PRESIDENCIA	8,000.00	0.00	-7,871.00	129.00	129.00
2.4.9	E	1.3.1	1.5 SECRETARIA DE	2,000.00	0.00	-2,000.00	0.00	0.00
2.4.9	E	1.7.1	1.5 SEGURIDAD PUI	0.00	8,003.00	0.00	5,919.00	5,919.00
2.4.9	E	1.7.1	2.5 SEGURIDAD PUI	10,000.00	0.00	-2,385.00	7,615.00	7,615.00
2.4.9	E	1.7.2	2.5 UNIDAD DE PRC	4,000.00	0.00	-4,000.00	0.00	0.00
2.4.9	E	1.7.3	1.5 FISCALIZACION	1,000.00	0.00	-1,000.00	0.00	0.00
2.4.9	E	1.8.3	1.5 COMUNICACION	0.00	92.00	0.00	92.00	92.00
2.4.9	E	2.2.6	1.1 RASTRO	0.00	6,400.00	0.00	6,400.00	0.00
2.4.9	E	2.2.6	1.5 SERVICIOS PUB	0.00	14,579.99	0.00	14,579.99	14,579.99
2.4.9	E	2.2.6	2.5 SERVICIOS PUB	50,000.00	0.00	-49,072.00	928.00	928.00
2.4.9	E	2.2.6	2.5 RASTRO	2,000.00	0.00	-2,000.00	0.00	0.00
2.4.9	E	2.4.2	1.5 CASA DE LA CUI	1,000.00	27,319.00	-1,000.00	27,317.45	27,317.45
2.4.9	E	3.1.1	1.5 DESARROLLO E	0.00	226.20	-226.20	0.00	0.00
2.5.2	E	1.7.2	1.5 UNIDAD DE PRC	0.00	495.00	0.00	495.00	495.00
2.5.2	E	2.2.6	1.5 SERVICIOS PUB	0.00	4,640.00	0.00	4,640.00	0.00
2.5.2	E	2.2.6	1.5 RASTRO	1,000.00	0.00	-1,000.00	0.00	0.00
2.5.2	E	2.2.6	2.5 PARQUES Y JAF	4,000.00	0.00	-4,000.00	0.00	0.00
2.5.2	E	2.4.1	1.5 COMUDAJ	6,000.00	4,480.00	-6,000.00	4,480.00	4,480.00
2.5.2	G	2.1.5	1.5 ECOLOGIA	0.00	450.08	0.00	450.08	450.08
2.6.1	E	1.3.1	1.1 PRESIDENCIA	0.00	3,325.12	0.00	3,325.12	3,325.12
2.6.1	E	1.3.1	1.5 AYUNTAMIENTC	0.00	66,165.40	0.00	63,767.78	27,415.54
2.6.1	E	1.3.1	1.5 PRESIDENCIA	0.00	203,936.39	0.00	203,303.94	94,974.18
2.6.1	E	1.3.1	1.5 SECRETARIA DE	0.00	45,672.41	-3,400.00	41,881.59	11,779.38
2.6.1	E	1.3.1	2.5 AYUNTAMIENTC	100,000.00	0.00	-97,300.00	2,700.00	2,700.00
2.6.1	E	1.3.1	2.5 PRESIDENCIA	200,000.00	102,252.24	-133,451.60	168,800.64	168,800.64
2.6.1	E	1.3.1	2.5 SECRETARIA DE	25,000.00	37,050.00	-15,189.90	46,860.10	46,860.10
2.6.1	E	1.3.4	1.1 PLANEAR EL DE	0.00	500.00	0.00	500.00	500.00
2.6.1	E	1.3.4	1.5 PLANEAR EL DE	0.00	4,000.00	0.00	2,500.00	400.00
2.6.1	E	1.3.4	2.5 PLANEAR EL DE	10,000.00	0.00	-10,000.00	0.00	0.00
2.6.1	E	1.3.7	1.5 OFICIALIA MAYC	0.00	9,718.04	-9,718.04	0.00	0.00
2.6.1	E	1.5.2	1.1 TESORERIA MUI	0.00	1,800.00	0.00	1,800.00	1,800.00
2.6.1	E	1.5.2	1.5 TESORERIA MUI	0.00	46,202.30	0.00	43,049.68	21,038.47
2.6.1	E	1.5.2	2.5 TESORERIA MUI	35,000.00	10,695.80	-16,863.59	28,832.21	28,832.21
2.6.1	E	1.7.1	1.5 SEGURIDAD PUI	0.00	1,175,602.17	0.00	1,143,946.43	1,079,951.60
2.6.1	E	1.7.1	2.5 SEGURIDAD PUI	900,000.00	361,288.53	-605,984.26	655,304.27	655,304.27
2.6.1	E	1.7.2	1.5 UNIDAD DE PRC	0.00	158,834.36	0.00	156,670.90	146,270.90
2.6.1	E	1.7.2	2.5 UNIDAD DE PRC	90,000.00	14,192.23	-36,969.44	67,222.79	67,222.79
2.6.1	E	1.7.3	1.1 FISCALIZACION	0.00	500.00	0.00	500.00	500.00
2.6.1	E	1.7.3	1.5 FISCALIZACION	0.00	40,240.22	0.00	37,718.36	20,761.52
2.6.1	E	1.7.3	2.5 FISCALIZACION	75,000.00	7,377.16	-62,013.64	20,363.52	20,363.52
2.6.1	E	1.8.1	1.1 IMPUESTOS INM	0.00	500.00	0.00	500.00	500.00
2.6.1	E	1.8.1	1.5 IMPUESTOS INM	0.00	9,962.64	0.00	9,462.71	5,132.52
2.6.1	E	1.8.1	2.5 IMPUESTOS INM	30,000.00	1,750.00	-29,400.00	2,350.00	2,350.00
2.6.1	E	1.8.3	1.5 COMUNICACION	0.00	5,048.19	0.00	5,023.31	2,023.31
2.6.1	E	1.8.3	2.5 COMUNICACION	15,000.00	0.00	-11,029.30	3,970.70	3,970.70
2.6.1	E	1.8.4	1.5 INFORMATICA Y	0.00	500.00	0.00	0.00	0.00
2.6.1	E	2.2.1	1.1 OBRAS PUBLICA	0.00	3,072.51	0.00	3,072.51	3,072.51
2.6.1	E	2.2.1	1.5 OBRAS PUBLICA	0.00	1,041,599.53	-9,523.68	1,026,551.56	1,008,258.42
2.6.1	E	2.2.1	1.5 DESARROLLO U	0.00	40,705.17	0.00	39,715.21	16,759.80
2.6.1	E	2.2.1	2.5 OBRAS PUBLICA	700,000.00	1,179,229.33	-2,192.40	1,877,036.93	1,877,036.93
2.6.1	E	2.2.1	2.5 DESARROLLO U	50,000.00	8,000.00	-36,377.89	21,622.11	21,622.11
2.6.1	E	2.2.2	1.5 DESARROLLO R	0.00	40,801.59	0.00	40,036.66	36,836.66
2.6.1	E	2.2.2	2.5 DESARROLLO R	80,000.00	5,850.00	-58,172.78	27,677.22	27,677.22
2.6.1	E	2.2.5	1.5 DESARROLLO S	0.00	21,502.35	-1,100.00	19,502.35	15,602.35
2.6.1	E	2.2.5	2.5 DESARROLLO S	35,000.00	2,700.00	-31,270.26	6,429.74	6,429.74
2.6.1	E	2.2.6	1.1 SERVICIOS PUB	0.00	1,832.81	0.00	1,832.81	1,832.81
2.6.1	E	2.2.6	1.5 SERVICIOS PUB	0.00	220,412.78	0.00	206,159.79	185,559.79
2.6.1	E	2.2.6	1.5 LIMPIA	0.00	799,906.71	0.00	772,009.09	683,324.19
2.6.1	E	2.2.6	1.5 PARQUES Y JAF	0.00	62,719.14	0.00	61,337.87	54,437.87
2.6.1	E	2.2.6	1.5 RASTRO	0.00	119,936.60	-4,400.00	111,239.58	97,620.59
2.6.1	E	2.2.6	1.5 ALUMBRADO PU	0.00	71,890.99	0.00	70,346.92	65,930.43
2.6.1	E	2.2.6	2.5 SERVICIOS PUB	100,000.00	59,542.90	0.00	159,542.90	159,542.90
2.6.1	E	2.2.6	2.5 LIMPIA	500,000.00	219,102.29	-8,728.57	710,373.72	710,373.72
2.6.1	E	2.2.6	2.5 PARQUES Y JAF	50,000.00	8,800.00	-31,250.00	27,550.00	27,550.00
2.6.1	E	2.2.6	2.5 RASTRO	55,000.00	27,225.82	-8,446.10	73,779.72	73,779.72
2.6.1	E	2.2.6	2.5 ALUMBRADO PU	100,000.00	7,422.85	-73,350.33	34,072.52	34,072.52
2.6.1	E	2.3.1	1.5 OFICIALIA MAYC	0.00	13,668.04	0.00	13,168.04	4,045.12
2.6.1	E	2.3.1	2.5 OFICIALIA MAYC	30,000.00	435.31	-28,693.20	1,742.11	1,742.11
2.6.1	E	2.4.1	1.5 COMUDAJ	0.00	25,520.20	0.00	24,099.95	14,759.50
2.6.1	E	2.4.1	2.5 COMUDAJ	35,000.00	6,990.00	-25,090.00	16,900.00	16,900.00
2.6.1	E	2.4.2	1.5 CASA DE LA CUI	0.00	4,350.04	0.00	3,450.04	600.00
2.6.1	E	2.4.2	2.5 CASA DE LA CUI	15,000.00	0.00	-15,000.00	0.00	0.00
2.6.1	E	2.5.6	1.5 EDUCACION	0.00	12,733.74	0.00	12,683.74	10,533.74
2.6.1	E	2.5.6	2.5 EDUCACION	45,000.00	0.00	-45,000.00	0.00	0.00
2.6.1	E	2.7.1	1.5 BRINDAR APOY(	0.00	3,800.10	0.00	3,300.10	0.00
2.6.1	E	2.7.1	2.5 BRINDAR APOY(	15,000.00	1,000.00	-15,600.00	400.00	400.00
2.6.1	E	3.1.1	1.1 DESARROLLO E	0.00	200.00	0.00	200.00	200.00
2.6.1	E	3.1.1	1.5 DESARROLLO E	0.00	15,250.25	-549.65	13,712.60	1,812.00
2.6.1	E	3.1.1	2.5 DESARROLLO E	35,000.00	0.00	-33,450.00	1,550.00	1,550.00
2.6.1	G	2.1.5	1.5 ECOLOGIA	0.00	12,139.86	0.00	10,789.86	5,250.00
2.6.1	G	2.1.5	2.5 ECOLOGIA	12,000.00	1,035.00	-3,983.81	9,051.19	9,051.19

2.6.1	O	1.1.2	1.5	CONTRALORIA I	0.00	12,800.00	0.00	11,200.00	4,250.00
2.6.1	O	1.1.2	2.5	CONTRALORIA I	20,000.00	2,000.00	-16,227.88	5,772.12	5,772.12
2.7.1	E	1.7.1	2.5	SEGURIDAD PUI	150,000.00	0.00	-150,000.00	0.00	0.00
2.7.1	E	1.7.2	2.5	UNIDAD DE PRC	25,000.00	0.00	-25,000.00	0.00	0.00
2.7.1	E	2.2.6	1.5	SERVICIOS PUB	4,000.00	0.00	-4,000.00	0.00	0.00
2.7.2	E	1.3.1	1.5	PRESIDENCIA	0.00	232,000.00	0.00	232,000.00	232,000.00
2.7.2	E	1.7.1	2.5	SEGURIDAD PUI	0.00	403,979.28	0.00	403,979.28	403,979.28
2.7.2	E	1.7.2	2.5	UNIDAD DE PRC	3,000.00	0.00	-3,000.00	0.00	0.00
2.7.2	E	2.2.6	1.5	SERVICIOS PUB	11,000.00	0.00	-8,800.00	2,200.00	2,200.00
2.7.2	E	2.2.6	1.5	RASTRO	4,000.00	0.00	-4,000.00	0.00	0.00
2.7.3	E	2.4.1	1.5	COMUDAJ	17,000.00	4,408.00	-17,000.00	4,408.00	4,408.00
2.9.1	E	1.3.1	1.5	PRESIDENCIA	3,000.00	2,341.00	-3,000.00	2,340.02	2,340.02
2.9.1	E	1.7.1	1.5	SEGURIDAD PUI	0.00	2,064.00	0.00	2,064.00	2,064.00
2.9.1	E	1.7.1	2.5	SEGURIDAD PUI	2,000.00	0.00	-2,000.00	0.00	0.00
2.9.1	E	1.7.2	1.1	UNIDAD DE PRC	0.00	15,000.00	0.00	15,000.00	15,000.00
2.9.1	E	1.7.2	2.5	UNIDAD DE PRC	1,000.00	0.00	-330.00	670.00	670.00
2.9.1	E	1.8.1	1.5	IMPUESTOS INM	1,000.00	0.00	-1,000.00	0.00	0.00
2.9.1	E	1.8.3	1.5	COMUNICACION	2,000.00	0.00	-1,942.00	58.00	58.00
2.9.1	E	2.2.1	1.5	OBRAS PUBLICA	1,000.00	0.00	-1,000.00	0.00	0.00
2.9.1	E	2.2.1	2.5	OBRAS PUBLICA	0.00	0.00	0.00	0.00	0.00
2.9.1	E	2.2.6	1.1	RASTRO	0.00	72,993.00	0.00	72,993.00	72,993.00
2.9.1	E	2.2.6	1.5	SERVICIOS PUB	8,000.00	7,245.40	-8,000.00	7,245.40	7,245.40
2.9.1	E	2.2.6	1.5	RASTRO	1,000.00	33,901.72	0.00	34,901.72	34,901.72
2.9.1	E	2.2.6	1.5	ALUMBRADO PU	2,000.00	0.00	-2,000.00	0.00	0.00
2.9.1	E	2.2.6	2.5	SERVICIOS PUB	30,000.00	9,600.00	-30,002.16	9,597.84	9,597.84
2.9.1	E	2.2.6	2.5	RASTRO	6,000.00	52,176.80	-6,000.00	52,176.80	52,176.80
2.9.1	E	2.2.6	2.5	ALUMBRADO PU	7,000.00	0.00	-7,000.00	0.00	0.00
2.9.1	E	2.4.1	1.5	COMUDAJ	8,000.00	2,433.00	-8,000.00	2,433.00	2,433.00
2.9.1	E	2.5.6	1.5	EDUCACION	0.00	229.01	0.00	229.01	229.01
2.9.1	G	2.1.5	1.5	ECOLOGIA	2,000.00	940.06	-2,000.00	940.06	940.06
2.9.2	E	1.3.1	1.5	AYUNTAMIENTC	0.00	355.01	0.00	355.01	355.01
2.9.2	E	1.3.1	1.5	PRESIDENCIA	0.00	1,304.03	0.00	1,304.03	1,304.03
2.9.2	E	1.3.1	1.5	SECRETARIA DE	0.00	3,213.05	0.00	2,503.03	2,503.03
2.9.2	E	1.5.2	1.5	TESORERIA MUI	0.00	1,290.01	0.00	1,290.01	1,290.01
2.9.2	E	1.7.1	1.5	SEGURIDAD PUI	0.00	1,342.03	0.00	1,342.03	1,342.03
2.9.2	E	1.7.2	1.5	UNIDAD DE PRC	0.00	345.00	0.00	345.00	345.00
2.9.2	E	1.7.3	1.5	FISCALIZACION	0.00	580.00	0.00	580.00	580.00
2.9.2	E	1.8.3	1.5	COMUNICACION	0.00	441.01	0.00	441.01	441.01
2.9.2	E	1.8.4	1.5	INFORMATICA Y	0.00	249.01	0.00	249.01	249.01
2.9.2	E	2.2.1	1.5	OBRAS PUBLICA	0.00	1,871.48	0.00	1,871.48	1,871.48
2.9.2	E	2.2.1	1.5	DESARROLLO U	0.00	1,830.00	0.00	1,830.00	1,830.00
2.9.2	E	2.2.2	1.5	DESARROLLO R	0.00	1,553.04	0.00	1,553.04	1,553.04
2.9.2	E	2.2.5	1.5	DESARROLLO S	0.00	355.01	0.00	355.01	355.01
2.9.2	E	2.3.1	1.5	OFICIALIA MAYC	0.00	859.00	0.00	0.00	0.00
2.9.2	E	2.4.1	1.5	COMUDAJ	0.00	2,887.12	0.00	2,887.12	0.00
2.9.2	E	2.4.2	1.5	CASA DE LA CUI	0.00	905.01	0.00	905.01	905.01
2.9.2	E	3.1.1	1.5	DESARROLLO E	0.00	1,110.02	0.00	1,110.02	1,110.02
2.9.2	O	1.1.2	1.5	CONTRALORIA I	0.00	580.00	0.00	580.00	580.00
2.9.4	E	1.3.1	1.1	AYUNTAMIENTC	2,000.00	0.00	-2,000.00	0.00	0.00
2.9.4	E	1.3.1	1.5	PRESIDENCIA	2,000.00	1,886.60	-2,000.00	1,582.00	1,582.00
2.9.4	E	1.3.4	1.5	PLANEAR EL DE	2,000.00	0.00	-2,000.00	0.00	0.00
2.9.4	E	1.5.2	1.1	TESORERIA MUI	0.00	1,290.50	0.00	1,290.50	1,290.50
2.9.4	E	1.5.2	1.5	TESORERIA MUI	0.00	2,895.23	0.00	2,895.23	2,895.23
2.9.4	E	1.8.3	1.1	COMUNICACION	0.00	1,079.10	0.00	1,079.10	1,079.10
2.9.4	E	1.8.3	1.5	COMUNICACION	0.00	5,224.50	0.00	5,224.50	5,224.50
2.9.4	E	1.8.4	1.5	INFORMATICA Y	30,000.00	8,830.86	-7,831.95	30,996.75	30,996.75
2.9.4	E	2.2.1	1.5	OBRAS PUBLICA	0.00	21,068.40	-11,046.00	10,022.40	10,022.40
2.9.4	E	2.2.5	1.5	DESARROLLO S	0.00	348.80	0.00	348.80	348.80
2.9.4	E	2.5.6	1.5	EDUCACION	1,000.00	0.00	-1,000.00	0.00	0.00
2.9.4	E	3.1.1	1.5	DESARROLLO E	0.00	226.20	0.00	226.20	226.20
3.1.1	E	1.3.1	1.1	PRESIDENCIA	0.00	173,244.00	0.00	172,431.00	172,431.00
3.1.1	E	1.3.1	1.5	PRESIDENCIA	220,000.00	191,000.00	-109,582.00	252,642.00	252,642.00
3.1.1	E	1.5.2	1.1	TESORERIA MUI	0.00	307.00	0.00	307.00	307.00
3.1.1	E	1.5.2	1.5	TESORERIA MUI	11,000.00	2,507.00	-10,116.00	2,120.00	2,120.00
3.1.1	E	1.7.1	1.1	SEGURIDAD PUI	0.00	37,725.00	0.00	37,387.00	37,387.00
3.1.1	E	1.7.1	1.5	SEGURIDAD PUI	0.00	3,672.00	-2,410.00	1,262.00	1,262.00
3.1.1	E	1.7.1	2.5	SEGURIDAD PUI	13,000.00	3,695.00	0.00	16,695.00	16,695.00
3.1.1	E	1.7.2	1.1	UNIDAD DE PRC	0.00	5,253.00	0.00	5,253.00	5,253.00
3.1.1	E	1.7.2	1.5	UNIDAD DE PRC	12,000.00	0.00	-3,208.00	8,792.00	8,792.00
3.1.1	E	1.7.3	1.1	FISCALIZACION	0.00	778.00	0.00	778.00	778.00
3.1.1	E	1.7.3	1.5	FISCALIZACION	8,000.00	0.00	-5,637.00	2,363.00	2,363.00
3.1.1	E	2.2.1	1.1	OBRAS PUBLICA	0.00	2,635.00	0.00	0.00	0.00
3.1.1	E	2.2.1	1.5	OBRAS PUBLICA	50,000.00	7,743.00	-44,141.00	13,602.00	13,602.00
3.1.1	E	2.2.2	1.1	DESARROLLO R	0.00	9,489.00	0.00	5,504.00	5,504.00
3.1.1	E	2.2.2	1.5	DESARROLLO R	9,000.00	6,195.00	-2,365.00	12,494.00	12,494.00
3.1.1	E	2.2.6	1.1	SERVICIOS PUB	0.00	24,045.00	0.00	22,244.00	22,244.00
3.1.1	E	2.2.6	1.1	MERCADOS	0.00	15,400.00	0.00	14,968.00	14,968.00
3.1.1	E	2.2.6	1.1	RASTRO	0.00	19,590.00	0.00	19,590.00	19,590.00
3.1.1	E	2.2.6	1.5	SERVICIOS PUB	0.00	105,000.00	-25,579.00	45,442.00	45,442.00
3.1.1	E	2.2.6	1.5	MERCADOS	0.00	34,000.00	-25,387.00	8,613.00	8,613.00
3.1.1	E	2.2.6	1.5	RASTRO	0.00	80,092.00	0.00	80,092.00	80,092.00
3.1.1	E	2.2.6	1.5	ALUMBRADO PU	0.00	4,706,569.25	0.00	4,706,569.19	4,706,569.19
3.1.1	E	2.2.6	1.6	ALUMBRADO PU	0.00	683,335.30	0.00	683,335.30	683,335.30
3.1.1	E	2.2.6	2.5	RASTRO	80,000.00	0.00	-11,714.00	68,286.00	68,286.00
3.1.1	E	2.2.6	2.5	ALUMBRADO PU	13,000,000.00	2,025,141.77	-6,870,246.53	8,413,660.60	8,413,660.60
3.1.1	E	2.4.1	1.1	COMUDAJ	0.00	42,009.00	0.00	42,009.00	42,009.00
3.1.1	E	2.4.1	1.5	COMUDAJ	150,000.00	0.00	-90,533.00	59,467.00	59,467.00
3.1.1	E	2.4.2	1.5	CASA DE LA CUI	11,000.00	1,794.00	-5,915.00	6,879.00	6,879.00
3.1.1	E	2.5.6	1.1	EDUCACION	0.00	1,001.00	0.00	1,001.00	1,001.00
3.1.1	E	2.5.6	1.5	EDUCACION	9,000.00	846.00	-6,930.00	2,916.00	2,916.00

3.1.1	E	2.7.1	1.1 BRINDAR APOY(	0.00	298.00	0.00	298.00	298.00
3.1.1	E	2.7.1	1.5 BRINDAR APOY(	0.00	1,694.00	-761.00	643.00	643.00
3.1.2	E	2.2.6	1.5 RASTRO	0.00	148,824.71	-16.05	148,808.66	139,659.95
3.1.2	E	2.2.6	2.5 RASTRO	130,000.00	0.00	-32,828.52	97,171.48	97,171.48
3.1.2	E	2.4.2	1.5 CASA DE LA CUI	1,000.00	0.00	-1,000.00	0.00	0.00
3.1.3	E	1.3.1	1.1 PRESIDENCIA	0.00	2,538.00	0.00	2,496.00	2,496.00
3.1.3	E	1.3.1	1.5 PRESIDENCIA	10,000.00	47,878.00	0.00	44,310.00	44,310.00
3.1.3	E	1.7.1	1.1 SEGURIDAD PUI	0.00	4,800.00	0.00	4,800.00	4,800.00
3.1.3	E	1.7.1	1.5 SEGURIDAD PUI	0.00	3,789.00	0.00	2,004.00	2,004.00
3.1.3	E	1.7.1	2.5 SEGURIDAD PUI	2,000.00	0.00	0.00	2,000.00	2,000.00
3.1.3	E	1.7.2	1.1 UNIDAD DE PRC	0.00	366.00	0.00	366.00	366.00
3.1.3	E	1.7.2	1.5 UNIDAD DE PRC	1,000.00	975.00	-305.00	1,423.00	1,423.00
3.1.3	E	1.8.1	1.1 IMPUESTOS INM	0.00	366.00	0.00	366.00	366.00
3.1.3	E	1.8.1	1.5 IMPUESTOS INM	2,000.00	616.00	-1,275.00	1,094.00	1,094.00
3.1.3	E	2.2.2	1.1 DESARROLLO R	0.00	366.00	0.00	366.00	366.00
3.1.3	E	2.2.2	1.5 DESARROLLO R	2,000.00	1,650.00	-657.00	2,655.00	2,655.00
3.1.3	E	2.2.6	1.1 SERVICIOS PUB	0.00	2,220.00	0.00	2,220.00	2,220.00
3.1.3	E	2.2.6	1.1 PARQUES Y JAF	0.00	1,374.00	0.00	1,374.00	1,374.00
3.1.3	E	2.2.6	1.1 MERCADOS	0.00	29,769.00	0.00	29,769.00	29,769.00
3.1.3	E	2.2.6	1.1 RASTRO	0.00	80,523.00	0.00	80,523.00	80,523.00
3.1.3	E	2.2.6	1.1 PANTEONES	0.00	294.00	0.00	294.00	294.00
3.1.3	E	2.2.6	1.5 SERVICIOS PUB	0.00	9,757.00	-559.00	9,198.00	9,198.00
3.1.3	E	2.2.6	1.5 PARQUES Y JAF	0.00	27,881.00	-6,514.00	21,367.00	21,367.00
3.1.3	E	2.2.6	1.5 MERCADOS	0.00	84,395.00	-42,461.00	41,934.00	41,934.00
3.1.3	E	2.2.6	1.5 RASTRO	16,000.00	58,973.00	-17,001.00	57,972.00	57,972.00
3.1.3	E	2.2.6	1.5 PANTEONES	0.00	3,998.00	-2,602.00	1,210.00	1,210.00
3.1.3	E	2.2.6	2.5 MERCADOS	0.00	20,000.00	0.00	20,000.00	20,000.00
3.1.3	E	2.2.6	2.5 RASTRO	40,000.00	0.00	-20,000.00	20,000.00	20,000.00
3.1.3	E	2.4.1	1.1 COMUDAJ	0.00	1,869.00	0.00	1,869.00	1,869.00
3.1.3	E	2.4.1	1.5 COMUDAJ	55,000.00	8,112.00	-9,520.00	53,592.00	53,592.00
3.1.3	E	2.4.2	1.1 CASA DE LA CUI	0.00	366.00	0.00	366.00	366.00
3.1.3	E	2.4.2	1.5 CASA DE LA CUI	2,000.00	740.00	-1,246.00	1,167.00	1,167.00
3.1.3	E	2.5.6	1.1 EDUCACION	0.00	165.00	0.00	165.00	165.00
3.1.3	E	2.5.6	1.5 EDUCACION	5,000.00	867.00	-2,997.00	2,870.00	2,870.00
3.1.3	E	2.7.1	1.1 SEGURIDAD PUI	0.00	4,212.00	0.00	0.00	0.00
3.1.4	E	1.3.1	1.1 PRESIDENCIA	0.00	96,966.15	0.00	89,002.73	89,002.73
3.1.4	E	1.3.1	1.5 PRESIDENCIA	350,000.00	120,000.00	-166,745.50	288,858.39	288,858.39
3.1.4	E	1.5.2	1.1 TESORERIA MUI	0.00	2,709.00	0.00	903.00	903.00
3.1.4	E	1.5.2	1.5 TESORERIA MUI	11,000.00	6,327.00	-5,578.00	9,940.00	9,940.00
3.1.4	E	1.7.1	1.1 SEGURIDAD PUI	0.00	11,268.00	0.00	3,756.00	3,756.00
3.1.4	E	1.7.1	1.5 SEGURIDAD PUI	40,000.00	21,000.00	-17,165.00	38,919.00	38,919.00
3.1.4	E	1.7.2	1.1 UNIDAD DE PRC	0.00	5,184.00	0.00	1,728.00	1,728.00
3.1.4	E	1.7.2	1.5 UNIDAD DE PRC	0.00	6,728.00	0.00	6,728.00	6,728.00
3.1.4	E	1.7.2	2.5 UNIDAD DE PRC	22,000.00	0.00	-13,360.00	8,640.00	8,640.00
3.1.4	E	1.8.4	1.1 INFORMATICA Y	0.00	2,742.00	0.00	914.00	914.00
3.1.4	E	1.8.4	1.5 INFORMATICA Y	10,000.00	5,500.00	-4,516.00	10,054.00	10,054.00
3.1.4	E	2.2.2	1.5 DESARROLLO R	8,000.00	0.00	-2,255.00	5,745.00	5,745.00
3.1.4	E	2.4.1	1.1 COMUDAJ	0.00	5,394.00	0.00	1,798.00	1,798.00
3.1.4	E	2.4.1	1.5 COMUDAJ	11,000.00	6,500.00	-212.00	16,981.00	16,981.00
3.1.4	E	2.4.2	1.1 CASA DE LA CUI	0.00	4,968.00	0.00	1,656.00	1,656.00
3.1.4	E	2.4.2	1.5 CASA DE LA CUI	18,000.00	4,650.00	-8,154.00	14,496.00	14,496.00
3.1.4	E	2.5.6	1.1 EDUCACION	0.00	6,222.00	0.00	2,074.00	2,074.00
3.1.4	E	2.5.6	1.5 EDUCACION	30,000.00	6,452.00	-17,555.00	18,897.00	18,897.00
3.1.5	E	1.3.1	1.1 AYUNTAMIENTC	50,000.00	12,776.00	-3,084.00	59,692.00	59,692.00
3.1.5	E	1.5.2	1.1 TESORERIA MUI	0.00	1,499.00	0.00	1,499.00	1,499.00
3.1.5	E	1.5.2	1.5 TESORERIA MUI	6,000.00	764.00	-1,989.00	4,775.00	4,775.00
3.1.5	E	1.8.3	1.1 COMUNICACION	0.00	1,898.00	0.00	1,647.00	1,647.00
3.1.5	E	1.8.3	1.5 COMUNICACION	5,000.00	0.00	-1,706.00	3,294.00	3,294.00
3.1.6	E	1.8.4	1.5 INFORMATICA Y	17,000.00	0.00	-3,080.00	10,440.00	6,960.00
3.1.7	E	1.7.1	2.5 SEGURIDAD PUI	30,000.00	0.00	-30,000.00	0.00	0.00
3.1.7	E	1.8.4	1.5 INFORMATICA Y	13,000.00	28,072.00	-7,084.00	19,952.00	19,952.00
3.1.7	E	2.2.1	1.5 OBRAS PUBLICA	29,500.00	0.00	-11,500.00	18,000.00	18,000.00
3.1.8	E	1.3.1	1.5 PRESIDENCIA	0.00	800.00	0.00	277.24	277.24
3.1.8	E	1.3.1	1.5 SECRETARIA DE	500.00	0.00	-500.00	0.00	0.00
3.1.8	E	1.5.2	1.5 TESORERIA MUI	1,000.00	0.00	-1,000.00	0.00	0.00
3.1.8	E	2.2.1	1.5 DESARROLLO U	1,000.00	0.00	-1,000.00	0.00	0.00
3.1.8	E	2.7.1	1.1 BRINDAR APOY(	0.00	266.12	0.00	266.12	266.12
3.2.1	E	2.2.6	2.5 LIMPIA	0.00	360,480.00	0.00	360,480.00	360,480.00
3.2.2	E	1.3.1	1.1 PRESIDENCIA	0.00	13,500.00	-50.76	13,449.23	10,086.93
3.2.2	E	1.3.1	1.5 SECRETARIA DE	20,000.00	0.00	-20,000.00	0.00	0.00
3.2.2	E	1.5.2	1.5 TESORERIA MUI	72,000.00	24,000.00	0.00	96,000.00	96,000.00
3.2.2	E	1.7.3	1.1 FISCALIZACION	0.00	40,352.00	-4.16	40,347.83	31,269.57
3.2.2	E	2.2.1	2.5 OBRAS PUBLICA	190,000.00	100,336.00	-2,888.00	287,448.00	287,448.00
3.2.2	E	2.2.2	2.5 DESARROLLO R	70,000.00	41,840.00	-360.00	108,480.00	108,480.00
3.2.2	E	2.2.6	2.5 SERVICIOS PUB	280,000.00	34,604.32	-17,302.16	297,302.16	297,302.16
3.2.2	E	2.5.6	1.1 EDUCACION	0.00	80,700.00	-40,352.16	40,347.83	30,260.88
3.2.2	E	2.7.1	1.5 BRINDAR APOY(	60,000.00	0.00	-16,530.00	43,469.91	43,469.91
3.2.5	E	1.3.1	1.5 SECRETARIA DE	25,000.00	0.00	-25,000.00	0.00	0.00
3.2.5	E	1.3.1	2.5 PRESIDENCIA	0.00	775,592.24	-265.00	775,327.24	775,327.24
3.2.5	E	1.3.1	2.5 SECRETARIA DE	0.00	414,468.00	0.00	414,468.00	414,468.00
3.2.5	E	1.7.1	2.5 SEGURIDAD PUI	0.00	812,104.40	-81,210.44	730,893.96	730,893.96
3.2.6	E	2.2.1	1.5 OBRAS PUBLICA	0.00	1,332,110.00	0.00	1,332,110.00	422,800.00
3.2.6	E	2.2.1	2.5 OBRAS PUBLICA	2,000,000.00	1,531,200.00	-2,255,200.00	1,276,000.00	1,276,000.00
3.2.6	E	2.2.6	1.5 SERVICIOS PUB	0.00	25,000.00	0.00	25,000.00	0.00
3.2.6	E	2.2.6	2.5 SERVICIOS PUB	0.00	1,023,320.32	-10,000.00	1,013,320.32	1,013,320.32
3.2.9	E	2.2.6	1.5 SERVICIOS PUB	17,000.00	8,004.00	-17,000.00	8,004.00	8,004.00
3.3.1	E	1.3.1	1.5 PRESIDENCIA	17,000.00	682,660.00	-87,325.34	612,334.66	577,534.66
3.3.1	E	1.5.2	1.5 TESORERIA MUI	500,000.00	20,184.00	-500,000.00	20,184.00	20,184.00
3.3.2	E	2.2.1	1.5 OBRAS PUBLICA	0.00	1,063,378.58	-549,442.39	355,533.24	355,533.24
3.3.2	E	2.2.1	2.5 OBRAS PUBLICA	2,000,000.00	2,328,234.77	-1,388,647.25	2,939,487.51	2,939,487.51

3.3.3	E	1.5.2	1.1 TESORERIA MUI	0.00	437,527.87	0.00	437,527.87	437,527.87
3.3.3	E	1.5.2	1.5 TESORERIA MUI	1,119,227.50	881,709.04	-666,827.50	1,320,189.04	1,320,189.04
3.3.3	E	1.8.1	1.5 IMPUESTOS INM	15,000.00	13,920.00	-15,000.00	13,920.00	0.00
3.3.3	E	2.2.1	1.5 OBRAS PUBLICA	0.00	34,800.00	0.00	34,800.00	0.00
3.3.6	E	1.3.1	1.5 SECRETARIA DE	20,000.00	0.00	-20,000.00	0.00	0.00
3.3.6	E	1.8.1	1.1 IMPUESTOS INM	0.00	20,787.20	0.00	20,787.20	20,787.20
3.3.6	E	1.8.1	1.5 IMPUESTOS INM	12,000.00	0.00	-12,000.00	0.00	0.00
3.3.7	E	1.7.1	1.5 SEGURIDAD PUI	0.00	3,250.00	0.00	3,250.00	3,250.00
3.3.7	E	1.7.1	2.5 SEGURIDAD PUI	15,000.00	14,250.00	0.00	29,250.00	29,250.00
3.3.9	E	1.3.1	1.1 PRESIDENCIA	0.00	140,000.00	-140,000.00	0.00	0.00
3.3.9	E	1.3.1	1.5 AYUNTAMIENTC	0.00	603,380.00	0.00	603,191.58	603,191.58
3.3.9	E	1.3.1	1.5 PRESIDENCIA	0.00	412,320.00	-210,000.00	193,209.89	193,209.89
3.3.9	E	2.7.1	2.5 BRINDAR APOY(	0.00	117,000.00	0.00	117,000.00	117,000.00
3.4.1	E	1.5.2	1.1 TESORERIA MUI	0.00	187.92	0.00	187.92	187.92
3.4.1	E	1.5.2	1.5 TESORERIA MUI	100,000.00	1,914.00	-18,774.76	83,139.02	83,139.02
3.4.4	E	1.3.1	1.5 PRESIDENCIA	10,000.00	0.00	-10,000.00	0.00	0.00
3.4.4	E	1.3.1	1.5 SECRETARIA DE	25,000.00	3,694.82	-25,000.00	3,694.82	3,694.82
3.4.4	E	1.3.4	1.5 PLANEAR EL DE	5,000.00	0.00	-5,000.00	0.00	0.00
3.4.4	E	1.5.2	1.5 TESORERIA MUI	4,000.00	2,825.78	-4,000.00	2,825.78	2,825.78
3.4.4	E	1.7.1	1.5 SEGURIDAD PUI	0.00	106,601.40	0.00	98,174.00	98,174.00
3.4.4	E	1.7.1	2.5 SEGURIDAD PUI	90,000.00	8,950.00	-2.76	67,964.25	67,964.25
3.4.4	E	1.7.2	1.5 UNIDAD DE PRC	0.00	7,115.72	0.00	7,115.72	7,115.72
3.4.4	E	1.7.2	2.5 UNIDAD DE PRC	12,000.00	0.00	-12,000.00	0.00	0.00
3.4.4	E	1.7.3	1.5 FISCALIZACION	3,000.00	4,462.42	-3,000.00	4,462.42	4,462.42
3.4.4	E	1.8.1	1.5 IMPUESTOS INM	0.00	3,605.30	0.00	3,605.30	3,605.30
3.4.4	E	1.8.3	1.5 COMUNICACION	3,000.00	3,488.84	-3,000.00	3,488.84	3,488.84
3.4.4	E	2.2.1	1.5 OBRAS PUBLICA	0.00	69,271.69	0.00	69,271.69	69,271.69
3.4.4	E	2.2.1	1.5 DESARROLLO U	0.00	2,053.30	0.00	2,053.30	2,053.30
3.4.4	E	2.2.1	2.5 OBRAS PUBLICA	35,000.00	0.00	-35,000.00	0.00	0.00
3.4.4	E	2.2.2	1.5 DESARROLLO R	4,000.00	8,014.06	-4,000.00	8,014.06	8,014.06
3.4.4	E	2.2.2	2.5 DESARROLLO R	6,000.00	0.00	-6,000.00	0.00	0.00
3.4.4	E	2.2.5	1.5 DESARROLLO S	0.00	4,285.68	0.00	4,285.68	4,285.68
3.4.4	E	2.2.5	2.5 DESARROLLO S	6,000.00	0.00	-6,000.00	0.00	0.00
3.4.4	E	2.2.6	1.5 SERVICIOS PUB	0.00	39,399.94	0.00	39,399.94	39,399.94
3.4.4	E	2.2.6	2.5 SERVICIOS PUB	80,000.00	0.00	-80,000.00	0.00	0.00
3.4.4	E	2.3.1	1.5 OFICIALIA MAYC	10,000.00	9,002.65	-10,000.00	9,002.65	9,002.65
3.4.4	E	2.4.1	1.5 COMUDAJ	0.00	1,483.20	0.00	1,483.20	1,483.20
3.4.4	E	2.4.2	1.5 CASA DE LA CUI	4,000.00	3,043.48	-4,000.00	3,043.48	3,043.48
3.4.4	E	2.5.6	1.5 EDUCACION	0.00	22,418.82	0.00	12,477.62	12,477.62
3.4.4	E	2.5.6	2.5 EDUCACION	17,000.00	0.00	-17,000.00	0.00	0.00
3.4.4	E	2.7.1	1.5 BRINDAR APOY(	5,000.00	0.00	-5,000.00	0.00	0.00
3.4.4	E	3.1.1	1.5 DESARROLLO E	4,000.00	0.00	-4,000.00	0.00	0.00
3.4.4	O	1.1.2	1.5 CONTRALORIA I	4,000.00	3,575.89	-4,000.00	3,575.89	3,575.89
3.4.7	E	1.3.1	1.5 AYUNTAMIENTC	0.00	3,248.00	0.00	3,248.00	3,248.00
3.5.1	E	1.3.1	1.5 PRESIDENCIA	0.00	38,252.00	0.00	38,252.00	38,252.00
3.5.1	E	1.3.1	1.5 SECRETARIA DE	0.00	1,120.07	0.00	1,120.07	1,120.07
3.5.1	E	1.5.2	1.5 TESORERIA MUI	0.00	160.01	0.00	160.01	160.01
3.5.1	E	1.7.1	1.5 SEGURIDAD PUI	0.00	10,730.00	0.00	10,730.00	10,730.00
3.5.1	E	1.7.2	1.5 UNIDAD DE PRC	0.00	160.01	0.00	160.01	160.01
3.5.1	E	1.7.3	1.5 FISCALIZACION	0.00	160.01	0.00	160.01	160.01
3.5.1	E	1.8.3	1.5 COMUNICACION	0.00	160.01	0.00	160.01	160.01
3.5.1	E	1.8.4	1.5 INFORMATICA Y	0.00	160.01	0.00	160.01	160.01
3.5.1	E	2.2.1	1.5 OBRAS PUBLICA	0.00	626.40	0.00	626.40	626.40
3.5.1	E	2.2.1	1.5 DESARROLLO U	0.00	320.02	0.00	320.02	320.02
3.5.1	E	2.2.2	1.5 DESARROLLO R	0.00	450.08	0.00	450.08	450.08
3.5.1	E	2.2.6	1.5 SERVICIOS PUB	0.00	157,542.00	0.00	157,542.00	157,542.00
3.5.1	E	2.3.1	1.5 OFICIALIA MAYC	0.00	320.02	0.00	0.00	0.00
3.5.1	E	2.4.1	1.5 COMUDAJ	3,000.00	556.80	-3,000.00	556.80	0.00
3.5.1	E	2.4.2	1.5 CASA DE LA CUI	7,000.00	160.01	-7,000.00	160.01	160.01
3.5.1	E	3.1.1	1.5 DESARROLLO E	0.00	682.01	0.00	682.01	682.01
3.5.1	O	1.1.2	1.5 CONTRALORIA I	0.00	160.01	0.00	160.01	160.01
3.5.2	E	1.3.1	1.5 PRESIDENCIA	5,000.00	0.00	-5,000.00	0.00	0.00
3.5.2	E	1.7.1	2.5 SEGURIDAD PUI	2,000.00	0.00	-2,000.00	0.00	0.00
3.5.2	E	1.8.3	1.5 COMUNICACION	10,000.00	10,500.00	0.00	20,500.00	20,500.00
3.5.5	E	1.3.1	1.1 PRESIDENCIA	0.00	20,280.00	0.00	20,280.00	20,280.00
3.5.5	E	1.3.1	1.5 PRESIDENCIA	20,000.00	3,248.00	-615.05	22,632.95	22,632.95
3.5.5	E	1.3.1	1.5 SECRETARIA DE	30,000.00	14,006.03	-36,264.59	15,891.55	15,891.55
3.5.5	E	1.5.2	1.5 TESORERIA MUI	25,000.00	16,666.80	-22,146.40	14,220.40	14,220.40
3.5.5	E	1.7.1	1.5 SEGURIDAD PUI	0.00	167,670.54	0.00	167,669.70	167,669.70
3.5.5	E	1.7.1	2.5 SEGURIDAD PUI	600,000.00	0.00	-600,000.00	0.00	0.00
3.5.5	E	1.7.2	1.5 UNIDAD DE PRC	0.00	490.01	0.00	490.01	490.01
3.5.5	E	1.7.2	2.5 UNIDAD DE PRC	40,000.00	13,000.00	-44.32	52,955.68	52,955.68
3.5.5	E	1.7.3	1.5 FISCALIZACION	20,000.00	6,322.00	-17,762.20	8,559.80	5,398.80
3.5.5	E	1.8.1	1.5 IMPUESTOS INM	15,000.00	0.00	-15,000.00	0.00	0.00
3.5.5	E	1.8.3	1.5 COMUNICACION	3,000.00	4,541.40	-1,961.80	5,579.60	5,579.60
3.5.5	E	2.2.1	1.5 OBRAS PUBLICA	0.00	114,236.65	0.00	97,317.65	97,317.65
3.5.5	E	2.2.1	1.5 DESARROLLO U	5,000.00	0.00	-139.99	4,860.01	4,860.01
3.5.5	E	2.2.1	2.5 OBRAS PUBLICA	30,000.00	195,444.92	-310.09	225,134.83	225,134.83
3.5.5	E	2.2.2	1.5 DESARROLLO R	0.00	6,769.61	0.00	6,769.61	6,769.61
3.5.5	E	2.2.2	2.5 DESARROLLO R	17,000.00	0.00	-224.56	16,775.44	16,775.44
3.5.5	E	2.2.5	1.5 DESARROLLO S	0.00	3,059.00	0.00	3,059.00	3,059.00
3.5.5	E	2.2.5	2.5 DESARROLLO S	1,000.00	2,795.60	-698.40	3,097.20	3,097.20
3.5.5	E	2.2.6	1.1 SERVICIOS PUB	0.00	44,773.99	0.00	44,773.99	44,773.99
3.5.5	E	2.2.6	1.1 RASTRO	0.00	11,968.40	-3.00	11,965.40	11,965.40
3.5.5	E	2.2.6	1.5 SERVICIOS PUB	0.00	924,593.31	0.00	924,243.76	876,683.76
3.5.5	E	2.2.6	1.5 RASTRO	0.00	114,831.40	-21,557.00	56,466.00	56,466.00
3.5.5	E	2.2.6	2.5 SERVICIOS PUB	80,000.00	1,646.01	-50,004.86	31,641.15	31,641.15
3.5.5	E	2.2.6	2.5 RASTRO	15,000.00	0.00	-11,984.00	3,016.00	3,016.00
3.5.5	E	2.2.6	2.5 ALUMBRADO PU	20,000.00	0.00	-20,000.00	0.00	0.00
3.5.5	E	2.3.1	1.5 OFICIALIA MAYC	30,000.00	2,228.36	-30,000.00	2,228.36	2,228.36

3.5.5	E	2.4.2	1.5 CASA DE LA CUI	4,000.00	2,971.00	-4,000.00	2,971.00	2,971.00
3.5.5	E	2.5.6	1.5 EDUCACION	0.00	58,400.83	-33,084.00	5,310.00	5,310.00
3.5.5	E	2.5.6	2.5 EDUCACION	2,000.00	0.00	-2,000.00	0.00	0.00
3.5.5	E	2.7.1	1.5 BRINDAR APOY(	1,000.00	0.00	-1,000.00	0.00	0.00
3.5.5	E	3.1.1	1.5 DESARROLLO E	6,000.00	0.00	-6,000.00	0.00	0.00
3.5.5	O	1.1.2	1.1 CONTRALORIA I	0.00	150.80	0.00	150.80	150.80
3.5.5	O	1.1.2	1.5 CONTRALORIA I	10,000.00	3,995.04	-10,000.00	3,995.04	3,995.04
3.5.7	E	2.2.1	1.1 OBRAS PUBLICA	0.00	7,308.00	0.00	7,308.00	7,308.00
3.5.7	E	2.2.1	1.5 OBRAS PUBLICA	0.00	47,162.08	0.00	36,062.08	36,062.08
3.5.7	E	2.2.1	2.5 OBRAS PUBLICA	100,000.00	41,429.39	-38,831.10	102,598.29	102,598.29
3.5.7	E	2.2.6	1.1 RASTRO	0.00	45,924.38	0.00	45,924.38	45,924.38
3.5.7	E	2.2.6	1.5 SERVICIOS PUB	0.00	2,320.00	0.00	2,320.00	0.00
3.5.7	E	2.2.6	1.5 RASTRO	0.00	100,340.40	0.00	80,910.00	69,878.40
3.5.7	E	2.2.6	2.5 SERVICIOS PUB	5,000.00	0.00	-5,000.00	0.00	0.00
3.5.7	E	2.2.6	2.5 RASTRO	50,000.00	45,309.60	-10,328.00	84,981.60	84,981.60
3.5.7	E	2.4.1	1.5 COMUDAJ	5,000.00	8,774.40	-3,230.00	10,544.40	10,544.40
3.5.9	E	2.2.6	1.5 RASTRO	0.00	34,568.00	0.00	34,568.00	0.00
3.6.1	E	1.8.3	1.1 COMUNICACION	0.00	144,400.00	0.00	144,400.00	72,200.00
3.6.1	E	1.8.3	1.5 COMUNICACION	800,000.00	757,542.60	-171.15	1,556,594.78	1,546,092.78
3.6.5	E	2.4.2	1.5 CASA DE LA CUI	0.00	1,392.00	0.00	1,392.00	1,392.00
3.7.1	E	1.3.1	1.1 AYUNTAMIENTC	80,000.00	0.00	-80,000.00	0.00	0.00
3.7.1	E	1.3.1	1.5 PRESIDENCIA	0.00	5,400.00	0.00	5,326.00	5,326.00
3.7.2	E	1.3.1	1.1 AYUNTAMIENTC	10,000.00	0.00	-9,768.00	232.00	232.00
3.7.2	E	1.3.1	1.1 PRESIDENCIA	0.00	1,656.76	0.00	1,656.76	1,656.76
3.7.2	E	1.3.1	1.1 SECRETARIA DE	0.00	33.00	0.00	33.00	33.00
3.7.2	E	1.3.1	1.5 AYUNTAMIENTC	0.00	198.00	0.00	198.00	198.00
3.7.2	E	1.3.1	1.5 PRESIDENCIA	10,000.00	5,249.00	-7,634.00	7,615.00	7,615.00
3.7.2	E	1.3.1	1.5 SECRETARIA DE	8,000.00	5,066.00	-7,934.00	2,753.00	2,753.00
3.7.2	E	1.3.4	1.1 PLANEAR EL DE	0.00	66.00	0.00	66.00	66.00
3.7.2	E	1.3.4	1.5 PLANEAR EL DE	1,000.00	0.00	-1,000.00	0.00	0.00
3.7.2	E	1.5.2	1.1 TESORERIA MUI	0.00	199.00	0.00	199.00	199.00
3.7.2	E	1.5.2	1.5 TESORERIA MUI	15,000.00	2,354.00	-14,818.00	1,850.00	1,850.00
3.7.2	E	1.8.1	1.1 IMPUESTOS INM	0.00	66.00	0.00	66.00	66.00
3.7.2	E	1.8.1	1.5 IMPUESTOS INM	1,000.00	0.00	-1,000.00	0.00	0.00
3.7.2	E	2.2.1	1.1 OBRAS PUBLICA	0.00	264.00	0.00	264.00	264.00
3.7.2	E	2.2.1	1.5 OBRAS PUBLICA	4,000.00	3,144.00	-2,366.00	2,598.00	2,598.00
3.7.2	E	2.2.1	1.5 DESARROLLO U	1,000.00	182.00	-1,000.00	182.00	182.00
3.7.2	E	2.2.2	1.5 DESARROLLO R	4,000.00	1,000.00	-4,000.00	430.00	430.00
3.7.2	E	2.2.5	1.5 DESARROLLO S	1,000.00	53.00	-934.00	119.00	119.00
3.7.2	E	2.4.1	1.5 COMUDAJ	1,000.00	0.00	-1,000.00	0.00	0.00
3.7.2	E	2.4.2	1.5 CASA DE LA CUI	1,000.00	0.00	-1,000.00	0.00	0.00
3.7.2	E	2.5.6	1.5 EDUCACION	0.00	1,500.00	0.00	1,394.00	1,394.00
3.7.2	E	2.7.1	1.5 BRINDAR APOY(	1,000.00	0.00	-1,000.00	0.00	0.00
3.7.2	E	3.1.1	1.5 DESARROLLO E	1,000.00	0.00	-1,000.00	0.00	0.00
3.7.2	G	2.1.5	1.5 ECOLOGIA	1,000.00	0.00	-835.00	165.00	165.00
3.7.2	O	1.1.2	1.5 CONTRALORIA I	1,000.00	0.00	-818.00	182.00	182.00
3.7.5	E	1.3.1	1.1 AYUNTAMIENTC	12,000.00	0.00	-12,000.00	0.00	0.00
3.7.5	E	1.3.1	1.1 PRESIDENCIA	0.00	547.25	0.00	547.25	547.25
3.7.5	E	1.3.1	1.1 SECRETARIA DE	0.00	396.00	0.00	396.00	396.00
3.7.5	E	1.3.1	1.5 AYUNTAMIENTC	10,000.00	0.00	-10,000.00	0.00	0.00
3.7.5	E	1.3.1	1.5 PRESIDENCIA	20,000.00	13,000.00	-28,000.00	4,328.95	4,328.95
3.7.5	E	1.3.1	1.5 SECRETARIA DE	17,000.00	5,000.00	-17,000.00	3,383.00	3,383.00
3.7.5	E	1.3.4	1.5 PLANEAR EL DE	1,000.00	0.00	-1,000.00	0.00	0.00
3.7.5	E	1.5.2	1.5 TESORERIA MUI	10,000.00	1,125.00	-9,535.00	626.00	626.00
3.7.5	E	1.8.3	1.5 COMUNICACION	0.00	1,000.00	0.00	696.00	696.00
3.7.5	E	2.2.1	1.1 OBRAS PUBLICA	0.00	229.00	0.00	229.00	229.00
3.7.5	E	2.2.1	1.5 OBRAS PUBLICA	1,000.00	0.00	-613.20	386.80	386.80
3.7.5	E	2.2.2	1.5 DESARROLLO R	4,000.00	0.00	-4,000.00	0.00	0.00
3.7.5	E	2.2.5	1.5 DESARROLLO S	3,000.00	0.00	-3,000.00	0.00	0.00
3.7.5	E	2.2.6	1.5 SERVICIOS PUB	3,000.00	0.00	-3,000.00	0.00	0.00
3.7.5	E	2.3.1	1.5 OFICIALIA MAYC	2,000.00	0.00	-2,000.00	0.00	0.00
3.7.5	E	2.4.2	1.5 CASA DE LA CUI	1,000.00	0.00	-1,000.00	0.00	0.00
3.7.5	E	2.5.6	1.5 EDUCACION	3,000.00	1,000.00	-3,000.00	60.00	60.00
3.7.5	E	2.7.1	1.5 BRINDAR APOY(	1,000.00	0.00	-1,000.00	0.00	0.00
3.7.5	E	3.1.1	1.5 DESARROLLO E	1,000.00	0.00	-1,000.00	0.00	0.00
3.7.5	O	1.1.2	1.5 CONTRALORIA I	2,000.00	0.00	-2,000.00	0.00	0.00
3.8.2	E	1.3.1	1.1 AYUNTAMIENTC	60,000.00	0.00	-48,409.05	10,249.46	10,249.46
3.8.2	E	1.3.1	1.1 PRESIDENCIA	0.00	257,145.00	-561.60	256,583.40	256,583.40
3.8.2	E	1.3.1	1.5 AYUNTAMIENTC	0.00	11,338.20	0.00	11,338.20	11,338.20
3.8.2	E	1.3.1	1.5 PRESIDENCIA	1,500,000.00	1,588,212.97	-1,476,452.29	1,456,546.08	1,121,803.25
3.8.2	E	1.3.1	1.5 SECRETARIA DE	0.00	1,305.00	0.00	1,305.00	1,305.00
3.8.2	E	1.5.2	1.5 TESORERIA MUI	10,000.00	0.00	-9,072.00	928.00	928.00
3.8.2	E	1.7.1	1.5 SEGURIDAD PUI	0.00	4,658.80	0.00	4,658.80	4,658.80
3.8.2	E	1.7.1	2.5 SEGURIDAD PUI	35,000.00	1,560.00	-18,022.96	18,537.04	18,537.04
3.8.2	E	1.7.2	1.5 UNIDAD DE PRC	9,000.00	0.00	-9,000.00	0.00	0.00
3.8.2	E	2.2.2	1.5 DESARROLLO R	0.00	41,916.40	-15,312.00	18,394.17	18,394.17
3.8.2	E	2.2.5	1.5 DESARROLLO S	3,000.00	3,480.00	-3,000.00	3,480.00	3,480.00
3.8.2	E	2.4.1	1.5 COMUDAJ	17,000.00	4,654.54	-17,000.00	942.54	942.54
3.8.2	E	2.4.2	1.1 CASA DE LA CUI	0.00	5,220.00	0.00	5,220.00	5,220.00
3.8.2	E	2.4.2	1.5 CASA DE LA CUI	0.00	17,250.28	0.00	17,250.28	17,250.28
3.8.2	E	2.5.6	1.5 EDUCACION	12,000.00	80,654.00	-10,399.20	79,606.95	79,606.95
3.8.2	G	2.1.5	1.5 ECOLOGIA	3,000.00	11,000.00	-1,472.00	12,528.00	12,528.00
3.8.5	E	1.3.1	1.1 AYUNTAMIENTC	12,000.00	60.00	0.00	4,881.08	4,881.08
3.8.5	E	1.3.1	1.1 PRESIDENCIA	0.00	150.00	0.00	150.00	150.00
3.8.5	E	1.3.1	1.1 SECRETARIA DE	0.00	210.00	0.00	210.00	210.00
3.8.5	E	1.3.1	1.5 AYUNTAMIENTC	0.00	871.00	0.00	871.00	871.00
3.8.5	E	1.3.1	1.5 PRESIDENCIA	10,000.00	0.00	-9,562.00	438.00	438.00
3.8.5	E	1.3.1	1.5 SECRETARIA DE	60,000.00	1,003.00	-59,284.00	1,256.00	1,256.00
3.8.5	E	1.3.4	1.5 PLANEAR EL DE	2,000.00	0.00	-2,000.00	0.00	0.00
3.8.5	E	1.5.2	1.1 TESORERIA MUI	0.00	480.00	0.00	480.00	480.00

3.8.5	E	1.5.2	1.5 TESORERIA MUI	10,000.00	1,922.50	-4,359.99	7,139.51	7,139.51
3.8.5	E	1.7.1	1.5 SEGURIDAD PUI	0.00	10,140.00	0.00	4,235.00	4,235.00
3.8.5	E	1.7.1	2.5 SEGURIDAD PUI	2,000.00	1,000.00	-469.00	2,531.00	2,531.00
3.8.5	E	1.7.2	1.5 UNIDAD DE PRC	5,000.00	335.00	-4,556.00	779.00	779.00
3.8.5	E	1.7.3	1.5 FISCALIZACION	3,000.00	60.00	-2,940.00	120.00	120.00
3.8.5	E	2.2.1	1.5 DESARROLLO U	0.00	95.00	0.00	95.00	95.00
3.8.5	E	2.2.2	1.5 DESARROLLO R	5,000.00	450.00	-3,890.80	1,559.20	1,559.20
3.8.5	E	2.2.5	1.5 DESARROLLO S	2,000.00	30.00	-2,000.00	30.00	30.00
3.8.5	E	2.2.6	1.1 SERVICIOS PUB	0.00	3,270.00	-2,370.00	900.00	900.00
3.8.5	E	2.2.6	1.1 RASTRO	0.00	240.00	0.00	150.00	150.00
3.8.5	E	2.2.6	1.5 SERVICIOS PUB	0.00	780.00	0.00	780.00	780.00
3.8.5	E	2.2.6	1.5 RASTRO	0.00	4,360.00	-2,258.00	2,102.00	2,102.00
3.8.5	E	2.3.1	1.5 OFICIALIA MAYC	3,000.00	0.00	-3,000.00	0.00	0.00
3.8.5	E	2.4.2	1.1 CASA DE LA CUI	0.00	150.00	0.00	60.00	60.00
3.8.5	E	2.4.2	1.5 CASA DE LA CUI	4,000.00	420.00	-3,416.00	944.00	944.00
3.8.5	E	2.5.6	1.5 EDUCACION	1,000.00	1,089.00	-610.00	1,479.00	1,479.00
3.8.5	E	2.7.1	1.5 BRINDAR APOY(	3,000.00	0.00	-3,000.00	0.00	0.00
3.8.5	E	3.1.1	1.5 DESARROLLO E	2,000.00	0.00	-2,000.00	0.00	0.00
3.8.5	O	1.1.2	1.1 CONTRALORIA I	0.00	120.00	0.00	120.00	120.00
3.8.5	O	1.1.2	1.5 CONTRALORIA I	4,000.00	1,063.00	-3,470.00	1,593.00	1,593.00
3.9.2	E	1.3.1	1.5 PRESIDENCIA	5,000.00	0.00	-5,000.00	0.00	0.00
3.9.2	E	1.5.2	1.5 TESORERIA MUI	15,000.00	336,000.00	-12,718.70	329,090.33	329,090.33
3.9.4	E	1.3.1	1.1 PRESIDENCIA	0.00	593,339.91	0.00	593,339.91	593,339.91
3.9.4	E	1.3.1	1.5 PRESIDENCIA	0.00	3,370,895.28	-593,339.90	2,777,555.38	2,777,555.38
3.9.5	E	1.5.2	1.5 TESORERIA MUI	0.00	3,048.00	0.00	3,048.00	3,048.00
3.9.8	E	1.3.1	1.1 AYUNTAMIENTC	92,853.20	0.00	-31,585.02	61,268.18	61,268.18
3.9.8	E	1.3.1	1.5 AYUNTAMIENTC	0.00	49,200.92	0.00	49,200.92	49,200.92
3.9.8	E	1.3.1	1.5 PRESIDENCIA	56,981.97	25,770.92	0.00	79,222.32	79,222.32
3.9.8	E	1.3.1	1.5 SECRETARIA DE	57,210.14	7,888.77	0.00	65,098.91	65,098.91
3.9.8	E	1.3.4	1.5 PLANEAR EL DE	4,228.14	648.07	0.00	4,876.21	4,876.21
3.9.8	E	1.5.2	1.5 TESORERIA MUI	52,041.81	6,158.29	0.00	58,200.10	58,200.10
3.9.8	E	1.7.1	1.5 SEGURIDAD PUI	216,923.78	0.00	-62,092.45	147,739.82	147,739.82
3.9.8	E	1.7.2	1.5 UNIDAD DE PRC	15,244.33	6,359.27	0.00	21,603.60	21,603.60
3.9.8	E	1.7.3	1.5 FISCALIZACION	13,758.13	0.00	0.00	12,199.68	12,199.68
3.9.8	E	1.8.1	1.5 IMPUESTOS INM	29,182.85	3,038.47	0.00	32,221.32	32,221.32
3.9.8	E	1.8.3	1.5 COMUNICACION	23,528.06	2,033.87	0.00	25,561.93	25,561.93
3.9.8	E	1.8.4	1.5 INFORMATICA Y	17,479.26	0.00	0.00	16,489.48	16,489.48
3.9.8	E	2.2.1	1.5 OBRAS PUBLICA	51,541.84	3,724.61	0.00	55,266.45	55,266.45
3.9.8	E	2.2.1	1.5 DESARROLLO U	5,943.93	809.50	0.00	6,753.43	6,753.43
3.9.8	E	2.2.2	1.5 DESARROLLO R	45,770.46	0.00	0.00	45,423.66	45,423.66
3.9.8	E	2.2.5	1.5 DESARROLLO S	22,261.96	2,468.15	0.00	24,730.11	24,730.11
3.9.8	E	2.2.6	1.5 SERVICIOS PUB	21,679.00	3,879.39	0.00	25,558.39	25,558.39
3.9.8	E	2.2.6	1.5 LIMPIA	47,378.95	6,253.10	0.00	53,632.05	53,632.05
3.9.8	E	2.2.6	1.5 PARQUES Y JAF	26,263.99	3,869.82	0.00	30,133.81	30,133.81
3.9.8	E	2.2.6	1.5 MERCADOS	10,008.33	0.00	0.00	8,860.00	8,860.00
3.9.8	E	2.2.6	1.5 RASTRO	39,154.53	5,283.71	0.00	44,438.24	44,438.24
3.9.8	E	2.2.6	1.5 PANTEONES	4,222.19	633.30	0.00	4,855.49	4,855.49
3.9.8	E	2.2.6	1.5 ALUMBRADO PU	9,199.25	0.00	0.00	4,824.88	4,824.88
3.9.8	E	2.3.1	1.5 OFICIALIA MAYC	2,153.20	3,921.96	0.00	6,075.16	6,075.16
3.9.8	E	2.4.1	1.5 COMUDAJ	26,066.87	1,956.78	0.00	28,023.65	28,023.65
3.9.8	E	2.4.2	1.1 CASA DE LA CUI	0.00	1,857.53	0.00	1,857.53	1,857.53
3.9.8	E	2.4.2	1.5 CASA DE LA CUI	10,750.44	12,772.78	0.00	23,523.22	23,523.22
3.9.8	E	2.5.6	1.5 EDUCACION	26,880.27	1,875.71	0.00	28,755.98	28,755.98
3.9.8	E	2.7.1	1.5 BRINDAR APOY(	9,624.01	0.00	0.00	7,429.82	7,429.82
3.9.8	E	3.1.1	1.5 DESARROLLO E	18,375.53	10,769.06	-12,808.58	16,336.01	16,336.01
3.9.8	G	2.1.5	1.5 ECOLOGIA	12,995.42	0.00	0.00	12,133.53	12,133.53
3.9.8	O	1.1.2	1.5 CONTRALORIA I	32,060.19	3,347.93	0.00	35,408.12	35,408.12
4.1.5	E	2.6.9	1.1 AYUNTAMIENTC	6,000,000.00	247,200.00	0.00	6,247,200.00	6,247,200.00
4.4.1	E	1.3.1	1.1 AYUNTAMIENTC	500,000.00	568,361.24	0.00	1,061,809.12	1,029,959.12
4.4.1	E	1.3.1	1.1 PRESIDENCIA	0.00	795,314.16	-13,944.72	778,031.44	585,090.04
4.4.1	E	1.3.1	1.5 AYUNTAMIENTC	1,500,000.00	3,200,357.35	-1,481,624.82	3,218,732.53	3,155,174.53
4.4.1	E	1.3.1	1.5 PRESIDENCIA	1,000,000.00	5,646,076.24	-783,246.27	5,825,236.77	5,671,776.83
4.4.1	E	2.2.1	2.6 OBRAS PUBLICA	0.00	999,998.65	0.00	999,998.65	0.00
4.4.1	E	2.2.2	1.1 DESARROLLO R	0.00	155,808.00	0.00	155,808.00	155,808.00
4.4.1	E	2.2.2	1.5 DESARROLLO R	0.00	220,000.00	0.00	220,000.00	220,000.00
4.4.1	E	2.2.2	1.7 DESARROLLO R	0.00	1,036,931.39	0.00	816,931.38	816,931.38
4.4.1	E	2.2.2	2.5 DESARROLLO R	5,389,549.11	846,124.97	-963,163.63	5,218,213.80	5,218,213.80
4.4.1	E	2.2.2	2.6 DESARROLLO R	0.00	1,580,805.46	0.00	1,081,606.76	861,606.76
4.4.1	E	2.2.5	2.5 DESARROLLO S	3,082,000.00	1,953,186.96	-225,943.36	4,801,324.65	4,801,324.65
4.4.1	E	2.2.5	2.5 DESARROLLO R	0.00	41,653.79	-41,653.79	0.00	0.00
4.4.1	E	2.2.5	2.6 DESARROLLO S	0.00	3,240,031.94	-999,998.65	2,037,569.55	2,037,569.55
4.4.2	E	2.5.6	1.1 EDUCACION	0.00	41,000.00	0.00	40,000.00	40,000.00
4.4.2	E	2.5.6	1.5 EDUCACION	1,700,000.00	394,266.00	-1,700,000.00	389,266.00	389,266.00
4.4.5	E	1.3.1	1.1 AYUNTAMIENTC	450,000.00	1,014,000.00	0.00	1,464,000.00	1,464,000.00
4.4.5	E	1.3.1	1.5 AYUNTAMIENTC	0.00	40,000.00	0.00	40,000.00	0.00
4.5.1	E	1.3.1	1.5 AYUNTAMIENTC	100,000.00	0.00	-58,378.48	41,621.52	41,621.52
4.5.2	E	1.3.1	1.5 AYUNTAMIENTC	60,000.00	50,362.20	-60,000.00	47,480.92	47,480.92
5.1.1	E	1.5.2	1.5 TESORERIA MUI	0.00	34,069.80	0.00	22,248.80	22,248.80
5.1.1	E	2.7.1	2.5 BRINDAR APOY(	0.00	26,000.00	0.00	25,999.98	25,999.98
5.1.5	E	1.5.2	1.5 TESORERIA MUI	0.00	81,478.88	0.00	81,478.88	81,478.88
5.1.5	E	1.7.1	1.5 SEGURIDAD PUI	0.00	9,884.36	0.00	9,884.36	9,884.36
5.1.5	E	1.8.4	1.5 INFORMATICA Y	0.00	4,188.89	0.00	4,188.89	4,188.89
5.1.5	E	2.2.6	1.5 SERVICIOS PUB	0.00	9,884.36	0.00	9,884.36	9,884.36
5.1.5	E	2.4.1	1.5 COMUDAJ	0.00	9,884.36	0.00	9,884.36	9,884.36
5.2.3	E	1.8.3	1.5 COMUNICACION	0.00	11,900.00	0.00	11,899.30	11,899.30
5.6.7	E	2.2.1	2.5 OBRAS PUBLICA	0.00	0.00	0.00	0.00	0.00
5.6.7	E	2.2.6	1.1 SERVICIOS PUB	0.00	36,540.00	0.00	36,540.00	36,540.00
5.6.7	E	2.2.6	1.5 RASTRO	0.00	42,920.00	0.00	42,920.00	42,920.00
5.6.7	E	2.2.6	2.5 SERVICIOS PUB	0.00	59,508.00	0.00	59,508.00	59,508.00
5.6.7	E	2.2.6	2.5 RASTRO	50,000.00	113,022.42	0.00	163,022.42	163,022.42

5.6.7	E	2.4.1	1.5	COMUDAJ	20,000.00	0.00	-20,000.00	0.00	0.00
5.9.1	E	1.5.2	2.5	TESORERIA MUI	500,000.00	0.00	-500,000.00	0.00	0.00
6.1.2	E	2.2.1	1.5	OBRAS PUBLICA	0.00	419,178.49	-0.01	419,178.48	419,178.48
6.1.3	E	2.2.1	1.5	OBRAS PUBLICA	0.00	3,091,781.48	0.00	3,091,781.47	3,091,781.47
6.1.4	E	2.2.1	1.5	OBRAS PUBLICA	0.00	1,341,821.49	-1,212,015.36	129,806.13	0.00
6.1.4	E	2.2.1	1.6	OBRAS PUBLICA	0.00	1,855,068.88	0.00	1,855,068.88	1,855,068.88
6.1.4	E	2.2.1	2.5	OBRAS PUBLICA	0.00	570,458.88	-0.01	570,458.87	570,458.87
6.1.4	K	2.2.1	2.5	OBRAS PUBLICA	35,302,948.89	23,933,310.07	-12,140,920.90	47,078,773.76	47,078,773.76
6.1.4	K	2.2.1	2.6	OBRAS PUBLICA	0.00	28,871,134.12	0.00	28,147,265.71	28,147,265.71
6.1.5	E	2.2.1	1.5	OBRAS PUBLICA	0.00	1,225,411.75	-1,225,411.75	0.00	0.00
7.9.9	E	1.5.2	1.1	TESORERIA MUI	2,153,098.63	1,392,638.71	-3,545,724.98	0.00	0.00
7.9.9	E	1.5.2	1.5	TESORERIA MUI	5,514,724.91	8,224,581.46	-13,735,050.83	0.00	0.00
7.9.9	E	1.5.2	2.5	TESORERIA MUI	840,925.80	0.00	-840,925.80	0.00	0.00
7.9.9	E	2.2.1	2.5	OBRAS PUBLICA	3,692,981.40	0.00	-3,692,981.40	0.00	0.00
7.9.9	E	2.7.1	2.5	BRINDAR APOYO	0.00	200,000.00	-200,000.00	0.00	0.00
8.5.1	E	1.7.1	2.5	SEGURIDAD PUI	800,000.00	0.00	-800,000.00	0.00	0.00
8.5.3	E	1.5.2	1.5	TESORERIA MUI	250,000.00	0.00	-250,000.00	0.00	0.00
9.1.1	E	1.3.1	1.5	AYUNTAMIENTO	6,500,000.00	482,861.24	-6,982,861.24	0.00	0.00
9.1.1	E	1.3.1	1.5	PRESIDENCIA	0.00	8,856.00	-8,856.00	0.00	0.00
9.1.1	E	1.5.2	1.5	TESORERIA MUI	0.00	5,000,000.00	0.00	5,000,000.00	5,000,000.00
9.1.1	E	1.5.2	2.5	TESORERIA MUI	0.00	1,425,000.00	0.00	1,500,000.00	1,500,000.00
9.1.1	E	1.7.3	1.5	FISCALIZACION	0.00	3,161.00	-3,161.00	0.00	0.00
9.2.1	E	1.3.1	1.5	AYUNTAMIENTO	1,500,000.00	120,000.00	-1,620,000.00	0.00	0.00
9.2.1	E	1.5.2	1.5	TESORERIA MUI	1,100,000.00	120,000.00	-1,151,555.54	68,444.46	68,444.46
9.2.1	E	1.5.2	2.5	TESORERIA MUI	0.00	789,600.00	-225,000.00	493,526.45	493,526.45
9.9.1	E	1.3.1	1.1	AYUNTAMIENTO	0.00	45,000.00	-45,000.00	0.00	0.00
9.9.1	E	1.3.1	1.5	AYUNTAMIENTO	0.00	33,414.05	-33,414.05	0.00	0.00
9.9.1	E	1.3.1	1.5	PRESIDENCIA	0.00	92,791.50	-92,791.50	0.00	0.00
9.9.1	E	1.3.1	1.5	SECRETARIA DE	0.00	31,437.41	-31,437.41	0.00	0.00
9.9.1	E	1.3.7	1.5	OFICIALIA MAYO	0.00	9,718.04	-9,718.04	0.00	0.00
9.9.1	E	1.5.2	1.5	TESORERIA MUI	0.00	22,011.21	-22,011.21	0.00	0.00
9.9.1	E	1.7.1	1.5	SEGURIDAD PUI	0.00	592,669.72	-592,669.72	0.00	0.00
9.9.1	E	1.7.2	1.5	UNIDAD DE PRO	0.00	99,804.57	-99,804.57	0.00	0.00
9.9.1	E	1.7.3	1.5	FISCALIZACION	0.00	15,823.73	-15,823.73	0.00	0.00
9.9.1	E	1.8.1	1.5	IMPUESTOS INM	0.00	3,980.19	-3,980.19	0.00	0.00
9.9.1	E	1.8.3	1.5	COMUNICACION	0.00	18,550.00	-18,550.00	0.00	0.00
9.9.1	E	2.2.1	1.5	OBRAS PUBLICA	0.00	853,498.73	-853,498.73	0.00	0.00
9.9.1	E	2.2.1	1.5	DESARROLLO U	0.00	20,405.41	-20,405.41	0.00	0.00
9.9.1	E	2.2.2	1.5	DESARROLLO R	0.00	22,151.59	-22,151.59	0.00	0.00
9.9.1	E	2.2.5	1.5	DESARROLLO S	0.00	9,300.35	-9,300.35	0.00	0.00
9.9.1	E	2.2.6	1.1	SERVICIOS PUB	0.00	41,203.20	-41,203.20	0.00	0.00
9.9.1	E	2.2.6	1.5	SERVICIOS PUB	0.00	92,574.38	-92,574.38	0.00	0.00
9.9.1	E	2.2.6	1.5	LIMPIA	0.00	256,771.87	-256,771.87	0.00	0.00
9.9.1	E	2.2.6	1.5	PARQUES Y JAF	0.00	33,719.14	-33,719.14	0.00	0.00
9.9.1	E	2.2.6	1.5	RASTRO	0.00	40,215.45	-40,215.45	0.00	0.00
9.9.1	E	2.2.6	1.5	ALUMBRADO PU	0.00	41,259.02	-41,259.02	0.00	0.00
9.9.1	E	2.4.1	1.5	COMUDAJ	0.00	6,888.20	-6,888.20	0.00	0.00
9.9.1	E	2.4.2	1.5	CASA DE LA CUI	0.00	2,850.04	-2,850.04	0.00	0.00
9.9.1	E	2.5.6	1.5	EDUCACION	0.00	1,050.34	-1,050.34	0.00	0.00
9.9.1	E	2.7.1	1.5	BRINDAR APOYO	0.00	3,300.10	-3,300.10	0.00	0.00
9.9.1	E	3.1.1	1.5	DESARROLLO E	0.00	12,250.25	-12,250.25	0.00	0.00
9.9.1	G	2.1.5	1.5	ECOLOGIA	0.00	8,639.86	-8,639.86	0.00	0.00
9.9.1	O	1.1.2	1.5	CONTRALORIA I	0.00	6,050.00	-6,050.00	0.00	0.00

MANUEL DOBLADO, GUANAJUATO
Notas de Desglose Estado de Flujos de Efectivo
Correspondiente del 01 de enero al 30 de diciembre del 2021
Reglas de validación

Ejercicio: 2021
Periodicidad: Cuenta Pública
Corte:

Clave_RV	Regla de Validación	Estados Financieros	Cumplimiento a la Regla
01 ACT-ESF 01	Las cifras de la fila de Resultados del Ejercicio (Ahorro/Desahorro) de las columnas 20XN y 20XN-1, deben ser las mismas que se muestran en el Estado de Situación Financiera en la fila y columnas mencionadas.	Estado de Actividades Estado de Situación Financiera	Si cumple
02 ACT-VHP 01	La cifra de la fila de Resultados del Ejercicio (Ahorro / Desahorro) de la columna 20XN, debe ser la misma con la que se muestra en el Estado de Variación en la Hacienda Pública en la fila de Resultados del Ejercicio (Ahorro/Desahorro) del apartado Variaciones de la Hacienda Pública/Patrimonio Generado Neto de 20XN, en la columna de Hacienda Pública / Patrimonio Generado del Ejercicio.	Estado de Actividades Estado de Variación en la Hacienda Pública	Si cumple
02 ACT-VHP 02	La cifra de la fila de Resultados del Ejercicio (Ahorro / Desahorro) de la columna 20XN-1, debe ser la misma que se muestra en el Estado de Variación en la Hacienda Pública en la fila de Resultados del Ejercicio (Ahorro/Desahorro) del apartado Hacienda Pública/Patrimonio Generado Neto de 20XN-1, en la columna de Hacienda Pública / Patrimonio Generado del Ejercicio.	Estado de Actividades Estado de Variación en la Hacienda Pública	Si cumple
02 ACT-VHP 03	La cifra de la fila de Resultados del Ejercicio (Ahorro / Desahorro) de la columna 20XN-1, debe ser la misma que se muestra en el Estado de Variación en la Hacienda Pública, en la fila Resultados de Ejercicios Anteriores del apartado Variaciones de la Hacienda Pública / Patrimonio Generado Neto de 20XN, en la columna Hacienda Pública / Patrimonio Generado del Ejercicio, con naturaleza contraria.	Estado de Actividades Estado de Variación en la Hacienda Pública	Si cumple
03 ESF-ACT 01	Las cifras de la fila de Resultados del Ejercicio (Ahorro/Desahorro) de las columnas 20XN y 20XN-1, deben ser las obtenidas en el Estado de Actividades en la fila y columnas mencionadas.	Estado de Situación Financiera Estado de Actividades	Si cumple
04 ESF-EAA 01	Las cifras de las filas de los rubros del Activo de las columnas 20XN y 20XN-1, deben ser las mismas que se muestran en el Estado Analítico del Activo en las filas de Activo en las columnas de Saldo Final y de Saldo Inicial respectivamente.	Estado de Situación Financiera Estado Analítico del Activo	Si cumple
05 ESF-EFE 01	Las cifras de la fila de Efectivo y Equivalentes de las columnas 20XN y 20XN-1, deben ser las mismas que se muestran en el Estado de Flujos de Efectivo en la fila de Efectivo y Equivalentes al Efectivo al Final del Ejercicio en las columnas mencionadas.	Estado de Situación Financiera Estado de Flujos de Efectivo	Si cumple
05 ESF-EFE 02	La cifra de la fila de Efectivo y Equivalentes de la columna 20XN-1, debe ser la misma que se muestra en el Estado de Flujos de Efectivo en la fila de Efectivo y Equivalentes al Efectivo al Inicio del Ejercicio en la columna 20XN.	Estado de Situación Financiera Estado de Flujos de Efectivo	Si cumple
06 ESF-ESF 01	Las cifras de la fila de Total del Activo de las columnas 20XN y 20XN-1, deben ser las mismas que se muestran en la fila de Total del Pasivo y Hacienda Pública/Patrimonio en las columnas mencionadas.	Estado de Situación Financiera Estado de Situación Financiera	Si cumple
07 ESF-ADP 01	Las cifras de la fila de Total del Pasivo de las columnas 20XN y 20XN-1, deben ser las mismas que se muestran en el Estado Analítico de la Deuda y Otros Pasivos en la fila de Total de Deuda Pública y Otros Pasivos en las columnas de Saldo Final del Periodo y de Saldo Inicial del Periodo respectivamente.	Estado de Situación Financiera Estado Analítico de la Deuda y Otros pasivos	Si cumple
08 ESF-VHP 01	La cifra de la fila de Hacienda Pública/Patrimonio Contribuido de la columna 20XN-1, debe ser la misma que se muestra en el Estado de Variación en la Hacienda Pública en la fila de Hacienda Pública/Patrimonio Contribuido Neto de 20XN-1 en las columnas de Hacienda Pública / Patrimonio Contribuido y Total.	Estado de Situación Financiera Estado de Variación en la Hacienda Pública	Si cumple
08 ESF-VHP 02	La cifra de la fila de Hacienda Pública/Patrimonio Generado de la columna 20XN-1, debe ser la misma que se muestra en el Estado de Variación en la Hacienda Pública en la fila de Hacienda Pública/Patrimonio Generado Neto de 20XN-1 en la columna Total.	Estado de Situación Financiera Estado de Variación en la Hacienda Pública	Si cumple

08 ESF-VHP 03	La cifra de la fila de Exceso o Insuficiencia en la Actualización de la Hacienda Pública/Patrimonio de la columna 20XN-1, debe ser la misma que se muestra en el Estado de Variación en la Hacienda Pública en la fila de Exceso o Insuficiencia en la Actualización de la Hacienda Pública/Patrimonio Neto de 20XN-1 en las columnas de Exceso o Insuficiencia en la Actualización de la Hacienda Pública / Patrimonio y Total.	Estado de Situación Financiera Estado de Variación en la Hacienda Pública	Si cumple
08 ESF-VHP 04	Las cifras de la fila de Total Hacienda Pública/Patrimonio de las columnas 20XN y 20XN-1, deben ser las mismas según corresponda, con las que se muestran en el Estado de Variación en la Hacienda Pública en las filas de la Hacienda Pública/Patrimonio Neto Final de 20XN y Hacienda Pública/Patrimonio Neto Final de 20XN-1 en la columna de Total respectivamente.	Estado de Situación Financiera Estado de Variación en la Hacienda Pública	Si cumple
09 VHP-ESF 01	La cifra de la fila de Hacienda Pública/Patrimonio Contribuido Neto de 20XN-1 de la columna de Hacienda Pública / Patrimonio Contribuido y columna Total, deben ser las mismas que se muestra en el Estado de Situación Financiera en la fila de Hacienda Pública/Patrimonio Contribuido en la columna 20XN-1.	Estado de Variación en la Hacienda Pública Estado de Situación Financiera	Si cumple
09 VHP-ESF 02	La cifra de la fila de Hacienda Pública/Patrimonio Generado Neto de 20XN-1 de la columna Total, debe ser la misma que se muestra en el Estado de Situación Financiera en la fila de Hacienda Pública/Patrimonio Generado en la columna 20XN-1.	Estado de Variación en la Hacienda Pública Estado de Situación Financiera	Si cumple
09 VHP-ESF 03	La cifra de la fila de Exceso o Insuficiencia en la Actualización de la Hacienda Pública/Patrimonio Neto de 20XN-1 de la columna de Exceso o Insuficiencia en la Actualización de la Hacienda Pública / Patrimonio y columna Total, deben ser las mismas que se muestra en el Estado de Situación Financiera en la fila de Exceso o Insuficiencia en la Actualización de la Hacienda Pública/Patrimonio en la columna 20XN-1.	Estado de Variación en la Hacienda Pública Estado de Situación Financiera	Si cumple
09 VHP-ESF 04	Las cifras de las filas de Hacienda Pública/Patrimonio Neto Final de 20XN-1 y de Hacienda Pública/Patrimonio Neto Final de 20XN de la columna de Total, deben ser las mismas según corresponda, con las que se muestran en el Estado de Situación Financiera en la fila de Total Hacienda Pública/Patrimonio en las columnas 20XN-1 y 20XN.	Estado de Variación en la Hacienda Pública Estado de Situación Financiera	Si cumple
10 VHP-CSF 01	Las cifras de las variaciones de las filas Aportaciones, Donaciones de Capital y Actualización de la columna Hacienda Pública / Patrimonio Contribuido del apartado Cambios en la Hacienda Pública/Patrimonio Contribuido Neto de 20XN, deben ser las mismas que se muestran en el Estado de Cambios en la Situación Financiera en el apartado Hacienda Pública/Patrimonio Contribuido de las filas mencionadas.	Estado de Variación en la Hacienda Pública Estado de Cambios en la Situación Financiera	Si cumple
10 VHP-CSF 02	Las cifras de las variaciones de las filas Revalúos, Reservas y Rectificaciones de Resultados de Ejercicios Anteriores del apartado Variaciones de la Hacienda Pública/Patrimonio Generado Neto de 20XN de la columna Hacienda Pública / Patrimonio Generado del Ejercicio, deben ser las mismas que se muestran en el Estado de Cambios en la Situación Financiera en el apartado Hacienda Pública/Patrimonio Generado de las filas mencionadas.	Estado de Variación en la Hacienda Pública Estado de Cambios en la Situación Financiera	Si cumple
10 VHP-CSF 03	La cifra de la variación de la fila Resultados de Ejercicios Anteriores del apartado Variaciones de la Hacienda Pública/Patrimonio Generado Neto de 20XN de la columna Hacienda Pública / Patrimonio Generado de Ejercicios Anteriores, debe ser la misma que se muestra en el Estado de Cambios en la Situación Financiera en el apartado Hacienda Pública/Patrimonio Generado de la fila mencionada.	Estado de Variación en la Hacienda Pública Estado de Cambios en la Situación Financiera	Si cumple
10 VHP-CSF 04	Las cifras de las variaciones en el apartado Cambios en el Exceso o Insuficiencia en la Actualización de la Hacienda Pública/Patrimonio Neto de 20XN en las filas Resultado por Posición Monetaria y Resultado por Tenencia de Activos no Monetarios de la columna Exceso o Insuficiencia en la Actualización de la Hacienda Pública/Patrimonio, deben ser las mismas que se muestran en el Estado de Cambios en la Situación Financiera en dicho concepto.	Estado de Variación en la Hacienda Pública Estado de Cambios en la Situación Financiera	Si cumple

11 VHP-ACT 01	La cifra de la fila de Resultados del Ejercicio (Ahorro/Desahorro) del apartado Variaciones de la Hacienda Pública/Patrimonio Generado Neto de 20XN, en la columna de Hacienda Pública / Patrimonio Generado del Ejercicio debe ser la misma con la fila de Resultados del Ejercicio (Ahorro / Desahorro) de la columna 20XN del Estado de Actividades y del Estado de Situación Financiera.	Estado de Variación en la Hacienda Pública Estado de Actividades	Si cumple
11 VHP-ACT 02	La cifra de la fila de Resultados del Ejercicio (Ahorro/Desahorro) del apartado Hacienda Pública/Patrimonio Generado Neto de 20XN-1, en la columna de Hacienda Pública / Patrimonio Generado del Ejercicio debe ser la misma con la fila de Resultados del Ejercicio (Ahorro / Desahorro) de la columna 20XN-1 del Estado de Actividades y del Estado de Situación Financiera.	Estado de Variación en la Hacienda Pública Estado de Actividades	Si cumple
11 VHP-ACT 03	La cifra de la fila de Resultados de Ejercicios Anteriores del apartado Variaciones de la Hacienda Pública / Patrimonio Generado Neto de 20XN, en la columna Hacienda Pública / Patrimonio Generado del Ejercicio, con naturaleza contraria debe ser la misma en la fila de Resultados del Ejercicio (Ahorro / Desahorro) de la columna 20XN-1 del Estado de Actividades y del Estado de Situación Financiera.	Estado de Variación en la Hacienda Pública Estado de Actividades	Si cumple
12 VHP-CSF 01	La cifra de la fila de Resultados del Ejercicio (Ahorro/Desahorro) del apartado Variaciones de la Hacienda Pública/Patrimonio Generado Neto de 20XN, en la columna de Hacienda Pública / Patrimonio Generado del Ejercicio más la cifra de la fila de Resultados de Ejercicios Anteriores del apartado Variaciones de la Hacienda Pública / Patrimonio Generado Neto de 20XN, en la columna Hacienda Pública / Patrimonio Generado del Ejercicio, debe ser la misma con la fila de Resultados del Ejercicio (Ahorro / Desahorro) del Estado de Cambios en la Situación Financiera, si es positiva con el origen y si es negativa con la aplicación.	Estado de Variación en la Hacienda Pública Estado de Cambios en la Situación Financiera	Si cumple
13 CSF-EFE 01	La cifra obtenida en la fila de Efectivo y Equivalentes ya sea de la columna de Origen o de Aplicación, debe ser la misma que se muestra en el Estado de Flujos de Efectivo en la fila de Incremento/Disminución Neta en el Efectivo y Equivalentes al Efectivo de la columna 20XN.	Estado de Cambios en la Situación Financiera Estado de Flujos de Efectivo	Si cumple
14 CSF-EAA 01	Las cifras de las filas de los rubros de Activo en las columnas de Origen o Aplicación, deben ser las mismas según corresponda, con las que se muestran en el Estado Analítico del Activo en las filas de los rubros de Activo de la columna de Variación del Periodo.	Estado de Cambios en la Situación Financiera Estado Analítico del Activo	Si cumple
15 CSF-VHP 01	A excepción del importe de Resultados del Ejercicio (Ahorro/Desahorro) y Resultados de Ejercicios Anteriores, todas las demás cifras de las filas del apartado Hacienda Pública / Patrimonio Generado del Estado de Cambios en la Situación Financiera deben ser las mismas con las filas de los rubros de Variaciones de la Hacienda Pública / Patrimonio Generado Neto de 20XN del Estado de Variación en la Hacienda Pública.	Estado de Cambios en la Situación Financiera Estado de Variación en la Hacienda Pública	Si cumple
15 CSF-VHP 02	La cifra de la fila Resultados del Ejercicio (Ahorro/Desahorro) debe ser la misma que la suma de las cifras de los rubros Resultados del Ejercicio Ahorro / Desahorro y Resultados de Ejercicios Anteriores del apartado Variaciones de la Hacienda Pública / Patrimonio Generado Neto de 20XN del Estado de Variación en la Hacienda Pública.	Estado de Cambios en la Situación Financiera Estado de Variación en la Hacienda Pública	Si cumple
16 EFE-CSF 01	La cifra obtenida en la fila de Incremento/Disminución Neta en el Efectivo y Equivalentes al Efectivo de la columna 20XN, debe ser la misma que se muestra en el Estado de Cambios en la Situación Financiera en la fila de Efectivo y Equivalentes ya sea de la columna de Origen o de Aplicación.	Estado de Flujos de Efectivo Estado de Cambios en la Situación Financiera	Si cumple
17 EFE-ESF 01	Las cifras de la fila de Efectivo y Equivalentes al Efectivo al Final del Ejercicio de las columnas 20XN y 20XN-1, deben ser las mismas que se muestran en el Estado de Situación Financiera en la fila de Efectivo y Equivalentes en las columnas mencionadas.	Estado de Flujos de Efectivo Estado de Situación Financiera	Si cumple
17 EFE-ESF 02	La cifra de la fila de Efectivo y Equivalentes al Efectivo al Inicio del Ejercicio de la columna 20XN, debe ser la misma que se muestra en el Estado de Situación Financiera en la fila de Efectivo y Equivalentes de la columna 20XN-1.	Estado de Flujos de Efectivo Estado de Situación Financiera	Si cumple

18 EAA-ESF 01	Las cifras de las filas de los rubros de Activo de las columnas de Saldo Final y de Saldo Inicial, deben ser las mismas que se muestran en el Estado de Situación Financiera en las filas de los rubros del Activo de las columnas 20XN y 20XN-1 respectivamente.	Estado Analítico del Activo Estado de Situación Financiera	Si cumple
19 EAA-CSF 01	Las cifras de las filas de los rubros de Activo de la columna de Variación del Periodo, deben ser las mismas que se muestran en el Estado de Cambios en la Situación Financiera en las filas de los rubros del Activo en las columnas de Origen o Aplicación.	Estado Analítico del Activo Estado de Cambios en la Situación Financiera	Si cumple
20 ADP-ESF 01	Los saldos de la fila de Total de Deuda Pública y Otros Pasivos en las columnas de Saldo Inicial del Periodo y de Saldo Final del Periodo deben coincidir según corresponda, con el Estado de Situación Financiera en la fila del Total del Pasivo de las columnas 20XN-1 y 20XN respectivamente.	Estado Analítico de la Deuda y Otros pasivos Estado de Situación Financiera	Si cumple

Formato 1 Estado de Situación Financiera Detallado - LDF

Municipio de Manuel Doblado, Gto.
Estado de Situación Financiera Detallado - LDF
al 31 de Diciembre de 2020 y al 31 de Diciembre de 2021
(PESOS)

Concepto (c)	2021	2020
ACTIVO		
Activo Circulante		
a. Efectivo y Equivalentes (a=a1+a2+a3+a4+a5+a6+a7)	12,445,923.93	18,517,246.29
a1) Efectivo		
a2) Bancos/Tesorería	4,947,274.22	8,678,858.12
a3) Bancos/Dependencias y Otros		
a4) Inversiones Temporales (Hasta 3 meses)		
a5) Fondos con Afectación Específica	7,498,649.71	9,838,388.17
a6) Depósitos de Fondos de Terceros en Garantía y/o Administración		
a7) Otros Efectivos y Equivalentes		
b. Derechos a Recibir Efectivo o Equivalentes (b=b1+b2+b3+b4+b5+b6+b7)	17,079,032.06	18,577,354.20
b1) Inversiones Financieras de Corto Plazo		
b2) Cuentas por Cobrar a Corto Plazo	729,683.11	730,494.36
b3) Deudores Diversos por Cobrar a Corto Plazo	- 91,171.06	433,484.96
b4) Ingresos por Recuperar a Corto Plazo		
b5) Deudores por Anticipos de la Tesorería a Corto Plazo	79,460.00	79,460.00
b6) Préstamos Otorgados a Corto Plazo		
b7) Otros Derechos a Recibir Efectivo o Equivalentes a Corto Plazo	16,361,060.01	17,333,914.88
c. Derechos a Recibir Bienes o Servicios (c=c1+c2+c3+c4+c5)	1,335,769.96	13,682,592.36
c1) Anticipo a Proveedores por Adquisición de Bienes y Prestación de Servici	451,045.39	326,540.00
c2) Anticipo a Proveedores por Adquisición de Bienes Inmuebles y Muebles	187,688.00	187,688.00
c3) Anticipo a Proveedores por Adquisición de Bienes Intangibles a Corto Plazo		
c4) Anticipo a Contratistas por Obras Públicas a Corto Plazo	697,036.57	13,168,364.36
c5) Otros Derechos a Recibir Bienes o Servicios a Corto Plazo		
d. Inventarios (d=d1+d2+d3+d4+d5)	-	-
d1) Inventario de Mercancías para Venta	-	-
d2) Inventario de Mercancías Terminadas		
d3) Inventario de Mercancías en Proceso de Elaboración		
d4) Inventario de Materias Primas, Materiales y Suministros para Producción		
d5) Bienes en Tránsito		
e. Almacenes	-	-
f. Estimación por Pérdida o Deterioro de Activos Circulantes (f=f1+f2)	-	-
f1) Estimaciones para Cuentas Incobrables por Derechos a Recibir Efectivo o	-	-
f2) Estimación por Deterioro de Inventarios	-	-
g. Otros Activos Circulantes (g=g1+g2+g3+g4)	-	-
g1) Valores en Garantía		
g2) Bienes en Garantía (excluye depósitos de fondos)		
g3) Bienes Derivados de Embargos, Decomisos, Aseguramientos y Dación en Pago		
g4) Adquisición con Fondos de Terceros		
IA. Total de Activos Circulantes (IA = a + b + c + d + e + f + g)	**30,860,725.95**	**50,777,192.85**
Activo No Circulante		
a. Inversiones Financieras a Largo Plazo	-	-
b. Derechos a Recibir Efectivo o Equivalentes a Largo Plazo	-	-
c. Bienes Inmuebles, Infraestructura y Construcciones en Proceso	377,145,418.39	343,267,245.30
d. Bienes Muebles	35,127,046.46	34,649,587.11
e. Activos Intangibles	278,400.00	278,400.00
f. Depreciación, Deterioro y Amortización Acumulada de Bienes	- 10,915,387.76	- 8,294,707.18
g. Activos Diferidos	825,561.13	825,561.13
h. Estimación por Pérdida o Deterioro de Activos no Circulantes	-	-
i. Otros Activos no Circulantes	-	-
IB. Total de Activos No Circulantes (IB = a + b + c + d + e + f + g + h + i)	**402,461,038.22**	**370,726,086.36**
I. Total del Activo (I = IA + IB)	**433,321,764.17**	**421,503,279.21**

Concepto (c)	2021	2020
PASIVO		
Pasivo Circulante		
a. Cuentas por Pagar a Corto Plazo (a=a1+a2+a3+a4+a5+a6+a7+a8+a9)	25,191,207.38	27,586,369.62
a1) Servicios Personales por Pagar a Corto Plazo	199,795.88	5,280,581.32
a2) Proveedores por Pagar a Corto Plazo	9,158,038.27	4,333,544.85
a3) Contratistas por Obras Públicas por Pagar a Corto Plazo	4,959,291.41	5,950,738.41
a4) Participaciones y Aportaciones por Pagar a Corto Plazo		
a5) Transferencias Otorgadas por Pagar a Corto Plazo	1,295,117.45	2,709,339.00
a6) Intereses, Comisiones y Otros Gastos de la Deuda Pública por Pagar a Corto Plazo		
a7) Retenciones y Contribuciones por Pagar a Corto Plazo	5,318,591.00	5,595,980.59
a8) Devoluciones de la Ley de Ingresos por Pagar a Corto Plazo		
a9) Otras Cuentas por Pagar a Corto Plazo	4,260,373.37	3,716,185.45
b. Documentos por Pagar a Corto Plazo (b=b1+b2+b3)	-	-
b1) Documentos Comerciales por Pagar a Corto Plazo	-	-
b2) Documentos con Contratistas por Obras Públicas por Pagar a Corto P	-	-
b3) Otros Documentos por Pagar a Corto Plazo	-	-
c. Porción a Corto Plazo de la Deuda Pública a Largo Plazo (c=c1+c2)	- 5,000,000.00	-
c1) Porción a Corto Plazo de la Deuda Pública	- 5,000,000.00	-
c2) Porción a Corto Plazo de Arrendamiento Financiero	-	-
d. Títulos y Valores a Corto Plazo	-	-
e. Pasivos Diferidos a Corto Plazo (e=e1+e2+e3)	5,000,000.00	5,000,000.00
e1) Ingresos Cobrados por Adelantado a Corto Plazo	-	-
e2) Intereses Cobrados por Adelantado a Corto Plazo	-	-
e3) Otros Pasivos Diferidos a Corto Plazo	5,000,000.00	5,000,000.00
f. Fondos y Bienes de Terceros en Garantía y/o Administración a Corto Plazo (f=f1	-	-
f1) Fondos en Garantía a Corto Plazo		
f2) Fondos en Administración a Corto Plazo		
f3) Fondos Contingentes a Corto Plazo		
f4) Fondos de Fideicomisos, Mandatos y Contratos Análogos a Corto Plazo		
f5) Otros Fondos de Terceros en Garantía y/o Administración a Corto Plazo		
f6) Valores y Bienes en Garantía a Corto Plazo		
g. Provisiones a Corto Plazo (g=g1+g2+g3)	-	-
g1) Provisión para Demandas y Juicios a Corto Plazo	-	-
g2) Provisión para Contingencias a Corto Plazo	-	-
g3) Otras Provisiones a Corto Plazo	-	-
h. Otros Pasivos a Corto Plazo (h=h1+h2+h3)	1,897,711.38	1,924,749.50
h1) Ingresos por Clasificar	1,897,711.38	1,924,749.50
h2) Recaudación por Participar	-	-
h3) Otros Pasivos Circulantes	-	-
IIA. Total de Pasivos Circulantes (IIA = a + b + c + d + e + f + g + h)	**27,088,918.76**	**34,511,119.12**
Pasivo No Circulante		
a. Cuentas por Pagar a Largo Plazo	-	-
b. Documentos por Pagar a Largo Plazo	-	-
c. Deuda Pública a Largo Plazo	7,500,000.00	9,000,000.00
d. Pasivos Diferidos a Largo Plazo	-	-
e. Fondos y Bienes de Terceros en Garantía y/o en Administración a Largo Plazo	-	-
f. Provisiones a Largo Plazo	-	-
IIB. Total de Pasivos No Circulantes (IIB = a + b + c + d + e + f)	**7,500,000.00**	**9,000,000.00**
II. Total del Pasivo (II = IIA + IIB)	**34,588,918.76**	**43,511,119.12**
HACIENDA PÚBLICA/PATRIMONIO		
IIIA. Hacienda Pública/Patrimonio Contribuido (IIIA = a + b + c)	19,220,339.54	19,220,339.54
a. Aportaciones	16,698,885.80	16,698,885.80
b. Donaciones de Capital	2,521,453.74	2,521,453.74
c. Actualización de la Hacienda Pública/Patrimonio	-	-
IIIB. Hacienda Pública/Patrimonio Generado (IIIB = a + b + c + d + e)	379,512,505.87	358,771,820.55
a. Resultados del Ejercicio (Ahorro/ Desahorro)	18,300,066.38	42,772,042.69
b. Resultados de Ejercicios Anteriores	361,583,737.49	316,371,075.86
c. Revalúos	-	-
d. Reservas	- 371,298.00	- 371,298.00
e. Rectificaciones de Resultados de Ejercicios Anteriores	-	-
IIIC. Exceso o Insuficiencia en la Actualización de la Hacienda Pública/Patrimonio (IIIC=	-	-
a. Resultado por Posición Monetaria	-	-
b. Resultado por Tenencia de Activos no Monetarios	-	-
III. Total Hacienda Pública/Patrimonio (III = IIIA + IIIB + IIIC)	**398,732,845.41**	**377,992,160.09**
IV. Total del Pasivo y Hacienda Pública/Patrimonio (IV = II + III)	**433,321,764.17**	**421,503,279.21**

Formato 2 Informe Analítico de la Deuda Pública y Otros Pasivos - LDF

Municipio de Manuel Doblado, Gto.
Informe Analítico de la Deuda Pública y Otros Pasivos - LDF
Al 31 de Diciembre de 2020 y al 31 de Diciembre de 2021
(PESOS)

Denominación de la Deuda Pública y Otros Pasivos (c)	Saldo al 31 de diciembre de 2020 (d)	Disposiciones del Periodo (e)	Amortizaciones del Periodo (f)	Revaluaciones, Reclasificaciones y Otros Ajustes (g)	Saldo Final del Periodo (h) h=d+e-f+g	Pago de Intereses del Periodo (i)	Pago de Comisiones y demás costos asociados durante el Periodo (j)
1. Deuda Pública (1=A+B)	**9,000,000.00**	**7,500,000.00**	**- 6,500,000.00**	**-**	**23,000,000.00**	**- 561,970.91**	**-**
A. Corto Plazo (A=a1+a2+a3)	-	-	- 6,500,000.00	-	6,500,000.00	- 561,970.91	-
a1) Instituciones de Crédito			- 6,500,000.00		- 493,526.45	- 561,970.91	
a2) Títulos y Valores					-		
a3) Arrendamientos Financieros					-		
B. Largo Plazo (B=b1+b2+b3)	9,000,000.00	7,500,000.00	-	-	16,500,000.00	-	-
b1) Instituciones de Crédito	9,000,000.00	7,500,000.00			16,500,000.00		
b2) Títulos y Valores	-	-			-		
b3) Arrendamientos Financieros	-	-			-		
2. Otros Pasivos					-		
3. Total de la Deuda Pública y Otros Pasivos (3=1+2)	**9,000,000.00**	**7,500,000.00**	**- 6,500,000.00**	**-**	**23,000,000.00**	**- 561,970.91**	**-**
4. Deuda Contingente [1] (Informativo)	-	-	-	-	-	-	-
A. Deuda Contingente 1					-		
B. Deuda Contingente 2					-		
C. Deuda Contingente XX					-		
5. Valor de Instrumentos Bono Cupón Cero [2] (Informativo)	-	-	-	-	-	-	-
A. Instrumento Bono Cupón Cero 1					-		
B. Instrumento Bono Cupón Cero 2					-		
C. Instrumento Bono Cupón Cero XX					-		

[1] Se refiere a cualquier Financiamiento sin fuente o garantía de pago definida, que sea asumida de manera solidaria o subsidiaria por las Entidades Federativas con sus Municipios, organismos descentralizados y empresas de participación estatal mayoritaria y fideicomisos, locales o municipales, y por los Municipios con sus respectivos organismos descentralizados y empresas de participación municipal mayoritaria.

[2] Se refiere al valor del Bono Cupón Cero que respalda el pago de los créditos asociados al mismo (Activo).

Obligaciones a Corto Plazo (k)	Monto Contratado (l)	Plazo Pactado (m)	Tasa de Interés (n)	Comisiones y Costos Relacionados (o)	Tasa Efectiva (p)
6. Obligaciones a Corto Plazo (Informativo)	**0**	**0**	**0**	**0**	**0**
A. Crédito 1					
B. Crédito 2					
C. Crédito XX					

Formato 3 Informe Analítico de Obligaciones Diferentes de Financiamientos - LDF

Municipio de Manuel Doblado, Gto. Informe Analítico de Obligaciones Diferentes de Financiamientos – LDF del 01 de Enero al 31 de Diciembre de 2021 (PESOS)										
Denominación de las Obligaciones Diferentes de Financiamiento (c)	Fecha del Contrato (d)	Fecha de inicio de operación del proyecto (e)	Fecha de vencimiento (f)	Monto de la inversión pactado (g)	Plazo pactado (h)	Monto promedio mensual del pago de la contraprestación (i)	Monto promedio mensual del pago de la contraprestación correspondiente al pago de inversión (j)	Monto pagado de la inversión al 30 de marzo de 2017 (k)	Monto pagado de la inversión actualizado al 30 de marzo de 2017 (l)	Saldo pendiente por pagar de la inversión al 30 de marzo de 2017 (m = g – l)
A. Asociaciones Público Privadas (APP's) (A=a+b+c+d)				-		-	-	-	-	-
a) APP 1										-
b) APP 2										-
c) APP 3										-
d) APP XX										-
B. Otros Instrumentos (B=a+b+c+d)				-		-	-	-	-	-
a) Otro Instrumento 1										-
b) Otro Instrumento 2										-
c) Otro Instrumento 3										-
d) Otro Instrumento XX										-
C. Total de Obligaciones Diferentes de Financiamiento (C=A+B)				-		-	-	-	-	-

Formato 4 Balance Presupuestario - LDF

Municipio de Manuel Doblado, Gto.
Balance Presupuestario - LDF
del 01 de Enero al 31 de Diciembre de 2021
(PESOS)

Concepto (c)	Estimado/ Aprobado (d)	Devengado	Recaudado/ Pagado
A. Ingresos Totales (A = A1+A2+A3)	**171,942,440.69**	**204,349,301.80**	**204,349,301.80**
A1. Ingresos de Libre Disposición	98,999,035.49	134,218,620.76	134,218,620.76
A2. Transferencias Federales Etiquetadas	72,943,405.20	70,130,681.04	70,130,681.04
A3. Financiamiento Neto	-	-	-
B. Egresos Presupuestarios1 (B = B1+B2)	**165,442,440.69**	**229,230,029.44**	**225,190,510.50**
B1. Gasto No Etiquetado (sin incluir Amortización de la Deuda Pública)	92,499,035.49	114,861,238.86	112,127,171.57
B2. Gasto Etiquetado (sin incluir Amortización de la Deuda Pública)	72,943,405.20	114,368,790.58	113,063,338.93
C. Remanentes del Ejercicio Anterior (C = C1 + C2)		**15,569,468.84**	**15,569,468.84**
C1. Remanentes de Ingresos de Libre Disposición aplicados en el periodo		15,569,468.84	15,569,468.84
C2. Remanentes de Transferencias Federales Etiquetadas aplicados en el periodo		-	-
I. Balance Presupuestario (I = A – B + C)	**6,500,000.00**	**- 9,311,258.80**	**- 5,271,739.86**
II. Balance Presupuestario sin Financiamiento Neto (II = I - A3)	**6,500,000.00**	**- 9,311,258.80**	**- 5,271,739.86**
III. Balance Presupuestario sin Financiamiento Neto y sin Remanentes del Ejercicio Anterior (III= II - C)	**6,500,000.00**	**- 24,880,727.64**	**- 20,841,208.70**

Concepto	Aprobado	Devengado	Pagado
E. Intereses, Comisiones y Gastos de la Deuda (E = E1+E2)	**2,600,000.00**	**493,526.45**	**493,526.45**
E1. Intereses, Comisiones y Gastos de la Deuda con Gasto No Etiquetado	2,600,000.00	-	-
E2. Intereses, Comisiones y Gastos de la Deuda con Gasto Etiquetado	-	493,526.45	493,526.45
IV. Balance Primario (IV = III + E)	**9,100,000.00**	**- 24,387,201.19**	**- 20,347,682.25**

Concepto	Estimado/ Aprobado	Devengado	Recaudado/ Pagado
F. Financiamiento (F = F1 + F2)	-	-	-
F1. Financiamiento con Fuente de Pago de Ingresos de Libre Disposición			
F2. Financiamiento con Fuente de Pago de Transferencias Federales Etiquetadas			
G. Amortización de la Deuda (G = G1 + G2)	**6,500,000.00**	**1,500,000.00**	**1,500,000.00**
G1. Amortización de la Deuda Pública con Gasto No Etiquetado	6,500,000.00	-	-
G2. Amortización de la Deuda Pública con Gasto Etiquetado	-	1,500,000.00	1,500,000.00
A3. Financiamiento Neto (A3 = F – G)	**- 6,500,000.00**	**- 1,500,000.00**	**- 1,500,000.00**

Concepto	Estimado/ Aprobado	Devengado	Recaudado/ Pagado
A1. Ingresos de Libre Disposición	98,999,035.49	134,218,620.76	134,218,620.76
A3.1 Financiamiento Neto con Fuente de Pago de Ingresos de Libre Disposición (A3.1 = F1 –	**- 6,500,000.00**	-	-
F1. Financiamiento con Fuente de Pago de Ingresos de Libre Disposición			
G1. Amortización de la Deuda Pública con Gasto No Etiquetado	6,500,000.00	-	-
B1. Gasto No Etiquetado (sin incluir Amortización de la Deuda Pública)	92,499,035.49	114,861,238.86	112,127,171.57
C1. Remanentes de Ingresos de Libre Disposición aplicados en el periodo		15,569,468.84	15,569,468.84
V. Balance Presupuestario de Recursos Disponibles (V = A1 + A3.1 – B 1 + C1)	-	**34,926,850.74**	**37,660,918.03**
VI. Balance Presupuestario de Recursos Disponibles sin Financiamiento Neto (VI = V – A3.1)	**6,500,000.00**	**34,926,850.74**	**37,660,918.03**

Concepto	Estimado/ Aprobado	Devengado	Recaudado/ Pagado
A2. Transferencias Federales Etiquetadas	72,943,405.20	70,130,681.04	70,130,681.04
A3.2 Financiamiento Neto con Fuente de Pago de Transferencias Federales Etiquetadas (A3.2 = F2 – G2)	-	**- 1,500,000.00**	**- 1,500,000.00**
F2. Financiamiento con Fuente de Pago de Transferencias Federales Etiquetadas			
G2. Amortización de la Deuda Pública con Gasto Etiquetado	-	1,500,000.00	1,500,000.00
B2. Gasto Etiquetado (sin incluir Amortización de la Deuda Pública)	72,943,405.20	114,368,790.58	113,063,338.93
C2. Remanentes de Transferencias Federales Etiquetadas aplicados en el periodo		-	-
VII. Balance Presupuestario de Recursos Etiquetados (VII = A2 + A3.2 – B2 + C2)	-	**- 45,738,109.54**	**- 44,432,657.89**
VIII. Balance Presupuestario de Recursos Etiquetados sin Financiamiento Neto (VIII = VII – A3.2)	-	**- 44,238,109.54**	**- 42,932,657.89**

Formato 5 Estado Analítico de Ingresos Detallado - LDF

Municipio de Manuel Doblado, Gto.
Estado Analítico de Ingresos Detallado - LDF
del 01 de Enero al 31 de Diciembre de 2021
(PESOS)

Concepto (c)	Ingreso					Diferencia (e)
	Estimado (d)	Ampliaciones/ (Reducciones)	Modificado	Devengado	Recaudado	
Ingresos de Libre Disposición						
A. Impuestos	8,311,050.00	690,590.37	9,001,640.37	8,361,723.66	8,361,723.66	50,673.66
B. Cuotas y Aportaciones de Seguridad Social	-	-	-	-	-	-
C. Contribuciones de Mejoras	-	-	-	-	-	-
D. Derechos	5,614,875.00	4,195,898.82	9,810,773.82	12,283,392.84	12,283,392.84	6,668,517.84
E. Productos	1,407,600.00	-	1,407,600.00	151,702.91	151,702.91	- 1,255,897.09
F. Aprovechamientos	320,850.00	48,701.25	369,551.25	247,220.60	247,220.60	- 73,629.40
G. Ingresos por Ventas de Bienes y Servicios	-	-	-	-	-	-
H. Participaciones (H=h1+h2+h3+h4+h5+h6+h7+h8+h9+h10+h11)	81,579,985.49	8,102,790.01	89,682,775.50	78,746,328.03	78,746,328.03	- 2,833,657.46
h1) Fondo General de Participaciones	49,418,682.17	472,004.99	49,890,687.16	42,038,781.08	42,038,781.08	- 7,379,901.09
h2) Fondo de Fomento Municipal	23,461,007.40	4,666,633.64	28,127,641.04	26,970,940.11	26,970,940.11	3,509,932.71
h3) Fondo de Fiscalización y Recaudación	1,742,206.19	333,089.11	2,075,295.30	2,144,639.79	2,144,639.79	402,433.60
h4) Fondo de Compensación			-			-
h5) Fondo de Extracción de Hidrocarburos			-			-
h6) Impuesto Especial Sobre Producción y Servicios	2,455,586.15	- 558,969.15	1,896,617.00	2,780,149.72	2,780,149.72	324,563.57
h7) 0.136% de la Recaudación Federal Participable			-			-
h8) 3.17% Sobre Extracción de Petróleo			-			-
h9) Gasolinas y Diésel	1,529,781.75	- 392,072.75	1,137,709.00	-	-	- 1,529,781.75
h10) Fondo del Impuesto Sobre la Renta	2,972,721.83	3,582,104.17	6,554,826.00	4,811,817.33	4,811,817.33	1,839,095.50
h11) Fondo de Estabilización de los Ingresos de las Entidades Federativas	-	-	-	-	-	-
I. Incentivos Derivados de la Colaboración Fiscal (I=i1+i2+i3+i4+i5)	1,764,675.00	- 940,286.00	824,389.00	1,389,211.82	1,389,211.82	- 375,463.18
i1) Tenencia o Uso de Vehículos	5,175.00	444,133.00	449,308.00	6,801.26	6,801.26	1,626.26
i2) Fondo de Compensación ISAN	621,000.00	- 498,814.00	122,186.00	946,122.07	946,122.07	325,122.07
i3) Impuesto Sobre Automóviles Nuevos	103,500.00	34,172.00	137,672.00	56,907.61	56,907.61	- 46,592.39
i4) Fondo de Compensación de Repecos-Intermedios	-	-	-	-	-	-
i5) Otros Incentivos Económicos	1,035,000.00	- 919,777.00	115,223.00	379,380.88	379,380.88	- 655,619.12
J. Transferencias	-	-	-	-	-	-
K. Convenios	-	15,355,934.65	15,355,934.65	33,039,217.40	33,039,217.40	33,039,217.40
k1) Otros Convenios y Subsidios	-	15,355,934.65	15,355,934.65	33,039,217.40	33,039,217.40	33,039,217.40
L. Otros Ingresos de Libre Disposición (L=l1+l2)	-	-	-	-	-	-
l1) Participaciones en Ingresos Locales			-			-
l2) Otros Ingresos de Libre Disposición			-			-
I. Total de Ingresos de Libre Disposición (I=A+B+C+D+E+F+G+H+I+J+K+L)	**98,999,035.49**	**27,453,629.10**	**126,452,664.59**	**134,218,797.26**	**134,218,797.26**	**35,219,761.77**
Ingresos Excedentes de Ingresos de Libre Disposición						**35,219,761.77**
Transferencias Federales Etiquetadas						
A. Aportaciones (A=a1+a2+a3+a4+a5+a6+a7+a8)	72,943,405.20	- 3,020,367.20	69,923,038.00	69,923,038.00	69,923,038.00	- 3,020,367.20
a1) Fondo de Aportaciones para la Nómina Educativa y Gasto Operativo			-			-
a2) Fondo de Aportaciones para los Servicios de Salud			-			-
a3) Fondo de Aportaciones para la Infraestructura Social	44,967,479.40	- 1,858,309.40	43,109,170.00	43,109,170.00	43,109,170.00	- 1,858,309.40
a4) Fondo de Aportaciones para el Fortalecimiento de los Municipios y de las Demarcaciones Territoriales del Distrito Federal	27,975,925.80	- 1,162,057.80	26,813,868.00	26,813,868.00	26,813,868.00	- 1,162,057.80
a5) Fondo de Aportaciones Múltiples			-			-
a6) Fondo de Aportaciones para la Educación Tecnológica y de Adultos			-			-
a7) Fondo de Aportaciones para la Seguridad Pública de los Estados y del Distrito Federal			-			-
a8) Fondo de Aportaciones para el Fortalecimiento de las Entidades Federativas			-			-
B. Convenios (B=b1+b2+b3+b4)	-	200,000.00	200,000.00	196,994.61	196,994.61	196,994.61
b1) Convenios de Protección Social en Salud			-			-
b2) Convenios de Descentralización			-			-
b3) Convenios de Reasignación			-			-
b4) Otros Convenios y Subsidios	-	200,000.00	200,000.00	196,994.61	196,994.61	196,994.61
C. Fondos Distintos de Aportaciones (C=c1+c2)	-	-	-	-	-	-
c1) Fondo para Entidades Federativas y Municipios Productores de	-	-	-	-	-	-
c2) Fondo Minero	-	-	-	-	-	-
D. Transferencias, Subsidios y Subvenciones, y Pensiones y Jubilaciones	-	-	-	-	-	-
E. Otras Transferencias Federales Etiquetadas	-	-	-	-	-	-
II. Total de Transferencias Federales Etiquetadas (II = A + B + C + D + E)	**72,943,405.20**	**- 2,820,367.20**	**70,123,038.00**	**70,120,032.61**	**70,120,032.61**	**- 2,823,372.59**
III. Ingresos Derivados de Financiamientos (III = A)	**-**	**5,000,000.00**	**5,000,000.00**	**-**	**-**	**-**
A. Ingresos Derivados de Financiamientos	-	5,000,000.00	5,000,000.00	-	-	-
IV. Total de Ingresos (IV = I + II + III)	**171,942,440.69**	**29,633,261.90**	**201,575,702.59**	**204,338,829.87**	**204,338,829.87**	**32,396,389.18**
Datos Informativos						
1. Ingresos Derivados de Financiamientos con Fuente de Pago de Ingresos de Libre Disposición	-	-	-	-	-	-
2. Ingresos Derivados de Financiamientos con Fuente de Pago de Transferencias Federales Etiquetadas	-	-	-	-	-	-
3. Ingresos Derivados de Financiamientos (3 = 1 + 2)	**-**	**-**	**-**	**-**	**-**	**-**
			-			-

Formato 6 a) Estado Analítico del Ejercicio del Presupuesto de Egresos Detallado - LDF

Municipio de Manuel Doblado, Gto.
Estado Analítico del Ejercicio del Presupuesto de Egresos Detallado - LDF
Clasificación por Objeto del Gasto (Capítulo y Concepto)
del 01 de Enero al 31 de Diciembre de 2021
(PESOS)

Concepto (c)	Egresos					Subejercicio (e)
	Aprobado (d)	Ampliaciones/ (Reducciones)	Modificado	Devengado	Pagado	
I. Gasto No Etiquetado (I=A+B+C+D+E+F+G+H+I)	**98,999,035.49**	**33,435,585.46**	**132,434,620.95**	**119,861,238.86**	**117,127,171.57**	**12,573,382.09**
A. Servicios Personales (A=a1+a2+a3+a4+a5+a6+a7)	62,616,222.42	8,399,271.07	71,015,493.49	59,608,590.00	59,608,590.00	11,406,903.49
a1) Remuneraciones al Personal de Carácter Permanente	37,542,731.82	- 2,692,879.26	34,849,852.56	31,010,107.10	31,010,107.10	3,839,745.46
a2) Remuneraciones al Personal de Carácter Transitorio	1,266,417.54	3,589,807.59	4,856,225.13	4,644,067.77	4,644,067.77	212,157.36
a3) Remuneraciones Adicionales y Especiales	5,249,773.62	31,137.71	5,280,911.33	3,548,089.52	3,548,089.52	1,732,821.81
a4) Seguridad Social	9,596,041.90	20,209.55	9,616,251.45	5,984,349.52	5,984,349.52	3,631,901.93
a5) Otras Prestaciones Sociales y Económicas	8,961,257.54	7,450,995.48	16,412,253.02	14,421,976.09	14,421,976.09	1,990,276.93
a6) Previsiones			-			-
a7) Pago de Estímulos a Servidores Públicos			-			-
B. Materiales y Suministros (B=b1+b2+b3+b4+b5+b6+b7+b8+b9)	809,000.00	5,268,947.81	6,077,947.81	5,923,766.80	5,370,943.43	154,181.01
b1) Materiales de Administración, Emisión de Documentos y Artículos Oficiales	643,000.00	619,074.09	1,262,074.09	1,222,523.46	1,214,927.39	39,550.63
b2) Alimentos y Utensilios			-			-
b3) Materias Primas y Materiales de Producción y Comercialización			-			-
b4) Materiales y Artículos de Construcción y de Reparación	58,000.00	27,295.10	85,295.10	82,841.26	76,441.26	2,453.84
b5) Productos Químicos, Farmacéuticos y de Laboratorio	7,000.00	3,065.08	10,065.08	10,065.08	5,425.08	-
b6) Combustibles, Lubricantes y Aditivos	-	4,268,658.28	4,268,658.28	4,158,358.50	3,627,058.32	110,299.78
b7) Vestuario, Blancos, Prendas de Protección y Artículos Deportivos	36,000.00	202,608.00	238,608.00	238,608.00	238,608.00	-
b8) Materiales y Suministros Para Seguridad			-			-
b9) Herramientas, Refacciones y Accesorios Menores	65,000.00	148,247.26	213,247.26	211,370.50	208,483.38	1,876.76
C. Servicios Generales (C=c1+c2+c3+c4+c5+c6+c7+c8+c9)	7,225,989.53	16,683,409.85	23,909,399.38	23,189,556.01	21,619,927.56	719,843.37
c1) Servicios Básicos	1,175,000.00	6,370,749.98	7,545,749.98	7,355,872.63	7,343,243.92	189,877.35
c2) Servicios de Arrendamiento	194,000.00	1,404,728.92	1,598,728.92	1,598,728.80	641,891.29	0.12
c3) Servicios Profesionales, Científicos, Técnicos y Otros Servicios	1,683,227.50	2,113,321.46	3,796,548.96	3,614,927.48	3,531,407.48	181,621.48
c4) Servicios Financieros, Bancarios y Comerciales	181,000.00	199,918.15	380,918.15	362,549.33	362,549.33	18,368.82
c5) Servicios de Instalación, Reparación, Mantenimiento y Conservación	199,000.00	1,772,055.87	1,971,055.87	1,868,970.94	1,769,773.54	102,084.93
c6) Servicios de Comunicación Social y Publicidad	800,000.00	903,163.45	1,703,163.45	1,702,386.78	1,619,684.78	776.67
c7) Servicios de Traslado y Viáticos	232,000.00	- 185,527.19	46,472.81	35,981.76	35,981.76	10,491.05
c8) Servicios Oficiales	1,740,000.00	354,738.76	2,094,738.76	1,909,402.67	1,574,659.84	185,336.09
c9) Otros Servicios Generales	1,021,762.03	3,750,260.45	4,772,022.48	4,740,735.62	4,740,735.62	31,286.86
D. Transferencias, Asignaciones, Subsidios y Otras Ayudas (D=d1+d2+d3+d4+d5+d6+d7+d8+d9)	11,310,000.00	9,312,482.29	20,622,482.29	20,346,117.68	19,864,308.34	276,364.61
d1) Transferencias Internas y Asignaciones al Sector Público	6,000,000.00	247,200.00	6,247,200.00	6,247,200.00	6,247,200.00	-
d2) Transferencias al Resto del Sector Público			-			-
d3) Subsidios y Subvenciones			-			-
d4) Ayudas Sociales	5,150,000.00	9,133,298.57	14,283,298.57	14,009,815.24	13,528,005.90	273,483.33
d5) Pensiones y Jubilaciones	160,000.00	- 68,016.28	91,983.72	89,102.44	89,102.44	2,881.28
d6) Transferencias a Fideicomisos, Mandatos y Otros Análogos			-			-
d7) Transferencias a la Seguridad Social			-			-
d8) Donativos			-			-
d9) Transferencias al Exterior			-			-
E. Bienes Muebles, Inmuebles e Intangibles (E=e1+e2+e3+e4+e5+e6+e7+e8+e9)	20,000.00	220,750.65	240,750.65	228,928.95	228,928.95	11,821.70
e1) Mobiliario y Equipo de Administración	-	149,390.65	149,390.65	137,569.65	137,569.65	11,821.00
e2) Mobiliario y Equipo Educacional y Recreativo	-	11,900.00	11,900.00	11,899.30	11,899.30	0.70

e3) Equipo e Instrumental Médico y de Laboratorio			-			-
e4) Vehículos y Equipo de Transporte			-			-
e5) Equipo de Defensa y Seguridad			-			-
e6) Maquinaria, Otros Equipos y Herramientas	20,000.00	59,460.00	79,460.00	79,460.00	79,460.00	-
e7) Activos Biológicos			-			-
e8) Bienes Inmuebles			-			-
e9) Activos Intangibles			-			-
F. Inversión Pública (F=f1+f2+f3)	-	5,495,834.97	5,495,834.97	5,495,834.96	5,366,028.83	0.01
f1) Obra Pública en Bienes de Dominio Público	-	5,495,834.97	5,495,834.97	5,495,834.96	5,366,028.83	0.01
f2) Obra Pública en Bienes Propios			-			-
f3) Proyectos Productivos y Acciones de Fomento			-			-
G. Inversiones Financieras y Otras Provisiones (G=g1+g2+g3+g4+g5+g6+g7)	7,667,823.54	- 7,663,555.64	4,267.90	-	-	4,267.90
g1) Inversiones Para el Fomento de Actividades Productivas			-			-
g2) Acciones y Participaciones de Capital			-			-
g3) Compra de Títulos y Valores			-			-
g4) Concesión de Préstamos			-			-
g5) Inversiones en Fideicomisos, Mandatos y Otros Análogos			-			-
Fideicomiso de Desastres Naturales (Informativo)			-			-
g6) Otras Inversiones Financieras			-			-
g7) Provisiones para Contingencias y Otras Erogaciones Especiales	7,667,823.54	- 7,663,555.64	4,267.90	-	-	4,267.90
H. Participaciones y Aportaciones (H=h1+h2+h3)	250,000.00	- 250,000.00	-	-	-	-
h1) Participaciones			-			-
h2) Aportaciones			-			-
h3) Convenios	250,000.00	- 250,000.00	-	-	-	-
I. Deuda Pública (I=i1+i2+i3+i4+i5+i6+i7)	9,100,000.00	- 4,031,555.54	5,068,444.46	5,068,444.46	5,068,444.46	-
i1) Amortización de la Deuda Pública	6,500,000.00	- 1,500,000.00	5,000,000.00	5,000,000.00	5,000,000.00	-
i2) Intereses de la Deuda Pública	2,600,000.00	- 2,531,555.54	68,444.46	68,444.46	68,444.46	-
i3) Comisiones de la Deuda Pública			-			-
i4) Gastos de la Deuda Pública			-			-
i5) Costo por Coberturas			-			-
i6) Apoyos Financieros			-			-
i7) Adeudos de Ejercicios Fiscales Anteriores (ADEFAS)	-	-	-	-	-	-
II. Gasto Etiquetado (II=A+B+C+D+E+F+G+H+I)	**72,943,405.20**	**44,432,801.53**	**117,376,206.73**	**115,868,790.58**	**114,563,338.93**	**1,507,416.15**
A. Servicios Personales (A=a1+a2+a3+a4+a5+a6+a7)	166,000.00	888,234.27	1,054,234.27	825,525.45	825,525.45	228,708.82
a1) Remuneraciones al Personal de Carácter Permanente	-	548,108.82	548,108.82	319,400.00	319,400.00	228,708.82
a2) Remuneraciones al Personal de Carácter Transitorio			-			-
a3) Remuneraciones Adicionales y Especiales			-			-
a4) Seguridad Social	166,000.00	340,125.45	506,125.45	506,125.45	506,125.45	-
a5) Otras Prestaciones Sociales y Económicas			-			-
a6) Previsiones			-			-
a7) Pago de Estímulos a Servidores Públicos			-			-
B. Materiales y Suministros (B=b1+b2+b3+b4+b5+b6+b7+b8+b9)	4,002,000.00	1,261,859.15	5,263,859.15	5,260,853.78	5,175,400.78	3,005.37
b1) Materiales de Administración, Emisión de Documentos y Artículos Oficiales	37,000.00	35,999.88	72,999.88	69,994.51	69,994.51	3,005.37
b2) Alimentos y Utensilios			-			-
b3) Materias Primas y Materiales de Producción y Comercialización			-			-
b4) Materiales y Artículos de Construcción y de Reparación	380,000.00	374,530.84	754,530.84	754,530.84	669,077.84	-
b5) Productos Químicos, Farmacéuticos y de Laboratorio	4,000.00	- 4,000.00	-	-	-	-
b6) Combustibles, Lubricantes y Aditivos	3,357,000.00	612,904.51	3,969,904.51	3,969,904.51	3,969,904.51	-
b7) Vestuario, Blancos, Prendas de Protección y Artículos Deportivos	178,000.00	225,979.28	403,979.28	403,979.28	403,979.28	-
b8) Materiales y Suministros Para Seguridad			-			-

b9) Herramientas, Refacciones y Accesorios Menores	46,000.00	16,444.64	62,444.64	62,444.64	62,444.64	-
C. Servicios Generales (C=c1+c2+c3+c4+c5+c6+c7+c8+c9)	19,117,000.00	- 1,736,539.61	17,380,460.39	17,605,142.75	17,605,142.75	- 224,682.36
c1) Servicios Básicos	13,317,000.00	- 4,929,312.28	8,387,687.72	8,646,453.08	8,646,453.08	- 258,765.36
c2) Servicios de Arrendamiento	2,540,000.00	2,726,719.68	5,266,719.68	5,263,719.68	5,263,719.68	3,000.00
c3) Servicios Profesionales, Científicos, Técnicos y Otros Servicios	2,015,000.00	1,070,837.52	3,085,837.52	3,085,737.51	3,085,737.51	100.01
c4) Servicios Financieros, Bancarios y Comerciales	246,000.00	- 147,052.76	98,947.24	67,964.25	67,964.25	30,982.99
c5) Servicios de Instalación, Reparación, Mantenimiento y Conservación	962,000.00	- 441,799.81	520,200.19	520,200.19	520,200.19	-
c6) Servicios de Comunicación Social y Publicidad			-			-
c7) Servicios de Traslado y Viáticos			-			-
c8) Servicios Oficiales	37,000.00	- 15,931.96	21,068.04	21,068.04	21,068.04	-
c9) Otros Servicios Generales			-			-
D. Transferencias, Asignaciones, Subsidios y Otras Ayudas (D=d1+d2+d3+d4+d5+d6+d7+d8+d9)	8,471,549.11	6,431,042.34	14,902,591.45	14,138,713.41	12,918,714.76	763,878.04
d1) Transferencias Internas y Asignaciones al Sector Público			-			-
d2) Transferencias al Resto del Sector Público			-			-
d3) Subsidios y Subvenciones			-			-
d4) Ayudas Sociales	8,471,549.11	6,431,042.34	14,902,591.45	14,138,713.41	12,918,714.76	763,878.04
d5) Pensiones y Jubilaciones			-			-
d6) Transferencias a Fideicomisos, Mandatos y Otros Análogos			-			-
d7) Transferencias a la Seguridad Social			-			-
d8) Donativos			-			-
d9) Transferencias al Exterior			-			-
E. Bienes Muebles, Inmuebles e Intangibles (E=e1+e2+e3+e4+e5+e6+e7+e8+e9)	550,000.00	- 301,469.58	248,530.42	248,530.40	248,530.40	0.02
e1) Mobiliario y Equipo de Administración	-	26,000.00	26,000.00	25,999.98	25,999.98	0.02
e2) Mobiliario y Equipo Educacional y Recreativo			-			-
e3) Equipo e Instrumental Médico y de Laboratorio			-			-
e4) Vehículos y Equipo de Transporte			-			-
e5) Equipo de Defensa y Seguridad			-			-
e6) Maquinaria, Otros Equipos y Herramientas	50,000.00	172,530.42	222,530.42	222,530.42	222,530.42	-
e7) Activos Biológicos			-			-
e8) Bienes Inmuebles			-			-
e9) Activos Intangibles	500,000.00	- 500,000.00	-	-	-	-
F. Inversión Pública (F=f1+f2+f3)	35,302,948.89	41,233,982.16	76,536,931.05	75,796,498.34	75,796,498.34	740,432.71
f1) Obra Pública en Bienes de Dominio Público	35,302,948.89	41,233,982.16	76,536,931.05	75,796,498.34	75,796,498.34	740,432.71
f2) Obra Pública en Bienes Propios			-			-
f3) Proyectos Productivos y Acciones de Fomento			-			
G. Inversiones Financieras y Otras Provisiones (G=g1+g2+g3+g4+g5+g6+g7)	4,533,907.20	- 4,533,907.20	-	-	-	-
g1) Inversiones Para el Fomento de Actividades Productivas			-			-
g2) Acciones y Participaciones de Capital			-			-
g3) Compra de Títulos y Valores			-			-
g4) Concesión de Préstamos			-			-
g5) Inversiones en Fideicomisos, Mandatos y Otros Análogos			-			-
Fideicomiso de Desastres Naturales (Informativo)			-			-
g6) Otras Inversiones Financieras			-			-
g7) Provisiones para Contingencias y Otras Erogaciones Especiales	4,533,907.20	- 4,533,907.20	-	-	-	-
H. Participaciones y Aportaciones (H=h1+h2+h3)	800,000.00	- 800,000.00	-	-	-	-
h1) Participaciones			-			-
h2) Aportaciones			-			-
h3) Convenios	800,000.00	- 800,000.00	-	-	-	-
I. Deuda Pública (I=i1+i2+i3+i4+i5+i6+i7)	-	1,989,600.00	1,989,600.00	1,993,526.45	1,993,526.45	- 3,926.45
i1) Amortización de la Deuda Pública	-	1,425,000.00	1,425,000.00	1,500,000.00	1,500,000.00	- 75,000.00
i2) Intereses de la Deuda Pública	-	564,600.00	564,600.00	493,526.45	493,526.45	71,073.55

i3) Comisiones de la Deuda Pública			-			-
i4) Gastos de la Deuda Pública			-			-
i5) Costo por Coberturas			-			-
i6) Apoyos Financieros			-			-
i7) Adeudos de Ejercicios Fiscales Anteriores (ADEFAS)			-			-
III. Total de Egresos (III = I + II)	**171,942,440.69**	**77,868,386.99**	**249,810,827.68**	**235,730,029.44**	**231,690,510.50**	**14,080,798.24**

[redacted]

Formato 6 b) Estado Analítico del Ejercicio del Presupuesto de Egresos Detallado - LDF

Municipio de Manuel Doblado, Gto.
Estado Analítico del Ejercicio del Presupuesto de Egresos Detallado - LDF
Clasificación Administrativa
del 01 de Enero al 31 de Diciembre de 2021
(PESOS)

Concepto (c)	Egresos					Subejercicio (e)
	Aprobado (d)	Ampliaciones/ (Reducciones)	Modificado	Devengado	Pagado	
I. Gasto No Etiquetado (I=A+B+C+D+E+F+G+H)	**98,999,035.49**	**33,435,585.46**	**132,434,620.95**	**119,861,238.86**	**117,127,171.57**	**12,573,382.09**
3111	98,999,035.49	-	98,999,035.49	119,861,238.86	117,127,171.57	- 20,862,203.37
3111	-	33,435,585.46	33,435,585.46	-	-	33,435,585.46
C. Dependencia o Unidad Administrativa 3			-			-
D. Dependencia o Unidad Administrativa 4			-			-
E. Dependencia o Unidad Administrativa 5			-			-
F. Dependencia o Unidad Administrativa 6			-			-
G. Dependencia o Unidad Administrativa 7			-			-
H. Dependencia o Unidad Administrativa xx			-			-
II. Gasto Etiquetado (II=A+B+C+D+E+F+G+H)	**72,943,405.20**	**44,432,801.53**	**117,376,206.73**	**115,868,790.58**	**197,394.61**	**1,507,416.15**
3111	72,943,405.20	44,432,801.53	117,376,206.73	115,868,790.58	197,394.61	1,507,416.15
B. Dependencia o Unidad Administrativa 2			-			-
C. Dependencia o Unidad Administrativa 3			-			-
D. Dependencia o Unidad Administrativa 4			-			-
E. Dependencia o Unidad Administrativa 5			-			-
F. Dependencia o Unidad Administrativa 6			-			-
G. Dependencia o Unidad Administrativa 7			-			-
H. Dependencia o Unidad Administrativa xx			-			-
			-			-
III. Total de Egresos (III = I + II)	**171,942,440.69**	**77,868,386.99**	**249,810,827.68**	**235,730,029.44**	**117,324,566.18**	**14,080,798.24**

Formato 6 c) Estado Analítico del Ejercicio del Presupuesto de Egresos Detallado -LDF

Municipio de Manuel Doblado, Gto.
Estado Analítico del Ejercicio del Presupueso de Egresos Detallado - LDF
Clasificación Funcional (Finalidad y Función)
del 01 de Enero al 31 de Diciembre de 2021
(PESOS)

Concepto (c)	Egresos					Subejercicio (e)
	Aprobado (d)	Ampliaciones / (Reducciones)	Modificado	Devengado	Pagado	
I. Gasto No Etiquetado (I=A+B+C+D)	**98,999,035.49**	**33,435,585.46**	**132,434,620.95**	**119,861,238.86**	**117,127,171.57**	**12,573,382.09**
A. Gobierno (A=a1+a2+a3+a4+a5+a6+a7+a8)	65,441,060.90	13,146,282.03	78,587,342.93	71,134,600.29	69,858,997.88	7,452,742.64
a1) Legislación	2,012,855.71	15,038.09	2,027,893.80	1,851,232.00	1,844,282.00	176,661.80
a2) Justicia	-	-	-	-	-	-
a3) Coordinación de la Política de Gobierno	28,418,527.69	15,255,118.74	43,673,646.43	42,183,881.97	41,148,263.89	1,489,764.46
a4) Relaciones Exteriores			-			-
a5) Asuntos Financieros y Hacendarios	14,293,328.37	- 3,143,743.88	11,149,584.49	10,838,524.20	10,816,512.99	311,060.29
a6) Seguridad Nacional			-			-
a7) Asuntos de Orden Público y de Seguridad Interior	15,355,477.43	- 412,087.47	14,943,389.96	10,416,609.63	10,313,018.70	4,526,780.33
a8) Otros Servicios Generales	5,360,871.70	1,431,956.55	6,792,828.25	5,844,352.49	5,736,920.30	948,475.76
B. Desarrollo Social (B=b1+b2+b3+b4+b5+b6+b7)	32,393,364.01	20,192,394.40	52,585,758.41	47,839,680.81	46,393,116.53	4,746,077.60
b1) Protección Ambiental	813,472.03	29,250.40	842,722.43	738,876.25	733,336.39	103,846.18
b2) Vivienda y Servicios a la Comunidad	18,253,876.98	20,111,821.72	38,365,698.70	35,000,718.86	33,603,565.49	3,364,979.84
b3) Salud	241,874.07	167,399.87	409,273.94	359,908.43	350,785.51	49,365.51
b4) Recreación, Cultura y Otras Manifestaciones Sociales	2,950,092.49	527,434.25	3,477,526.74	2,987,803.57	2,969,835.83	489,723.17
b5) Educación	3,462,810.85	- 891,389.34	2,571,421.51	2,075,380.21	2,061,899.92	496,041.30
b6) Protección Social	6,000,000.00	247,200.00	6,247,200.00	6,247,200.00	6,247,200.00	-
b7) Otros Asuntos Sociales	671,237.59	677.50	671,915.09	429,793.49	426,493.39	242,121.60
C. Desarrollo Económico (C=c1+c2+c3+c4+c5+c6+c7+c8+c9)	1,164,610.58	96,909.03	1,261,519.61	886,957.76	875,057.16	374,561.85
c1) Asuntos Económicos, Comerciales y Laborales en General	1,164,610.58	96,909.03	1,261,519.61	886,957.76	875,057.16	374,561.85
c2) Agropecuaria, Silvicultura, Pesca y Caza			-			-
c3) Combustibles y Energía			-			-
c4) Minería, Manufacturas y Construcción			-			-
c5) Transporte			-			-
c6) Comunicaciones			-			-
c7) Turismo			-			-
c8) Ciencia, Tecnología e Innovación			-			-
c9) Otras Industrias y Otros Asuntos Económicos			-			-

D. Otras No Clasificadas en Funciones Anteriores (D=d1+d2+d3+d4)	-	-	-	-	-	-
d1) Transacciones de la Deuda Pública / Costo Financiero de la Deuda			-			-
d2) Transferencias, Participaciones y Aportaciones Entre Diferentes Niveles y Órdenes de Gobierno			-			-
d3) Saneamiento del Sistema Financiero			-			-
d4) Adeudos de Ejercicios Fiscales Anteriores			-			-
II: Gasto Etiquetado (II=A+B+C+D)	**72,943,405.20**	**44,432,801.53**	**117,376,206.73**	**115,868,790.58**	**114,563,338.93**	**1,507,416.15**
A. Gobierno (A=a1+a2+a3+a4+a5+a6+a7a+a8)	4,905,925.80	1,719,242.14	6,625,167.94	6,369,402.58	6,369,402.58	255,765.36
a1) Legislación	20,000.00	- 14,227.88	5,772.12	5,772.12	5,772.12	-
a2) Justicia			-			-
a3) Coordinación de la Política de Gobierno	335,000.00	1,073,155.98	1,408,155.98	1,408,155.98	1,408,155.98	-
a4) Relaciones Exteriores			-			-
a5) Asuntos Financieros y Hacendarios	1,375,925.80	642,506.41	2,018,432.21	2,022,358.66	2,022,358.66	- 3,926.45
a6) Seguridad Nacional			-			-
a7) Asuntos de Orden Público y de Seguridad Interior	3,130,000.00	56,486.93	3,186,486.93	2,926,795.12	2,926,795.12	259,691.81
a8) Otros Servicios Generales	45,000.00	- 38,679.30	6,320.70	6,320.70	6,320.70	-
B. Desarrollo Social (B=b1+b2+b3+b4+b5+b6+b7)	68,002,479.40	42,747,009.39	110,749,488.79	109,497,838.00	108,192,386.35	1,251,650.79
b1) Protección Ambiental	12,000.00	- 2,948.81	9,051.19	9,051.19	9,051.19	-
b2) Vivienda y Servicios a la Comunidad	67,831,479.40	42,689,916.09	110,521,395.49	109,272,750.09	107,967,298.44	1,248,645.40
b3) Salud	30,000.00	- 28,257.89	1,742.11	1,742.11	1,742.11	-
b4) Recreación, Cultura y Otras Manifestaciones Sociales	50,000.00	- 33,100.00	16,900.00	16,900.00	16,900.00	-
b5) Educación	64,000.00	- 64,000.00	-	-	-	-
b6) Protección Social			-			-
b7) Otros Asuntos Sociales	15,000.00	185,400.00	200,400.00	197,394.61	197,394.61	3,005.39
C. Desarrollo Económico (C=c1+c2+c3+c4+c5+c6+c7+c8+c9)	35,000.00	- 33,450.00	1,550.00	1,550.00	1,550.00	-
c1) Asuntos Económicos, Comerciales y Laborales en General	35,000.00	- 33,450.00	1,550.00	1,550.00	1,550.00	-
c2) Agropecuaria, Silvicultura, Pesca y Caza			-			-
c3) Combustibles y Energía			-			-
c4) Minería, Manufacturas y Construcción			-			-
c5) Transporte			-			-
c6) Comunicaciones			-			-
c7) Turismo			-			-
c8) Ciencia, Tecnología e Innovación			-			-
c9) Otras Industrias y Otros Asuntos Económicos			-			-

D. Otras No Clasificadas en Funciones Anteriores (D=d1+d2+d3+d4)	-	-	-	-	-	-
d1) Transacciones de la Deuda Pública / Costo Financiero de la Deuda			-			-
d2) Transferencias, Participaciones y Aportaciones Entre Diferentes Niveles y Órdenes de Gobierno			-			-
d3) Saneamiento del Sistema Financiero			-			-
d4) Adeudos de Ejercicios Fiscales Anteriores			-			-
III. Total de Egresos (III = I + II)	**171,942,440.69**	**77,868,386.99**	**249,810,827.68**	**235,730,029.44**	**231,690,510.50**	**14,080,798.24**

Formato 6 d) Estado Analítico del Ejercicio del Presupuesto de Egresos Detallado - LDF
(Clasificación de Servicios Personales por Categoría)

Municipio de Manuel Doblado, Gto.
Estado Analítico del Ejercicio del Presupuesto de Egresos Detallado - LDF
Clasificación de Servicios Personales por Categoría
del 01 de Enero al 31 de Diciembre de 2021
(PESOS)

Concepto (c)	Egresos					Subejercicio (e)
	Aprobado (d)	Ampliaciones / (Reducciones)	Modificado	Devengado	Pagado	
I. Gasto No Etiquetado (I=A+B+C+D+E+F)	**62,616,222.42**	**8,399,271.07**	**71,015,493.49**	**59,608,590.00**	**59,608,590.00**	**11,406,903.49**
A. Personal Administrativo	62,616,222.42	8,399,271.07	71,015,493.49	59,608,590.00	59,608,590.00	11,406,903.49
B. Magisterio			-			-
C. Servicios de Salud (C=c1+c2)	-	-	-	-	-	-
c1) Personal Administrativo			-			-
c2) Personal Médico, paramédico y afín			-			-
D. Seguridad Pública			-			-
E. Gastos asociados a la implementación de nuevas leyes federales o reformas a las mismas (E=e1+e2)	-	-	-	-	-	-
e1) Nombre del Programa o Ley 1			-			-
e2) Nombre del Programa o Ley 2			-			-
F. Sentencias laborales definitivas			-			-
II. Gasto Etiquetado (I=A+B+C+D+E+F)	**166,000.00**	**888,234.27**	**1,054,234.27**	**825,525.45**	**825,525.45**	**228,708.82**
A. Personal Administrativo	166,000.00	888,234.27	1,054,234.27	825,525.45	825,525.45	228,708.82
B. Magisterio			-			-
C. Servicios de Salud (C=c1+c2)	-	-	-	-	-	-
c1) Personal Administrativo			-			-
c2) Personal Médico, paramédico y afín			-			-
D. Seguridad Pública						
E. Gastos asociados a la implementación de nuevas leyes federales o reformas a las mismas (E=e1+e2)	-	-	-	-	-	-
e1) Nombre del Programa o Ley 1			-			-
e2) Nombre del Programa o Ley 2			-			-
F. Sentencias laborales definitivas			-			-
III. Total de Gasto en Servicios Personales (III = I + II)	**62,782,222.42**	**9,287,505.34**	**72,069,727.76**	**60,434,115.45**	**60,434,115.45**	**11,635,612.31**

"GUÍA DE CUMPLIMIENTO DE LA LEY DE DISCIPLINA FINANCIERA DE LAS ENTIDADES FEDERATIVAS Y LOS MUNICIPIOS"

Municipio Manuel Doblado, Guanajuato

Guía de Cumplimiento de la Ley de Disciplina Financiera de las Entidades Federativas y Municipios

Del 1 de enero al 31 de diciembre de 2021

Indicadores de Observancia (c)	Implementación				Resultado		Fundamento (h)	Comentarios (i)
	SI		NO					
		Mecanismo de Verificación (d)		Fecha estimada de cumplimiento (e)	Monto o valor (f)	Unidad (pesos/porcentaje) (g)		
INDICADORES PRESUPUESTARIOS								
A. INDICADORES CUANTITATIVOS								
1 Balance Presupuestario Sostenible (j)								
a. Propuesto		Iniciativa de Ley de Ingresos y Proyecto de Presupuesto de Egresos			171´942,440.69	pesos	Art. 6 y 19 de la LDF	
b. Aprobado		Ley de Ingresos y Presupuesto de Egresos			171´942,440.69	pesos	Art. 6 y 19 de la LDF	
c. Ejercido		Cuenta Pública / Formato 4 LDF			204´349,301.80	pesos	Art. 6 y 19 de la LDF	
2 Balance Presupuestario de Recursos Disponibles Sostenible (k)								
a. Propuesto		Iniciativa de Ley de Ingresos y Proyecto de Presupuesto de Egresos				pesos	Art. 6 y 19 de la LDF	
b. Aprobado		Ley de Ingresos y Presupuesto de Egresos				pesos	Art. 6 y 19 de la LDF	
c. Ejercido		Cuenta Pública / Formato 4 LDF				pesos	Art. 6 y 19 de la LDF	
3 Financiamiento Neto dentro del Techo de Financiamiento Neto (l)								
a. Propuesto		Iniciativa de Ley de Ingresos				pesos	Art. 6, 19 y 46 de la LDF	
b. Aprobado		Ley de Ingresos				pesos	Art. 6, 19 y 46 de la LDF	
c. Ejercido		Cuenta Pública / Formato 4 LDF				pesos	Art. 6, 19 y 46 de la LDF	
4 Recursos destinados a la atención de desastres naturales								
a. Asignación al fideicomiso para desastres naturales (m)								
a.1 Aprobado		Reporte Trim. Formato 6 a)			N/A	pesos	Art. 9 de la LDF	
a.2 Pagado		Cuenta Pública / Formato 6 a)			N/A	pesos	Art. 9 de la LDF	
b. Aportación promedio realizada por la Entidad Federativa durante los 5 ejercicios previos, para infraestructura dañada por desastres naturales (n)		Autorizaciones de recursos aprobados por el FONDEN			N/A	pesos	Art. 9 de la LDF	
c. Saldo del fideicomiso para desastres naturales (o)		Cuenta Pública / Auxiliar de Cuentas			N/A	pesos	Art. 9 de la LDF	
d. Costo promedio de los últimos 5 ejercicios de la reconstrucción de infraestructura dañada por desastres naturales (p)		Autorizaciones de recursos aprobados por el FONDEN			N/A	pesos	Art. 9 de la LDF	
5 Techo para servicios personales (q)								
a. Asignación en el Presupuesto de Egresos		Reporte Trim. Formato 6 d)			59´608,590.00	pesos	Art. 10 y 21 de la LDF	

Municipio Manuel doblado,
Guanajuato.

Guía de Cumplimiento de la Ley de Disciplina Financiera de las Entidades Federativas y Municipios

Del 1 de enero al 31 de diciembre de 20XN (b)

Indicadores de Observancia (c)	Implementación				Resultado		Fundamento (h)	Comentarios (i)
	SI		NO					
		Mecanismo de Verificación (d)		Fecha estimada de cumplimiento (e)	Monto o valor (f)	Unidad (pesos/porcentaje) (g)		
INDICADORES PRESUPUESTARIOS								
b. Ejercido		Reporte Trim. Formato 6 d)			11´406,903.49	pesos	Art. 13 fracc. V y 21 de la LDF	
6 Previsiones de gasto para compromisos de pago derivados de APPs (r)								
a. Asignación en el Presupuesto de Egresos		Presupuesto de Egresos			0.0	pesos	Art. 11 y 21 de la LDF	
7 Techo de ADEFAS para el ejercicio fiscal (s)								
a. Propuesto		Proyecto de Presupuesto de Egresos			0.0	pesos	Art. 12 y 20 de la LDF	
b. Aprobado		Reporte Trim. Formato 6 a)			0.0	pesos	Art. 12 y 20 de la LDF	
c. Ejercido		Cuenta Pública / Formato 6 a)			0.0	pesos	Art. 12 y 20 de la LDF	
B. INDICADORES CUALITATIVOS								
1 Iniciativa de Ley de Ingresos y Proyecto de Presupuesto de Egresos								
a. Objetivos anuales, estrategias y metas para el ejercicio fiscal (t)		Iniciativa de Ley de Ingresos y Proyecto de Presupuesto de Egresos					Art. 5 y 18 de la LDF	
b. Proyecciones de ejercicios posteriores (u)		Iniciativa de Ley de Ingresos y Proyecto de Presupuesto de Egresos / Formatos 7 a) y b)					Art. 5 y 18 de la LDF	
c. Descripción de riesgos relevantes y propuestas de acción para enfrentarlos (v)		Iniciativa de Ley de Ingresos y Proyecto de Presupuesto de Egresos					Art. 5 y 18 de la LDF	
d. Resultados de ejercicios fiscales anteriores y el ejercicio fiscal en cuestión (w)		Iniciativa de Ley de Ingresos y Proyecto de Presupuesto de Egresos / Formatos 7 c) y d)					Art. 5 y 18 de la LDF	
e. Estudio actuarial de las pensiones de sus trabajadores (x)		Proyecto de Presupuesto de Egresos / Formato 8					Art. 5 y 18 de la LDF	
2 Balance Presupuestario de Recursos Disponibles, en caso de ser negativo								
a. Razones excepcionales que justifican el Balance Presupuestario de Recursos Disponibles negativo (y)		Iniciativa de Ley de Ingresos o Proyecto de Presupuesto de Egresos					Art. 6 y 19 de la LDF	
b. Fuente de recursos para cubrir el Balance Presupuestario de Recursos Disponibles negativo (z)		Iniciativa de Ley de Ingresos o Proyecto de Presupuesto de Egresos					Art. 6 y 19 de la LDF	
c. Número de ejercicios fiscales y acciones necesarias para cubrir el Balance Presupuestario de Recursos Disponibles negativo (aa)		Iniciativa de Ley de Ingresos o Proyecto de Presupuesto de Egresos					Art. 6 y 19 de la LDF	
d. Informes Trimestrales sobre el avance de las acciones para recuperar el Balance Presupuestario de Recursos Disponibles (bb)		Reporte Trim. y Cuenta Pública					Art. 6 y 19 de la LDF	
3 Servicios Personales								
a. Remuneraciones de los servidores públicos (cc)		Proyecto de Presupuesto					Art. 10 y 21 de la LDF	

Municipio Manuel Doblado,
Guanajuato.

Guía de Cumplimiento de la Ley de Disciplina Financiera de las Entidades Federativas y Municipios

Del 1 de enero al 31 de diciembre de 20XN (b)

Indicadores de Observancia (c)	Implementación				Resultado		Fundamento (h)	Comentarios (i)
	SI		NO					
		Mecanismo de Verificación (d)		Fecha estimada de cumplimiento (e)	Monto o valor (f)	Unidad (pesos/porcentaje) (g)		
INDICADORES PRESUPUESTARIOS								
b. Previsiones salariales y económicas para cubrir incrementos salariales, creación de plazas y otros (dd)		Proyecto de Presupuesto					Art. 10 y 21 de la LDF	
INDICADORES DEL EJERCICIO PRESUPUESTARIO								
A. INDICADORES CUANTITATIVOS								
1 Ingresos Excedentes derivados de Ingresos de Libre Disposición								
a. Monto de Ingresos Excedentes derivados de ILD (ee)		Cuenta Pública / Formato 5			35´219,761.77	pesos	Art. 14 y 21 de la LDF	
b. Monto de Ingresos Excedentes derivados de ILD destinados al fin del A.14, fracción I de la LDF (ff)		Cuenta Pública				pesos	Art. 14 y 21 de la LDF	
c. Monto de Ingresos Excedentes derivados de ILD destinados al fin del A.14, fracción II, a) de la LDF (gg)		Cuenta Pública				pesos	Art. 14 y 21 de la LDF	
d. Monto de Ingresos Excedentes derivados de ILD destinados al fin del A.14, fracción II, b) de la LDF (hh)		Cuenta Pública				pesos	Art. 14 y 21 de la LDF	
e. Monto de Ingresos Excedentes derivados de ILD destinados al fin del artículo noveno transitorio de la LDF (ii)						pesos	Art. Noveno Transitorio de la LDF	
B. INDICADORES CUALITATIVOS								
1 Análisis Costo-Beneficio para programas o proyectos de inversión mayores a 10 millones de UDIS (jj)		Página de internet de la Secretaría de Finanzas o Tesorería Municipal					Art. 13 frac. III y 21 de la LDF	
2 Análisis de conveniencia y análisis de transferencia de riesgos de los proyectos APPs (kk)		Página de internet de la Secretaría de Finanzas o Tesorería Municipal					Art. 13 frac. III y 21 de la LDF	
3 Identificación de población objetivo, destino y temporalidad de subsidios (ll)		Página de internet de la Secretaría de Finanzas o Tesorería Municipal					Art. 13 frac. VII y 21 de la LDF	
INDICADORES DE DEUDA PÚBLICA								
A. INDICADORES CUANTITATIVOS								
1 Obligaciones a Corto Plazo								
a. Límite de Obligaciones a Corto Plazo (mm)						pesos	Art. 30 frac. I de la LDF	
b. Obligaciones a Corto Plazo (nn)						pesos	Art. 30 frac. I de la LDF	

MUNICIPIO MANUEL DOBLADO, GUANAJUATO

3RA MODIFICACION A LA PLANTILLA PARA EL EJERCICIO FISCAL 2021

PLANTILLA DE PERSONAL

		TOTAL PLAZAS PRESUPUESTADAS	324																	
E. POPULAR	AYUNTAMIENTO	PRESIDENTE	1	1,953.17	1,953.17	58,595.09	0.00	0.00	0.00	708,141.08	0.00	0.00	87,892.64	0.00	0.00	0.00	58,571.65	15,820.67	120,000.00
E. POPULAR	AYUNTAMIENTO	SINDICO	1	1,160.63	1,160.63	34,818.77	0.00	0.00	0.00	417,825.24	0.00	0.00	52,228.16	0.00	0.00	0.00	34,804.84	9,403.07	120,000.00
E. POPULAR	AYUNTAMIENTO	REGIDOR	8	1,043.70	1,043.70	31,310.86	0.00	0.00	0.00	3,005,842.56	0.00	0.00	375,730.32	0.00	0.00	0.00	250,386.69	67,631.46	960,000.00
		TOTAL	10			124,724.72	0.00	0.00	0.00	4,126,808.88	0.00	0.00	515,851.13	0.00	0.00	0.00	343,763.18	92,855.20	1,200,000.00
CONFIANZA	PRESIDENCIA	DIRECTOR GENERAL "A"	1	833.91	998.36	25,017.27	2,260.87	3,278.10	3,182.62	300,207.24	27,130.44	5,008.45	37,525.91	36,830.02	19,868.58	39,095.71	0.00	7,397.34	0.00
CONFIANZA	PRESIDENCIA	JEFE DE DEPARTAMENTO "A"	1	637.70	763.45	19,130.85	4,189.11	2,506.78	2,433.77	229,570.20	50,269.32	3,826.17	28,696.28	29,690.99	15,040.68	34,602.60	0.00	6,247.24	0.00
CONFIANZA	PRESIDENCIA	JEFE DE DEPARTAMENTO "A"	1	637.70	763.45	19,130.85	0.00	2,506.78	2,433.77	229,570.20	0.00	3,826.17	28,696.28	29,690.99	15,040.68	34,602.60	0.00	5,241.85	0.00
CONFIANZA	PRESIDENCIA	SECRETARIO PARTICULAR	1	392.07	468.39	11,762.23	2,439.56	1,541.24	1,496.35	141,146.76	29,274.72	2,352.45	17,643.35	20,754.35	9,247.47	8,978.12	0.00	3,808.35	0.00
CONFIANZA	PRESIDENCIA	DIRECTOR "A"	1	392.07	468.39	11,762.23	2,439.56	1,541.24	1,496.35	141,146.76	29,274.72	2,352.45	17,643.35	20,754.35	9,247.47	8,978.12	0.00	3,808.35	0.00
CONFIANZA	PRESIDENCIA	JEFE DE DEPARTAMENTO "B"	1	392.07	469.39	11,762.23	4,189.11	1,541.24	1,496.35	141,146.76	50,269.32	2,352.45	17,643.35	0.00	9,247.47	8,978.12	0.00	4,228.24	0.00
CONFIANZA	PRESIDENCIA	JEFE DE DEPARTAMENTO "B"	1	392.07	469.39	11,762.23	1,797.11	1,541.24	1,496.35	141,146.76	21,565.32	2,352.45	17,643.35	0.00	9,247.47	8,978.12	0.00	3,654.16	0.00
CONFIANZA	PRESIDENCIA	JEFE DE DEPARTAMENTO "C"	3	978.75	453.43	11,362.35	1,732.33	4,466.54	4,336.45	409,044.60	62,363.88	6,817.41	51,130.58	60,808.13	26,799.25	26,018.69	0.00	10,587.13	0.00
BASE	PRESIDENCIA	AUXILIAR TECNICO "A"	3	317.77	380.43	9,533.04	1,497.09	3,747.44	3,638.29	343,189.44	53,895.24	5,719.82	42,898.68	54,152.39	22,484.83	21,829.74	0.00	8,914.06	0.00
BASE	PRESIDENCIA	SECRETARIA AUXILIAR "A"	1	222.31	266.15	6,669.30	2,410.23	873.90	848.45	80,081.60	28,922.76	1,333.86	10,008.95	14,577.66	5,243.41	5,090.68	0.00	2,405.84	0.00
BASE	PRESIDENCIA	OPERADOR TÉCNICO "B"	2	222.31	266.15	6,669.30	1,186.08	1,747.80	1,696.89	160,063.20	28,465.92	2,667.72	20,007.90	29,155.33	10,486.81	10,181.37	0.00	4,224.09	0.00
BASE	PRESIDENCIA	SECRETARIA AUXILIAR "B"	1	196.52	235.27	5,895.55	1,087.00	772.51	750.01	70,746.60	13,044.00	1,179.11	8,843.33	13,639.26	4,635.08	4,500.08	0.00	1,876.26	0.00
BASE	PRESIDENCIA	ESPECIALISTA TÉCNICO "C"	2	153.98	184.35	4,619.44	959.02	1,210.60	1,175.34	110,868.56	23,016.48	1,847.70	13,858.32	24,183.20	7,263.61	7,052.05	0.00	2,991.78	0.00
		TOTAL	19			110,928.79	19,737.89	21,490.56	20,864.62	1,968,099.24	340,092.34	32,801.66	246,012.41	267,725.66	122,943.34	125,387.71	0.00	51,740.11	0.00
CONFIANZA	SECRETARIA DEL AYUNTAMIENTO	SECRETARIO DEL AYUNTAMIENTO	1	1,010.99	1,210.36	30,329.75	7,075.40	3,974.21	3,858.46	363,957.00	84,904.80	6,065.95	45,494.63	43,272.98	23,845.26	23,150.73	0.00	10,008.45	0.00
CONFIANZA	SECRETARIA DEL AYUNTAMIENTO	JEFE DE DEPARTAMENTO "B"	1	392.07	469.39	11,762.23	1,797.11	1,541.24	1,496.35	141,146.76	21,565.32	2,352.45	17,643.35	20,754.35	9,247.47	8,978.12	0.00	3,654.16	0.00
CONFIANZA	SECRETARIA DEL AYUNTAMIENTO	MÉDICO LEGISTA	0	336.83	403.26	10,105.03	1,540.13	0.00	0.00	0.00	0.00	0.00	0.00	0.00	0.00	0.00	0.00	0.00	0.00
CONFIANZA	SECRETARIA DEL AYUNTAMIENTO	OFICIAL CALIFICADOR	1	336.83	403.26	10,105.03	1,540.13	1,324.09	1,285.53	121,268.32	18,481.56	2,021.00	15,157.52	18,744.48	7,944.56	7,713.17	0.00	3,138.40	0.00
BASE	SECRETARIA DEL AYUNTAMIENTO	AUXILIAR TÉCNICO "AA"	2	333.47	399.22	10,003.96	1,532.67	2,621.71	2,545.34	240,095.04	36,784.08	4,001.58	30,011.88	37,249.85	15,730.23	15,277.07	0.00	6,217.85	0.00
BASE	SECRETARIA DEL AYUNTAMIENTO	OPERADOR TÉCNICO "A"	2	279.09	334.13	8,372.73	1,413.13	2,194.21	2,130.30	200,945.52	33,847.32	3,349.09	25,118.19	35,287.15	13,165.28	12,781.83	0.00	5,265.60	0.00
BASE	SECRETARIA DEL AYUNTAMIENTO	ESPECIALISTA TÉCNICO "AA"	2	269.47	322.61	8,084.00	1,333.58	2,118.55	2,056.34	194,016.00	32,006.16	3,233.60	24,252.00	32,586.81	12,711.29	12,341.65	0.00	5,070.16	0.00
BASE	SECRETARIA DEL AYUNTAMIENTO	AUXILIAR DE SERVICIOS "A"	0	240.60	288.04	7,217.86	1,227.75	0.00	0.00	0.00	0.00	0.00	0.00	0.00	0.00	0.00	0.00	0.00	0.00
BASE	SECRETARIA DEL AYUNTAMIENTO	SECRETARIA AUXILIAR "A"	1	222.31	266.15	6,669.30	2,410.23	873.90	848.45	80,081.60	28,922.76	1,333.86	10,008.95	14,577.66	5,243.41	5,090.68	0.00	2,405.84	0.00
BASE	SECRETARIA DEL AYUNTAMIENTO	OPERADOR TECNICO "B"	3	222.31	266.15	6,669.30	1,186.08	2,621.70	2,545.34	240,094.80	42,698.88	4,001.58	30,011.85	0.00	15,730.22	15,272.05	0.00	6,336.14	0.00
BASE	SECRETARIA DEL AYUNTAMIENTO	AUXILIAR DE SERVICIOS "B"	3	211.72	253.48	6,351.73	1,145.73	2,496.87	2,424.14	228,663.29	41,246.28	3,811.04	28,582.79	42,577.55	14,981.19	14,544.85	0.00	6,046.05	0.00
BASE	SECRETARIA DEL AYUNTAMIENTO	CHOFER AUTOBÚS	1	211.72	253.48	6,351.73	3,433.73	832.29	808.05	76,220.76	41,204.76	1,270.35	9,527.60	14,192.52	4,993.73	4,848.28	0.00	2,564.47	0.00
BASE	SECRETARIA DEL AYUNTAMIENTO	CHOFER	1	211.72	253.48	6,351.73	1,145.73	832.29	808.05	76,220.76	13,748.76	1,270.35	9,527.60	14,192.52	4,993.73	4,848.28	0.00	2,015.35	0.00
BASE	SECRETARIA DEL AYUNTAMIENTO	ESPECIALISTA TÉCNICO "C"	3	153.98	184.35	4,619.44	959.02	1,815.90	1,763.01	166,299.84	34,524.72	2,771.66	20,787.48	36,274.80	10,895.41	10,578.07	0.00	4,487.67	0.00
		TOTAL	21			132,998.76	27,738.43	23,246.96	22,569.87	2,128,950.48	429,955.20	31,482.51	266,158.83	307,704.87	139,481.78	136,429.28	0.00	57,210.14	0.00
CONFIANZA	TESORERIA	TESORERO	1	1,010.99	1,210.36	30,329.75	7,075.40	3,974.21	3,858.46	363,957.00	84,904.80	6,065.95	45,494.63	43,272.98	23,845.26	23,150.73	0.00	10,008.45	0.00
CONFIANZA	TESORERIA	JEFE DE DEPARTAMENTO "B" (TESORERIA)	7	392.07	469.39	11,762.23	4,189.11	10,786.71	10,474.48	988,027.32	351,885.24	16,467.12	123,503.42	145,280.46	64,732.28	62,846.87	0.00	29,597.66	0.00
CONFIANZA	TESORERIA	JEFE DE DEPARTAMENTO "B"	0	392.07	469.39	11,762.23	1,797.11	0.00	0.00	0.00	0.00	0.00	0.00	0.00	0.00	0.00	0.00	0.00	0.00
BASE	TESORERIA	ESPECIALISTA TÉCNICO "B"	1	178.67	213.90	5,359.98	1,029.40	702.34	681.88	64,319.76	12,352.80	1,072.00	8,038.97	12,989.72	4,214.02	4,091.28	0.00	1,715.69	0.00
CONFIANZA	TESORERIA	AUXILIAR ADMINISTRATIVO "A"	4	333.47	399.22	10,008.96	1,532.67	5,243.41	5,090.69	480,190.08	73,568.16	8,009.17	60,023.76	74,487.71	31,460.46	30,544.14	0.00	12,435.70	0.00
		TOTAL	13			69,218.15	15,623.69	20,708.67	20,105.50	1,896,494.16	522,711.00	31,608.34	237,061.77	276,030.87	124,252.01	120,635.02	0.00	53,757.50	0.00
CONFIANZA	SALUD MUNICIPAL	DIRECTOR "A"	1	139.64	167.17	4,189.11	4,189.11	548.91	532.93	50,269.32	50,269.32	837.82	6,283.67	11,569.70	3,298.48	3,197.55	0.00	2,153.20	0.00
BASE	SALUD MUNICIPAL	AUXILIAR TÉCNICO "B"	0	309.15	362.93	9,094.51	1,468.39	0.00	0.00	0.00	0.00	0.00	0.00	0.00	0.00	0.00	0.00	0.00	0.00
		TOTAL	1			13,283.62	5,657.50	548.91	532.93	50,269.32	50,269.32	837.82	6,283.67	11,569.70	3,298.48	3,197.55	0.00	2,153.20	0.00
CONFIANZA	CATASTRO E IMPUESTOS INMOB	DIRECTOR DE ÁREA	2	565.80	677.37	16,973.90	1,653.78	2,224.15	2,159.37	203,686.80	19,845.36	3,394.78	25,460.85	27,075.05	13,344.88	12,954.20	0.00	5,047.76	0.00
CONFIANZA	CATASTRO E IMPUESTOS INMOB	JEFE DE DEPARTAMENTO "C"	3	378.75	453.43	11,362.35	1,732.33	4,466.54	4,336.45	409,044.60	62,363.88	6,817.41	51,130.58	60,808.13	26,799.25	26,018.69	0.00	10,587.13	0.00
BASE	CATASTRO E IMPUESTOS INMOB	AUXILIAR TÉCNICO "A"	4	317.77	380.43	9,533.04	1,497.09	4,996.59	4,851.05	457,585.92	71,860.32	7,626.43	57,198.24	72,209.19	29,979.51	29,106.32	0.00	11,885.42	0.00
BASE	CATASTRO E IMPUESTOS INMOB	OPERADOR TÉCNICO "C"	1	172.99	207.10	5,189.64	1,002.44	680.02	660.21	62,275.68	12,029.28	1,037.93	7,784.46	12,783.14	4,080.10	3,961.26	0.00	1,662.55	0.00

MUNICIPIO MANUEL DOBLADO, GUANAJUATO

3RA MODIFICACION A LA PLANTILLA PARA EL EJERCICIO FISCAL 2021

PLANTILLA DE PERSONAL

		TOTAL	9			48,058.93	5,865.64	12,367.29	12,007.08	1,132,593.00	166,088.84	18,876.55	141,574.13	172,909.50	74,209.74	72,042.47	0.00	29,182.85	0.00
CONFIANZA	DESARROLLO SOCIAL	DIRECTOR "A"	1	392.07	469.39	11,762.23	4,189.11	1,541.24	1,496.35	141,146.76	50,269.32	2,352.45	17,643.35	20,754.35	9,247.47	8,978.12	0.00	4,228.24	0.00
CONFIANZA	DESARROLLO SOCIAL	JEFE DEPARTAMENTO "C"	3	378.75	453.43	11,362.35	1,732.39	4,466.54	4,336.45	409,044.60	62,363.88	6,817.41	51,130.58	60,808.13	26,799.25	26,018.69	0.00	10,587.13	0.00
BASE	DESARROLLO SOCIAL	AUXILIAR DE SERVICIOS "AA"	1	295.39	353.64	8,861.64	2,533.77	1,161.17	1,127.35	106,339.68	30,405.34	1,772.33	13,292.46	17,236.53	6,967.02	6,764.10	0.00	3,096.19	0.00
BASE	DESARROLLO SOCIAL	PROMOTOR "A"	0	222.31	266.15	6,669.30	1,196.08	0.00	0.00	0.00	0.00	0.00	0.00	0.00	0.00	0.00	0.00	0.00	0.00
BASE	DESARROLLO SOCIAL	AUXILIAR DE SERVICIOS "B"	1	211.72	253.48	6,351.73	2,727.81	832.29	808.05	76,220.76	32,738.72	1,270.35	9,527.60	34,192.52	4,993.73	4,848.28	0.00	2,395.05	0.00
BASE	DESARROLLO SOCIAL	AUXILIAR ADMINISTRATIVO "C"	1	211.72	253.48	6,351.73	1,145.73	832.29	808.05	76,220.76	13,748.76	1,270.35	9,527.60	34,192.52	4,993.73	4,848.28	0.00	2,015.35	0.00
		TOTAL	7			51,358.98	13,534.89	8,832.53	8,576.25	808,972.56	189,520.92	13,482.88	101,121.57	127,184.04	53,001.20	51,457.46	0.00	22,263.96	0.00
CONFIANZA	FISCALIZACION Y REGLAMENTOS	DIRECTOR "A"	1	392.07	469.39	11,762.23	4,189.11	1,541.24	1,496.35	141,146.76	50,269.32	2,352.45	17,643.35	20,754.35	9,247.47	8,978.12	0.00	4,228.24	0.00
BASE	FISCALIZACION Y REGLAMENTOS	INSPECTOR "A"	1	333.47	399.22	10,003.96	1,532.67	1,310.85	1,272.67	120,047.52	18,392.04	2,000.79	15,005.94	18,621.99	7,865.12	7,636.03	0.00	3,108.93	0.00
BASE	FISCALIZACION Y REGLAMENTOS	INSPECTOR "B"	2	240.60	288.04	7,217.86	1,227.75	1,891.56	1,836.47	173,228.64	29,466.00	2,887.14	21,653.58	30,485.91	11,349.37	11,018.80	0.00	4,544.71	0.00
BASE	FISCALIZACION Y REGLAMENTOS	SECRETARIA AUXILIAR "B"	1	196.52	235.27	5,895.55	1,087.00	772.51	750.01	70,746.60	13,044.00	1,179.11	8,843.33	13,639.26	4,635.08	4,500.08	0.00	1,876.26	0.00
		TOTAL	6			34,879.60	8,036.53	5,516.17	5,355.51	505,168.52	111,171.36	8,419.49	63,146.19	83,501.45	33,097.05	32,133.04	0.00	13,758.13	0.00
CONFIANZA	CONTRALORIA	CONTRALOR	1	1,010.99	1,210.36	30,329.75	7,075.40	3,974.21	3,858.46	363,957.00	84,904.80	6,065.95	45,494.63	43,272.98	23,845.26	23,150.73	0.00	10,008.45	0.00
CONFIANZA	CONTRALORIA	JEFE DE DEPARTAMENTO "B"	2	392.07	469.39	11,762.23	4,189.11	3,082.49	2,992.71	282,293.52	100,536.64	4,704.89	35,286.69	41,508.70	18,494.94	17,956.25	0.00	8,454.47	0.00
CONFIANZA	CONTRALORIA	JEFE DE DEPARTAMENTO "B"	3	392.07	469.39	11,762.23	1,797.11	4,623.73	4,489.06	423,440.28	64,695.96	7,057.34	52,930.04	62,263.05	27,742.40	26,934.37	0.00	10,962.47	0.00
BASE	CONTRALORIA	AUXILIAR TÉCNICO "B"	0	303.15	362.93	9,094.51	1,468.39	0.00	0.00	0.00	0.00	0.00	0.00	0.00	0.00	0.00	0.00	0.00	0.00
BASE	CONTRALORIA	AUXILIAR ADMINISTRATIVO "B"	1	279.09	334.13	8,372.73	1,411.13	1,097.11	1,065.15	100,472.76	16,933.56	1,674.55	12,559.10	16,643.58	6,582.64	6,390.91	0.00	2,632.80	0.00
		TOTAL	7			71,322.45	15,941.34	12,777.54	12,405.38	1,170,163.56	267,072.96	19,502.73	146,270.45	163,686.31	76,665.24	74,432.27	0.00	32,058.19	0.00
CONFIANZA	JUZGADO ADMINISTRATIVO	JUEZ	0	392.07	469.39	11,762.23	4,189.11	0.00	0.00	0.00	0.00	0.00	0.00	0.00	0.00	0.00	0.00	0.00	0.00
BASE	JUZGADO ADMINISTRATIVO	SECRETARIO DE ACUERDOS	0	240.60	288.04	7,217.86	1,227.75	0.00	0.00	0.00	0.00	0.00	0.00	0.00	0.00	0.00	0.00	0.00	0.00
		TOTAL	0			18,980.09	5,416.86	0.00	0.00	0.00	0.00	0.00	0.00	0.00	0.00	0.00	0.00	0.00	0.00
CONFIANZA	DESARROLLO RURAL	DIRECTOR "AA"	1	392.07	469.39	11,762.23	5,891.19	1,541.24	1,496.35	141,146.76	70,694.28	2,352.45	17,643.35	20,754.35	9,247.47	8,978.12	0.00	4,636.74	0.00
BASE	DESARROLLO RURAL	AUXILIAR TÉCNICO "A"	2	317.77	380.43	9,533.04	1,497.09	2,498.29	2,425.53	228,792.96	35,930.16	3,813.22	28,599.12	36,101.59	14,989.76	14,553.16	0.00	5,942.71	0.00
BASE	DESARROLLO RURAL	OPERADOR TÉCNICO "A"	7	279.09	334.13	8,372.73	1,411.13	7,679.75	7,456.07	718,309.32	118,534.92	11,721.82	87,913.67	116,505.04	46,078.50	44,736.40	0.00	18,429.59	0.00
BASE	DESARROLLO RURAL	AUXILIAR ADMINISTRATIVO "B"	1	279.09	334.13	8,372.73	1,411.13	1,097.11	1,065.15	100,472.76	16,933.56	1,674.55	12,559.10	16,643.58	6,582.64	6,390.91	0.00	2,632.80	0.00
BASE	DESARROLLO RURAL	ESPECIALISTA TÉCNICO "AA"	4	269.47	322.61	8,084.00	1,333.59	4,237.10	4,113.68	388,032.00	64,012.32	6,467.20	48,504.00	65,173.62	25,422.57	24,682.11	0.00	10,140.31	0.00
BASE	DESARROLLO RURAL	PROMOTOR "A"	1	222.31	266.15	6,669.30	1,196.08	873.90	848.45	80,033.60	14,232.96	1,333.86	10,008.95	14,577.66	5,243.41	5,090.68	0.00	2,112.05	0.00
BASE	DESARROLLO RURAL	SECRETARIA AUXILIAR "B"	1	196.52	235.27	5,895.55	1,087.00	772.51	750.01	70,746.60	13,044.00	1,179.11	8,843.33	13,639.26	4,635.08	4,500.08	0.00	1,876.26	0.00
		TOTAL	17			58,689.58	13,817.21	18,699.90	18,155.25	1,712,932.00	333,382.20	28,542.20	214,066.50	283,395.11	112,199.42	108,931.48	0.00	46,770.46	0.00
CONFIANZA	DESARROLLO ECONOMICO	DIRECTOR "A"	1	392.07	469.39	11,762.23	4,189.11	1,541.24	1,496.35	141,146.76	50,269.32	2,352.45	17,643.35	20,754.35	9,247.47	8,978.12	0.00	4,228.24	0.00
CONFIANZA	DESARROLLO ECONOMICO	JEFE DEPARTAMENTO "B"	1	392.07	469.39	11,762.23	1,797.11	1,541.24	1,496.35	141,146.76	21,565.32	2,352.45	17,643.35	20,754.35	9,247.47	8,978.12	0.00	3,654.16	0.00
BASE	DESARROLLO ECONOMICO	AUXILIAR TECNICO "A"	2	317.77	380.43	9,533.04	1,497.09	2,498.29	2,425.53	228,792.96	35,930.16	3,813.22	28,599.12	36,101.59	14,989.76	14,553.16	0.00	5,942.71	0.00
BASE	DESARROLLO ECONOMICO	ESPECIALISTA TECNICO "AA"	1	269.47	322.61	8,084.00	1,333.59	1,059.27	1,028.42	97,008.00	16,003.08	1,616.80	12,126.00	16,299.41	6,355.64	6,170.53	0.00	2,535.08	0.00
BASE	DESARROLLO ECONOMICO	SECRETARIA AUXILIAR "A"	0	222.31	266.15	6,669.30	2,410.23	0.00	0.00	0.00	0.00	0.00	0.00	0.00	0.00	0.00	0.00	0.00	0.00
BASE	DESARROLLO ECONOMICO	AUXILIAR ADMINISTRATIVO "C"	1	211.72	253.48	6,351.73	1,145.73	832.29	808.05	76,220.76	13,748.76	1,270.35	9,527.60	14,192.52	4,993.73	4,848.28	0.00	2,015.35	0.00
		TOTAL	6			54,362.53	12,372.86	7,472.34	7,254.70	684,315.24	137,516.64	11,405.25	85,539.41	108,096.22	44,834.07	43,528.22	0.00	18,375.53	0.00
CONFIANZA	UNIDAD DE TRANSPARENCIA Y AIP	DIRECTOR "A"	1	392.07	469.39	11,762.23	4,189.11	1,541.24	1,496.35	141,146.76	50,269.32	2,352.45	17,643.35	20,754.35	9,247.47	8,978.12	0.00	4,228.24	0.00
CONFIANZA	UNIDAD DE TRANSPARENCIA Y AIP	JEFE DE DEPARTAMENTO "B"	2	392.07	469.39	11,762.23	1,797.11	3,082.49	2,992.71	282,293.52	43,130.64	4,704.89	35,286.69	41,508.70	18,494.94	17,956.25	0.00	7,308.31	0.00
BASE	UNIDAD DE TRANSPARENCIA Y AIP	AUXILIAR TÉCNICO "A"	2	317.77	380.43	9,533.04	1,497.09	2,498.29	2,425.53	228,792.96	35,930.16	3,813.22	28,599.12	36,101.59	14,989.76	14,553.16	0.00	5,942.71	0.00
		TOTAL	5			33,057.50	7,483.31	7,122.08	6,914.59	652,233.24	129,330.12	10,870.56	81,529.16	98,364.65	42,732.16	41,487.53	0.00	17,479.26	0.00
CONFIANZA	COMUNICACIÓN SOCIAL	DIRECTOR "AA"	1	392.07	469.39	11,762.23	5,891.19	1,541.24	1,496.35	141,146.76	70,694.28	2,352.45	17,643.35	20,754.35	9,247.47	8,978.12	0.00	4,636.74	0.00
BASE	COMUNICACIÓN SOCIAL	JEFE DE DEPARTAMENTO "B"	1	392.07	469.39	11,762.23	1,797.11	1,541.24	1,496.35	141,146.76	21,565.32	2,352.45	17,643.35	20,754.35	9,247.47	8,978.12	0.00	3,654.16	0.00
BASE	COMUNICACIÓN SOCIAL	JEFE DE DEPARTAMENTO "C"	2	378.75	453.43	11,362.35	1,732.83	2,977.69	2,890.97	272,696.40	41,575.92	4,544.94	34,087.05	40,538.76	17,866.16	17,345.79	0.00	7,058.09	0.00
BASE	COMUNICACIÓN SOCIAL	AUXILIAR ADMINISTRATIVO "A"	1	333.47	399.22	10,003.96	1,532.67	1,310.85	1,272.67	120,047.52	18,392.04	2,000.79	15,005.94	18,621.99	7,865.12	7,636.03	0.00	3,108.93	0.00
BASE	COMUNICACIÓN SOCIAL	ESPECIALISTA TÉCNICO "AA"	2	269.47	322.61	8,084.00	1,333.59	2,118.55	2,056.84	194,016.00	32,006.16	3,233.60	24,252.00	32,586.81	12,711.29	12,341.05	0.00	5,070.16	0.00

MUNICIPIO MANUEL DOBLADO, GUANAJUATO

3RA MODIFICACION A LA PLANTILLA PARA EL EJERCICIO FISCAL 2021

PLANTILLA DE PERSONAL

		TOTAL	7			52,974.77	12,286.80	9,489.58	9,213.19	869,053.44	184,233.72	14,484.22	108,621.68	133,256.20	86,937.50	55,279.13	0.00	23,528.06	0.00
CONFIANZA	SEGURIDAD PUBLICA Y VIALIDAD	COMISARIO	1	1,010.99	1,210.36	30,329.75	7,075.40	3,974.21	3,858.46	363,957.00	84,904.80	6,065.95	45,494.63	43,272.98	23,845.26	23,150.73	0.00	10,008.45	0.00
CONFIANZA	SEGURIDAD PUBLICA Y VIALIDAD	POLICIA PRIMERO	1	463.60	555.02	13,907.97	3,515.65	1,822.41	1,769.33	166,895.64	42,187.80	2,781.59	20,861.96	23,356.70	10,934.45	10,615.97	0.00	4,654.54	0.00
CONFIANZA	SEGURIDAD PUBLICA Y VIALIDAD	POLICIA SEGUNDO	3	441.14	528.14	13,234.28	3,358.56	5,202.40	5,050.87	479,434.08	120,908.36	7,940.57	59,554.26	67,618.94	31,214.38	30,305.23	0.00	13,296.74	0.00
CONFIANZA	SEGURIDAD PUBLICA Y VIALIDAD	POLICIA TERCERO	11	389.88	466.77	11,696.48	3,434.11	16,858.92	16,367.88	1,543,935.36	450,652.52	25,732.26	192,991.92	227,420.71	101,153.53	98,207.31	0.00	44,266.44	0.00
CONFIANZA	SEGURIDAD PUBLICA Y VIALIDAD	POLICIA	34	382.39	457.79	11,471.63	2,876.28	51,307.66	49,619.08	4,680,425.04	1,173,522.24	78,007.08	585,053.13	693,665.02	306,645.94	297,714.50	0.00	130,340.15	0.00
CONFIANZA	SEGURIDAD PUBLICA Y VIALIDAD	TRÁNSITO	9	255.02	305.31	7,650.67	1,854.14	9,022.43	8,759.64	826,271.82	200,247.12	11,771.20	103,283.98	141,910.73	54,134.59	52,557.86	0.00	22,871.48	0.00
CONFIANZA	SEGURIDAD PUBLICA Y VIALIDAD	TELEFONISTA	1	255.02	305.31	7,650.67	1,854.14	1,002.49	973.29	91,807.98	22,249.88	1,530.13	11,476.00	15,767.86	6,014.95	5,839.76	0.00	2,541.28	0.00
CONFIANZA	SEGURIDAD PUBLICA Y VIALIDAD	RADIO OPERADOR	2	255.02	305.31	7,650.67	1,854.14	2,004.98	1,946.58	183,615.96	44,499.36	3,060.27	22,952.00	31,535.72	12,029.91	11,679.52	0.00	5,082.55	0.00
BASE	SEGURIDAD PUBLICA Y VIALIDAD	SECRETARIA AUXILIAR "B"	0	196.52	235.27	5,895.55	1,087.00	0.00	0.00	0.00	0.00	0.00	0.00	0.00	0.00	0.00	0.00	0.00	0.00
		TOTAL	62			109,487.66	26,889.42	90,995.50	88,345.15	8,333,342.88	2,139,181.68	138,889.05	1,041,667.86	1,344,548.66	545,973.03	499,393.97	0.00	216,923.78	0.00
CONFIANZA	PROTECCION CIVIL	DIRECTOR DE ÁREA	1	565.80	677.37	16,973.90	0.00	2,224.15	2,159.37	203,686.80	0.00	1,394.78	25,460.85	27,075.05	13,344.88	12,956.20	0.00	4,650.85	0.00
BASE	PROTECCION CIVIL	ESPECIALISTA TÉCNICO "AA"	1	269.47	322.61	8,084.00	1,333.59	1,059.77	1,028.42	97,008.00	16,003.08	1,616.80	12,126.00	16,293.41	6,355.64	6,170.53	0.00	2,535.08	0.00
BASE	PROTECCION CIVIL	AUXILIAR DE SERVICIOS "A"	1	240.60	288.04	7,217.86	1,227.75	945.78	918.23	86,614.32	14,733.00	1,443.57	10,826.79	15,242.95	5,674.68	5,509.40	0.00	2,272.35	0.00
BASE	PROTECCION CIVIL	SUPERVISOR DE PROTECCION CIVIL	1	231.84	277.56	6,955.15	1,201.60	911.36	884.81	83,461.80	14,419.20	1,391.09	10,432.73	14,924.34	5,468.16	5,308.87	0.00	2,194.30	0.00
BASE	PROTECCION CIVIL	SECRETARIA AUXILIAR "B"	0	196.52	235.27	5,895.55	1,087.00	0.00	0.00	0.00	0.00	0.00	0.00	0.00	0.00	0.00	0.00	0.00	0.00
BASE	PROTECCION CIVIL	ESPECIALISTA TÉCNICO "B"	1	178.67	213.90	5,359.98	1,029.40	702.34	681.88	64,319.76	12,352.80	1,072.00	8,039.97	12,989.72	4,234.02	4,091.28	0.00	1,715.69	0.00
		TOTAL	5			50,486.44	5,879.34	5,842.89	5,672.71	535,090.68	57,508.08	6,918.18	66,886.34	86,525.47	35,057.37	34,036.28	0.00	13,368.07	0.00
CONFIANZA	OBRAS PUBLICAS	DIRECTOR OBRAS PÚBLICAS	1	1,010.99	1,210.36	30,329.75	7,075.40	3,974.21	3,858.46	363,957.00	84,904.80	6,065.95	45,494.63	43,272.98	23,845.26	23,150.73	0.00	10,008.45	0.00
CONFIANZA	OBRAS PUBLICAS	DIRECTOR "A"	3	392.07	469.39	11,762.23	4,189.11	4,623.73	4,489.06	423,440.28	150,807.96	7,057.34	52,998.04	62,263.05	27,742.40	26,934.37	0.00	12,684.71	0.00
CONFIANZA	OBRAS PUBLICAS	JEFE DE DEPARTAMENTO "B"	5	392.07	469.39	11,762.23	1,797.11	7,706.22	7,481.77	705,733.80	107,826.80	11,762.23	88,216.73	103,771.76	46,237.34	44,890.62	0.00	18,270.79	0.00
CONFIANZA	OBRAS PUBLICAS	ANALISTA DE PRECIOS UNITARIOS	1	392.07	469.39	11,762.23	1,797.11	1,541.24	1,496.35	141,146.76	21,565.32	2,352.45	17,643.35	0.00	9,247.47	8,978.12	0.00	3,654.16	0.00
CONFIANZA	OBRAS PUBLICAS	JEFE DE DEPARTAMENTO "C"	0	378.75	453.43	11,362.35	1,732.33	0.00	0.00	0.00	0.00	0.00	0.00	0.00	0.00	0.00	0.00	0.00	0.00
BASE	OBRAS PUBLICAS	INSPECTOR "C"	1	222.31	266.15	6,669.30	1,186.08	873.90	848.45	80,031.60	14,232.96	1,333.86	10,003.95	14,577.66	5,243.41	5,090.68	0.00	2,112.05	0.00
BASE	OBRAS PUBLICAS	SECRETARIA AUXILIAR "A"	2	222.31	266.15	6,669.30	2,410.23	1,747.80	1,696.89	160,063.20	57,845.52	2,667.72	20,007.90	29,155.33	10,486.81	10,181.37	0.00	4,813.69	0.00
		TOTAL	13			90,317.39	20,167.37	20,467.11	19,870.98	1,874,372.64	437,183.16	31,239.54	234,294.58	253,040.77	122,802.68	119,225.91	0.00	53,543.84	0.00
CONFIANZA	EDUCACIÓN Y ACCION CIVICA	DIRECTOR "A"	1	392.07	469.39	11,762.23	4,189.11	1,541.24	1,496.35	141,146.76	50,269.32	2,352.45	17,643.35	20,754.35	9,247.47	8,978.12	0.00	4,228.24	0.00
CONFIANZA	EDUCACIÓN Y ACCION CIVICA	JEFE DE DEPARTAMENTO "B"	1	392.07	469.39	11,762.23	1,797.11	1,541.24	1,496.35	141,146.76	21,565.32	2,352.45	17,643.35	0.00	9,247.47	8,978.12	0.00	3,654.16	0.00
CONFIANZA	EDUCACIÓN Y ACCION CIVICA	AUXILIAR TECNICO "A"	2	317.77	380.43	9,533.04	1,497.09	2,498.29	2,425.53	228,792.96	35,930.16	3,813.22	28,596.12	36,101.59	14,989.76	14,553.16	0.00	5,942.71	0.00
CONFIANZA	EDUCACIÓN Y ACCION CIVICA	AUXILIAR TECNICO "B"	2	303.15	362.93	9,094.51	1,468.39	2,383.37	2,313.95	218,268.24	35,241.36	3,637.80	27,283.53	35,037.90	14,300.21	13,883.70	0.00	5,688.62	0.00
BASE	EDUCACIÓN Y ACCION CIVICA	PROMOTOR "A"	1	222.31	266.15	6,669.30	1,186.08	873.90	848.45	80,031.60	14,232.96	1,333.86	10,003.95	14,577.66	5,243.41	5,090.68	0.00	2,112.05	0.00
BASE	EDUCACIÓN Y ACCION CIVICA	OPERADOR DE SERVICIOS "A"	0	222.31	266.15	6,669.30	1,186.08	0.00	0.00	0.00	0.00	0.00	0.00	0.00	0.00	0.00	0.00	0.00	0.00
BASE	EDUCACIÓN Y ACCION CIVICA	SECRETARIA AUXILIAR "B"	1	196.52	235.27	5,895.55	1,087.00	772.51	750.01	70,746.60	13,044.00	1,179.11	8,843.33	13,639.26	4,635.08	4,500.08	0.00	1,876.26	0.00
BASE	EDUCACIÓN Y ACCION CIVICA	ESPECIALISTA TÉCNICO "A"	1	196.52	235.27	5,895.55	1,087.00	772.51	750.01	70,746.60	13,044.00	1,179.11	8,843.33	13,639.26	4,635.08	4,500.08	0.00	1,876.26	0.00
BASE	EDUCACIÓN Y ACCION CIVICA	ESPECIALISTA TÉCNICO "B"	1	178.67	213.90	5,359.98	1,029.40	702.34	681.88	64,319.76	12,352.80	1,072.00	8,039.97	12,989.72	4,234.02	4,091.28	0.00	1,715.69	0.00
BASE	EDUCACIÓN Y ACCION CIVICA	OPERADOR TÉCNICO "C"	1	172.99	207.10	5,189.64	1,002.44	680.02	660.21	62,275.68	12,029.28	1,037.93	7,784.46	12,783.14	4,080.10	3,961.26	0.00	1,662.55	0.00
		TOTAL	11			77,831.83	15,529.70	11,765.43	11,422.75	1,077,474.96	207,789.20	17,957.92	134,684.37	159,522.89	70,912.59	68,536.49	0.00	28,756.53	0.00
CONFIANZA	SERVICIOS PÚBLICOS	DIRECTOR "AA"	1	392.07	469.39	11,762.23	5,891.19	1,541.24	1,496.35	141,146.76	70,694.28	2,352.45	17,643.35	20,754.35	9,247.47	8,978.12	0.00	4,634.74	0.00
BASE	SERVICIOS PÚBLICOS	AUXILIAR TÉCNICO "AA"	1	333.47	399.22	10,003.96	1,532.67	1,310.85	1,272.67	120,047.52	18,392.04	2,000.79	15,005.94	18,621.99	7,865.12	7,636.03	0.00	3,108.93	0.00
BASE	SERVICIOS PÚBLICOS	OPERADOR TÉCNICO "A"	1	279.09	334.13	8,372.73	1,411.13	1,097.11	1,065.15	100,472.76	16,933.56	1,674.55	12,559.10	16,643.58	6,582.64	6,390.91	0.00	2,632.80	0.00
BASE	SERVICIOS PÚBLICOS	CHOFER	3	211.72	253.48	6,351.73	1,145.73	2,496.87	2,424.14	228,682.28	41,246.28	3,811.04	28,582.79	42,577.55	14,981.19	14,544.85	0.00	6,046.05	0.00
BASE	SERVICIOS PÚBLICOS	SECRETARIA AUXILIAR "B"	1	196.52	235.27	5,895.55	1,087.00	772.51	750.01	70,746.60	13,044.00	1,179.11	8,843.33	13,639.26	4,635.08	4,500.08	0.00	1,876.26	0.00
BASE	SERVICIOS PÚBLICOS	ESPECIALISTA TÉCNICO "B"	1	178.67	213.90	5,359.98	1,029.40	702.34	681.88	64,319.76	12,352.80	1,072.00	8,039.97	12,989.72	4,234.02	4,091.28	0.00	1,715.69	0.00
BASE	SERVICIOS PÚBLICOS	OPERADOR TÉCNICO "C"	1	172.99	207.10	5,189.64	1,002.44	680.02	660.21	62,275.68	12,029.28	1,037.93	7,784.46	12,783.14	4,080.10	3,961.26	0.00	1,662.55	0.00
		TOTAL	9			52,935.82	13,099.56	8,600.94	8,350.43	787,671.36	184,692.24	13,127.86	98,458.92	138,009.52	51,605.62	50,102.54	0.00	21,679.01	0.00
CONFIANZA	LIMPIA	JEFE DE DEPARTAMENTO "C"	0	378.75	453.43	11,362.35	0.00	0.00	0.00	0.00	0.00	0.00	0.00	0.00	0.00	0.00	0.00	0.00	0.00
BASE	LIMPIA	AUXILIAR DE SERVICIOS "AA"	0	295.39	353.64	8,861.64	2,533.77	0.00	0.00	0.00	0.00	0.00	0.00	0.00	0.00	0.00	0.00	0.00	0.00
BASE	LIMPIA	OPERADOR TÉCNICO "A"	2	279.09	334.13	8,372.73	1,411.13	2,194.21	2,130.30	200,945.52	33,867.12	3,349.09	25,118.19	33,287.15	13,165.28	12,781.83	0.00	5,265.60	0.00

MUNICIPIO MANUEL DOBLADO, GUANAJUATO

3RA MODIFICACION A LA PLANTILLA PARA EL EJERCICIO FISCAL 2021

PLANTILLA DE PERSONAL

BASE	LIMPIA	CHOFER	3	211.72	253.48	6,351.73	1,145.73	2,496.87	2,424.34	228,662.28	41,246.28	3,811.04	28,582.79	42,577.55	14,981.19	34,544.85	0.00	6,046.05	0.00
BASE	LIMPIA	ESPECIALISTA TÉCNICO "C"	20	153.98	184.35	4,619.44	959.02	12,106.02	11,753.41	1,108,665.60	230,164.80	18,477.76	138,588.20	241,831.99	72,636.10	70,520.48	0.00	29,917.83	0.00
		TOTAL	23			10,971.17	2,104.75	14,602.89	14,177.75	1,337,327.88	271,411.08	22,288.80	167,170.99	284,409.54	87,617.29	105,065.33	0.00	35,963.88	0.00
BASE	PARQUES Y JARDINES	AUXILIAR TÉCNICO "AA"	1	333.47	399.22	10,003.96	1,532.67	1,310.85	1,272.67	120,047.52	18,392.04	2,000.79	15,005.94	18,621.93	7,865.12	7,636.08	0.00	3,108.93	0.00
BASE	PARQUES Y JARDINES	AUXILIAR DE SERVICIOS "A"	1	240.60	288.04	7,217.86	1,227.75	945.78	918.23	86,614.32	14,733.00	1,443.57	10,826.79	0.00	5,674.68	5,509.40	0.00	2,272.35	0.00
BASE	PARQUES Y JARDINES	OPERADOR TECNICO "B"	1	222.31	266.15	6,669.30	1,186.08	873.90	848.45	80,081.60	14,232.96	1,333.86	10,008.95	0.00	5,243.41	5,090.68	-1.00	2,112.05	0.00
BASE	PARQUES Y JARDINES	ESPECIALISTA TÉCNICO "A"	1	196.52	235.27	5,895.55	1,087.00	772.51	750.01	70,746.60	13,044.00	1,179.11	8,843.33	13,639.26	4,635.08	4,500.08	0.00	1,876.26	0.00
BASE	PARQUES Y JARDINES	ESPECIALISTA TÉCNICO "B"	2	178.67	213.90	5,359.98	1,029.40	1,404.67	1,363.76	128,639.52	24,705.60	2,143.99	16,079.94	25,979.45	8,428.04	8,182.56	0.00	3,431.38	0.00
BASE	PARQUES Y JARDINES	ESPECIALISTA TÉCNICO "C"	9	153.98	184.35	4,619.44	959.02	5,447.71	5,289.04	498,899.52	103,574.16	8,314.99	62,362.44	108,824.40	32,686.24	31,734.22	0.00	13,463.02	0.00
		TOTAL	15			39,766.09	7,021.92	10,758.43	10,442.16	984,979.08	188,681.76	16,416.32	123,122.39	167,065.09	64,532.57	62,662.98	-1.00	26,263.99	0.00
BASE	MERCADOS	AUXILIAR TÉCNICO "A"	1	317.77	380.43	9,533.04	1,497.09	1,249.15	1,212.76	114,396.48	17,961.08	1,906.61	14,299.56	18,050.80	7,494.88	7,276.58	0.00	2,971.35	0.00
BASE	MERCADOS	AUXILIAR TÉCNICO "C"	2	144.36	172.82	4,330.73	919.90	1,134.94	1,101.88	103,937.52	22,077.60	1,732.29	12,992.19	23,482.91	6,809.64	6,611.30	0.00	2,814.79	0.00
BASE	MERCADOS	AUXILIAR DE SERVICIOS "C"	3	144.36	172.82	4,330.73	919.90	1,702.41	1,652.83	155,906.28	33,116.40	2,598.44	19,488.29	35,224.36	10,214.46	9,916.95	0.00	4,222.19	0.00
		TOTAL	6			18,194.50	3,336.89	4,086.50	3,967.47	374,240.28	73,159.08	6,237.34	46,780.04	76,758.06	24,518.98	23,804.84	0.00	10,008.33	0.00
CONFIANZA	RASTROS	MEDICO VETERINARIO	1	319.45	382.44	9,583.42	1,520.14	1,255.75	1,219.17	115,001.04	18,241.68	1,916.68	14,375.13	18,111.90	7,534.49	7,315.04	0.00	2,990.69	0.00
BASE	RASTROS	AUXILIAR DE SERVICIOS "AA"	2	295.39	353.64	8,861.64	2,533.77	2,322.34	2,254.70	212,679.36	60,810.48	3,544.66	26,584.92	34,473.05	13,934.05	13,528.20	0.00	6,072.39	0.00
BASE	RASTROS	JEFE DE LÍNEA	2	231.84	277.56	6,955.15	1,201.80	1,822.73	1,769.62	166,923.60	28,838.40	2,782.06	20,865.45	29,848.88	10,936.28	10,617.75	0.00	4,388.19	0.00
BASE	RASTROS	OPERADOR DE SERVICIOS "A"	1	222.31	266.15	6,669.30	1,186.08	873.90	848.45	80,081.60	14,232.96	1,333.86	10,008.95	14,577.66	5,243.41	5,090.68	0.00	2,112.05	0.00
BASE	RASTROS	AUXILIAR DE SERVICIOS "B"	3	211.72	253.48	6,351.73	1,145.73	2,496.87	2,424.34	228,662.28	41,246.28	3,811.04	28,582.79	42,577.55	14,981.19	14,544.85	0.00	6,046.05	0.00
BASE	RASTROS	CHOFER	1	211.72	253.48	6,351.73	1,145.73	832.29	808.05	76,220.76	13,748.76	1,270.35	9,527.60	14,192.52	4,993.73	4,848.28	0.00	2,015.35	0.00
BASE	RASTROS	ESPECIALISTA TÉCNICO "B"	2	178.67	213.90	5,359.98	1,029.40	1,404.67	1,363.76	128,639.52	24,705.60	2,143.99	16,079.94	25,979.45	8,428.04	8,182.56	0.00	3,431.38	0.00
BASE	RASTROS	ESPECIALISTA TÉCNICO "C"	6	153.98	184.35	4,619.44	959.02	3,631.80	3,526.02	332,599.68	69,049.44	5,543.30	41,574.96	72,549.60	21,790.83	21,156.14	0.00	8,975.35	0.00
BASE	RASTROS	AUXILIAR DE SERVICIOS "C"	1	144.36	172.82	4,330.73	919.90	567.47	550.94	51,968.76	11,038.80	866.15	6,496.10	11,741.45	3,404.82	3,305.65	0.00	1,407.40	0.00
		TOTAL	19			59,083.12	11,641.37	15,207.81	14,764.86	1,392,726.80	281,912.40	23,212.11	174,098.83	264,051.85	91,246.83	88,589.16	0.00	37,438.84	0.00
BASE	PANTEONES	AUXILIAR DE SERVICIOS "C"	3	144.36	172.82	4,330.73	919.90	1,702.41	1,652.83	155,906.28	33,116.40	2,598.44	19,488.29	35,224.36	10,214.46	9,916.95	0.00	4,222.19	0.00
		TOTAL	3			4,330.73	919.90	1,702.41	1,652.83	155,906.28	33,116.40	2,598.44	19,488.29	35,224.36	10,214.46	9,916.95	0.00	4,222.19	0.00
BASE	ALUMBRADO PÚBLICO	AUXILIAR DE SERVICIOS "AA"	0	295.39	353.64	8,861.64	2,533.77	0.00	0.00	0.00	0.00	0.00	0.00	0.00	0.00	0.00	0.00	0.00	0.00
BASE	ALUMBRADO PÚBLICO	CHOFER	1	211.72	253.48	6,351.73	1,145.73	832.29	808.05	76,220.76	13,748.76	1,270.35	9,527.60	14,192.52	4,993.73	4,848.28	0.00	2,015.35	0.00
BASE	ALUMBRADO PÚBLICO	ESPECIALISTA TÉCNICO "A"	0	196.52	235.27	5,895.55	1,087.00	0.00	0.00	0.00	0.00	0.00	0.00	0.00	0.00	0.00	0.00	0.00	0.00
BASE	ALUMBRADO PÚBLICO	SECRETARIA AUXILIAR "B"	1	196.52	235.27	5,895.55	1,087.00	772.51	750.01	70,746.60	13,044.00	1,179.11	8,843.33	13,639.26	4,635.08	4,500.08	0.00	1,876.26	0.00
BASE	ALUMBRADO PÚBLICO	ESPECIALISTA TÉCNICO "B"	2	178.67	213.90	5,359.98	1,029.40	1,404.67	1,363.76	128,639.52	24,705.60	2,143.99	16,079.94	25,979.45	8,428.04	8,182.56	0.00	3,431.38	0.00
		TOTAL	4			32,364.45	6,882.90	3,009.47	2,921.82	275,604.88	51,498.36	4,593.45	34,450.86	53,811.22	18,054.85	17,530.92	0.00	7,322.99	0.00
CONFIANZA	ECOLOGÍA	DIRECTOR "A"	1	392.07	469.39	11,762.23	4,188.11	1,541.24	1,496.35	141,146.76	50,269.32	2,352.45	17,643.35	20,754.35	9,247.47	8,978.12	0.00	4,228.24	0.00
BASE	ECOLOGÍA	JEFE DE DEPARTAMENTO "D"	1	336.83	403.26	10,105.01	1,540.13	1,324.09	1,285.53	121,260.12	18,481.56	2,021.00	15,157.52	18,744.48	7,944.56	7,713.17	0.00	3,138.40	0.00
BASE	ECOLOGÍA	SECRETARIA AUXILIAR "B"	3	194.52	235.27	5,895.55	1,087.00	2,317.54	2,250.04	212,239.80	39,132.00	3,537.33	26,529.98	40,917.78	13,905.25	13,500.24	0.00	5,628.78	0.00
		TOTAL	5			27,762.79	6,816.24	5,182.88	5,031.92	474,646.68	107,882.88	7,910.78	59,330.84	80,416.62	31,097.28	30,191.53	0.00	12,995.42	0.00
CONFIANZA	COMUDAJ	DIRECTOR DE ÁREA (COMUDAJ)	1	565.80	677.37	16,973.90	1,653.78	2,224.35	2,159.37	203,686.80	19,845.36	3,394.78	25,460.85	27,075.05	13,344.88	12,954.29	0.00	5,047.76	0.00
BASE	COMUDAJ	AUXILIAR ADMINISTRATIVO "A"	1	333.47	399.22	10,003.96	1,532.67	1,310.85	1,272.67	120,047.56	18,392.04	2,000.79	15,005.94	18,621.93	7,865.12	7,636.04	0.00	3,108.93	0.00
BASE	COMUDAJ	AUXILIAR DE SERVICIOS "AA"	1	295.39	353.64	8,861.64	2,533.77	1,161.17	1,127.35	106,339.68	30,405.24	1,772.33	13,292.46	17,236.53	6,967.02	6,764.10	0.00	3,096.19	0.00
BASE	COMUDAJ	OPERADOR TECNICO "A"	1	279.09	334.13	8,372.73	1,411.13	1,097.11	1,065.15	100,472.76	16,933.56	1,674.55	12,558.10	16,643.58	6,582.64	6,390.91	0.00	2,632.80	0.00
BASE	COMUDAJ	PROMOTOR "A"	1	222.31	266.15	6,669.30	1,186.08	873.90	848.45	80,081.60	14,232.96	1,333.86	10,008.95	14,577.66	5,243.41	5,090.68	0.00	2,112.05	0.00
BASE	COMUDAJ	AUXILIAR DE SERVICIOS "B"	2	211.72	253.48	6,351.73	1,145.73	1,664.58	1,616.09	152,441.52	27,497.52	2,540.69	19,055.19	28,385.03	9,987.46	9,694.57	0.00	4,090.70	0.00
BASE	COMUDAJ	ESPECIALISTA TÉCNICO "A"	1	196.52	235.27	5,895.55	1,087.00	772.51	750.01	70,746.60	13,044.00	1,179.11	8,843.33	13,639.26	4,635.08	4,500.08	0.00	1,876.26	0.00
BASE	COMUDAJ	ESPECIALISTA TÉCNICO "B"	0	178.67	213.90	5,359.98	1,029.40	0.00	0.00	0.00	0.00	0.00	0.00	0.00	0.00	0.00	0.00	0.00	0.00
BASE	COMUDAJ	AUXILIAR DE SERVICIOS "C"	1	144.36	172.82	4,330.73	919.90	567.47	550.94	51,968.76	11,038.80	866.15	6,496.10	11,741.45	3,404.82	3,305.65	0.00	1,407.40	0.00
BASE	COMUDAJ	AUXILIAR TÉCNICO "C"	2	144.36	172.82	4,330.73	919.90	1,134.94	1,101.88	103,937.52	22,077.60	1,732.29	12,992.19	23,482.91	6,809.64	6,611.30	0.00	2,814.79	0.00
		TOTAL	11			77,150.25	13,419.36	10,806.58	10,491.92	989,672.80	173,467.08	16,494.55	123,708.10	171,403.39	64,840.08	62,951.54	0.00	26,066.87	0.00

MUNICIPIO MANUEL DOBLADO, GUANAJUATO
3RA MODIFICACION A LA PLANTILLA PARA EL EJERCICIO FISCAL 2021
PLANTILLA DE PERSONAL

CONFIANZA	CASA DE LA CULTURA	DIRECTOR "A"	1	392.07	469.39	11,762.23	4,189.11	1,541.24	1,496.35	141,146.76	50,269.32	2,352.45	17,643.35	20,754.35	9,247.47	8,978.12	0.00	4,228.24	0.00
CONFIANZA	CASA DE LA CULTURA	AUXILIAR TÉCNICO "B"	1	309.15	362.98	9,094.51	1,468.39	1,191.68	1,156.98	109,134.12	17,620.68	1,818.90	13,641.77	17,518.95	7,150.11	6,941.85	0.00	2,844.31	0.00
BASE	CASA DE LA CULTURA	OPERADOR DE SERVICIOS "A"	0	222.31	266.15	6,669.30	1,186.08	0.00	0.00	0.00	0.00	0.00	0.00	0.00	0.00	0.00	0.00	0.00	0.00
BASE	CASA DE LA CULTURA	AUXILIAR ADMINISTRATIVO "C"	1	211.72	253.48	6,351.73	1,145.73	832.29	808.05	76,220.76	13,748.76	1,270.35	9,527.60	14,192.52	4,993.73	4,848.28	0.00	2,015.85	0.00
BASE	CASA DE LA CULTURA	ESPECIALISTA TÉCNICO "A"	0	196.52	235.27	5,895.55	1,087.00	0.00	0.00	0.00	0.00	0.00	0.00	0.00	0.00	0.00	0.00	0.00	0.00
BASE	CASA DE LA CULTURA	OPERADOR TÉCNICO "C"	1	172.99	207.10	5,189.64	1,002.44	680.02	660.21	62,275.68	12,029.28	1,037.93	7,784.46	12,783.14	4,080.30	3,961.26	0.00	1,662.55	0.00
BASE	CASA DE LA CULTURA	AUXILIAR DE SERVICIOS "AA"	1	269.47	322.61	8,084.00	1,333.59	1,059.27	1,028.42	97,008.00	16,003.08	1,616.80	12,126.00	16,293.41	6,355.64	6,170.53	0.00	2,526.08	0.00
BASE	CASA DE LA CULTURA	SECRETARIA AUXILIAR "B"	1	196.52	235.27	5,895.55	1,087.00	772.51	750.01	70,746.60	13,044.00	1,179.11	8,843.33	13,639.26	4,635.08	4,500.08	0.00	1,876.26	0.00
BASE	CASA DE LA CULTURA	ESPECIALISTA TÉCNICO "C"	0	153.98	184.35	4,619.44	959.02	0.00	0.00	0.00	0.00	0.00	0.00	0.00	0.00	0.00	0.00	0.00	0.00
		TOTAL	6			63,561.95	13,458.36	6,077.02	5,900.02	554,531.92	122,715.12	9,275.53	68,566.49	95,181.62	36,462.13	35,400.12	0.00	15,361.78	0.00
CONFIANZA	DESARROLLO URBANO	DIRECTOR "A"	1	392.07	469.39	11,762.23	4,189.11	1,541.24	1,496.35	141,146.76	50,269.32	2,352.45	17,643.35	20,754.35	9,247.47	8,978.12	0.00	4,228.24	0.00
CONFIANZA	DESARROLLO URBANO	JEFE DE DEPARTAMENTO "C"	1	378.75	453.43	11,362.35	1,732.33	1,488.85	1,445.48	136,348.20	20,787.96	2,272.47	17,043.53	20,269.38	8,933.08	8,672.90	0.00	3,529.04	0.00
BASE	DESARROLLO URBANO	AUXILIAR TÉCNICO "AA"	0	333.47	399.22	10,003.96	1,532.67	0.00	0.00	0.00	0.00	0.00	0.00	0.00	0.00	0.00	0.00	0.00	0.00
BASE	DESARROLLO URBANO	ESPECIALISTA TÉCNICO "B"	1	178.67	213.90	5,359.98	1,029.40	702.34	681.88	64,319.76	12,352.80	1,072.00	8,039.97	12,989.72	4,214.02	4,091.28	0.00	1,715.69	0.00
		TOTAL	3			38,488.52	8,483.53	3,732.43	3,623.72	341,814.72	83,410.08	5,696.91	42,726.84	54,013.45	22,394.57	21,742.30	0.00	9,472.97	0.00
CONFIANZA	INSTITUTO DE LA MUJER DOBLADENSE	DIRECTOR "A"	1	392.07	469.39	11,762.23	2,439.56	1,541.24	1,496.35	141,146.76	29,274.72	2,352.45	17,643.35	20,754.35	9,247.47	8,978.12	0.00	3,808.35	0.00
CONFIANZA	INSTITUTO DE LA MUJER DOBLADENSE	JEFE DE DEPARTAMENTO "D"	0	336.83	403.26	10,105.01	1,540.13	0.00	0.00	0.00	0.00	0.00	0.00	0.00	0.00	0.00	0.00	0.00	0.00
BASE	INSTITUTO DE LA MUJER DOBLADENSE	AUXILIAR TÉCNICO "A"	1	317.77	380.43	9,533.04	1,497.09	1,249.15	1,212.76	114,396.48	17,965.08	1,906.61	14,299.56	18,050.80	7,494.88	7,276.58	0.00	2,971.35	0.00
BASE	INSTITUTO DE LA MUJER DOBLADENSE	AUXILIAR TÉCNICO "B"	1	303.15	362.99	9,094.51	1,468.39	1,191.68	1,156.98	109,134.12	17,620.68	1,818.90	13,641.77	17,518.95	7,150.11	6,941.85	0.00	2,844.31	0.00
		TOTAL	3			40,494.79	6,945.17	3,982.08	3,866.09	364,677.36	64,860.48	6,077.96	45,584.67	56,324.10	23,892.45	23,196.56	0.00	9,634.01	0.00
CONFIANZA	PLANEACIÓN	DIRECTOR "A"	1	392.07	469.39	11,762.23	4,189.11	1,541.24	1,496.35	141,146.76	50,269.32	2,352.45	17,643.35	20,754.35	9,247.47	8,978.12	0.00	4,228.24	0.00
BASE	PLANEACIÓN	ESPECIALISTA TÉCNICO "AA"	0	269.47	322.61	8,084.00	1,333.59	0.00	0.00	0.00	0.00	0.00	0.00	0.00	0.00	0.00	0.00	0.00	0.00
		TOTAL	1			19,846.23	5,522.70	1,541.24	1,496.35	141,146.76	50,269.32	2,352.45	17,643.35	20,754.35	9,247.47	8,978.12	0.00	4,228.24	0.00
					TOTAL PLANTILLA	1,650,961.28	323,127.47	363,303.09	352,721.45	37,903,829.92	7,423,880.16	562,956.35	4,737,978.74	5,307,734.43	2,212,958.49	2,113,826.47	343,782.12	996,434.93	1,200,000.00

MUNICIPIO MANUEL DOBLADO, GUANAJUATO.
PRESUPUESTO DE EGRESOS PARA EL EJERCICIO FISCAL 2021
Analítico de plazas

[redacted]	[redacted]	[redacted]	[redacted]	[redacted]	[redacted]	[redacted]
NIVEL 1	PRESIDENTE	58,595.09	0.00	4,880.97	87,892.64	120,000.00
NIVEL 2	SINDICO	34,818.77	0.00	2,900.40	52,228.16	120,000.00
NIVEL 3	REGIDOR	31,310.86	0.00	2,608.19	46,966.29	120,000.00
NIVEL 4	TESORERO	30,329.75	7,075.40	0.00	45,494.63	0.00
	SECRETARIO DEL AYUNTAMIENTO	30,329.75	7,075.40	0.00	45,494.63	0.00
	COMISARIO	30,329.75	7,075.40	0.00	45,494.63	0.00
	CONTRALOR	30,329.75	7,075.40	0.00	45,494.63	0.00
	DIRECTOR OBRAS PÚBLICAS	30,329.75	7,075.40	0.00	45,494.63	0.00
NIVEL 5	DIRECTOR GENERAL "A"	25,017.27	2,260.87	0.00	37,525.91	0.00
NIVEL 6	JEFE DE DEPARTAMENTO "A"	19,130.85	0.00	0.00	28,696.28	0.00
NIVEL 7	DIRECTOR DE ÁREA (CATRASTRO E IMPUESTOS INMOBILIARIOS)	16,973.90	1,653.78	0.00	25,460.85	0.00
	DIRECTOR DE ÁREA (COMUDAJ)	16,973.90	1,653.78	0.00	25,460.85	0.00
	DIRECTOR DE ÁREA (PROTECCIÓN CIVIL)	16,973.90	0.00	0.00	25,460.85	0.00
NIVEL 8	ESCOLTA PRESIDENCIAL	11,816.85	2,260.87	0.00	17,725.28	0.00
NIVEL 9	DIRECTOR "AA"	11,762.23	5,891.19	0.00	17,643.35	0.00
	DIRECTOR "A"	11,762.23	4,189.11	0.00	17,643.35	0.00
	DIRECTOR "A" (PRESIDENCIA)	11,762.23	2,439.56	0.00	17,643.35	0.00
	JEFE DE DEPARTAMENTO "B"	11,762.23	4,189.11	0.00	17,643.35	0.00
	JEFE DE DEPARTAMENTO "B"	11,762.23	1,797.11	0.00	17,643.35	0.00
	ANALISTA DE PRECIOS UNITARIOS	11,762.23	1,797.11	0.00	17,643.35	0.00
	JUEZ	11,762.23	4,189.11	0.00	17,643.35	0.00
	SECRETARIO PARTICULAR	11,762.23	2,439.56	0.00	17,643.35	0.00
NIVEL 10	JEFE DE DEPARTAMENTO "C" (LIMPIA)	11,362.35	0.00	0.00	17,043.53	0.00
	JEFE DE DEPARTAMENTO "C"	11,362.35	1,732.33	0.00	17,043.53	0.00
NIVEL 11	OFICIAL CALIFICADOR	10,105.01	1,540.13	0.00	15,157.52	0.00
	MÉDICO LEGISTA	10,105.01	1,540.13	0.00	15,157.52	0.00
	JEFE DE DEPARTAMENTO "D"	10,105.01	1,540.13	0.00	15,157.52	0.00
NIVEL 12	AUXILIAR ADMINISTRATIVO "A"	10,003.96	1,532.67	0.00	15,005.94	0.00
	AUXILIAR ADMINISTRATIVO "A" COMUDAJ	10,003.96	1,532.67	0.00	15,005.94	0.00
	AUXILIAR TÉCNICO "AA"	10,003.96	1,532.67	0.00	15,005.94	0.00
	INSPECTOR "A"	10,003.96	1,532.67	0.00	15,005.94	0.00
NIVEL 13	POLICIA PRIMERO	13,907.97	3,515.65	0.00	20,861.96	0.00
NIVEL 14	MEDICO VETERINARIO	9,583.42	1,520.14	0.00	14,375.13	0.00
NIVEL 15	AUXILIAR TÉCNICO "A"	9,533.04	1,497.09	0.00	14,299.56	0.00
NIVEL 16	AUXILIAR TÉCNICO "B"	9,094.51	1,468.39	0.00	13,641.77	0.00
NIVEL 17	POLICIA SEGUNDO	13,234.28	3,358.56	0.00	19,851.42	0.00
NIVEL 18	AUXILIAR DE SERVICIOS "AA"	8,861.64	2,533.77	0.00	13,292.46	0.00
NIVEL 19	AUXILIAR ADMINISTRATIVO "B"	8,372.73	1,411.13	0.00	12,559.10	0.00
	OPERADOR TÉCNICO "A"	8,372.73	1,411.13	0.00	12,559.10	0.00
NIVEL 20	ESPECIALISTA TÉCNICO "AA"	8,084.00	1,333.59	0.00	12,126.00	0.00
NIVEL 21	POLICIA TERCERO	11,696.48	3,414.11	0.00	7,797.65	0.00
NIVEL 22	POLICIA	11,471.63	2,876.28	0.00	17,207.45	0.00
NIVEL 23	AUXILIAR DE SERVICIOS "A"	7,217.86	1,227.75	0.00	10,826.79	0.00
	INSPECTOR "B"	7,217.86	1,227.75	0.00	10,826.79	0.00
	SECRETARIO DE ACUERDOS	7,217.86	1,227.75	0.00	10,826.79	0.00
NIVEL 24	JEFE DE LÍNEA	6,955.15	1,201.60	0.00	10,432.73	0.00
	TRÁNSITO	7,650.67	1,854.14	0.00	11,476.00	0.00
	AUXILIAR DE OFICIAL CALIFICADOR	7,650.67	1,201.60	0.00	11,476.00	0.00
	TELEFONISTA	7,650.67	1,854.14	0.00	11,476.00	0.00
	RADIO OPERADOR	7,650.67	1,854.14	0.00	11,476.00	0.00
	SUPERVISOR DE PROTECCION CIVIL	6,955.15	1,201.60	0.00	10,432.73	0.00
	INSPECTOR "C"	6,669.30	1,186.08	0.00	10,003.95	0.00

MUNICIPIO MANUEL DOBLADO, GUANAJUATO.

NIVEL 25	OPERADOR DE SERVICIOS "A"	6,669.30	1,186.08	0.00	10,003.95	0.00
	OPERADOR TÉCNICO "B"	6,669.30	1,186.08	0.00	10,003.95	0.00
	PROMOTOR "A"	6,669.30	1,186.08	0.00	10,003.95	0.00
	SECRETARIA AUXILIAR "A"	6,669.30	2,410.23	0.00	10,003.95	0.00
NIVEL 26	AUXILIAR ADMINISTRATIVO "C"	6,351.73	1,145.73	0.00	9,527.60	0.00
	AUXILIAR DE SERVICIOS "B"	6,351.73	2,727.81	0.00	9,527.60	0.00
	AUXILIAR DE SERVICIOS "B"	6,351.73	1,145.73	0.00	9,527.60	0.00
	CHOFER AUTOBUS	6,351.73	3,433.73	0.00	9,527.60	0.00
	CHOFER	6,351.73	1,145.73	0.00	9,527.60	0.00
NIVEL 26	ESPECIALISTA TÉCNICO "A"	5,895.55	1,087.00	0.00	8,843.33	0.00
	SECRETARIA AUXILIAR "B"	5,895.55	1,087.00	0.00	8,843.33	0.00
NIVEL 27	ESPECIALISTA TÉCNICO "B"	5,359.98	1,029.40	0.00	8,039.97	0.00
NIVEL 28	OPERADOR TÉCNICO "C"	5,189.64	1,002.44	0.00	7,784.46	0.00
NIVEL 29	ESPECIALISTA TÉCNICO "C"	4,619.44	959.02	0.00	6,929.16	0.00
NIVEL 30	AUXILIAR DE SERVICIOS "C"	4,330.73	919.90	0.00	6,496.10	0.00
	AUXILIAR TÉCNICO "C"	4,330.73	919.90	0.00	6,496.10	0.00

DIF
MANUEL DOBLADO
ADMINISTRACIÓN 2021-2024
¡UNIDOS LO TENEMOS TODO!

Oficio No. DIF/ADMON/020/2022
Cd. Manuel Doblado, Gto
10 de febrero de 2022
Asunto: Cierre del ejercicio 2021

C.P. GRACIELA DEL ROSARIO LEÓN HERNÁNDEZ
TESORERO MUNICIPAL
CD. MANUEL DOBLADO, GTO.
ADMINISTRACION 2021-2024

P R E S E N T E

El suscrito Lic. Esther Nathaly León Méndez, Directora de Sistema para el Desarrollo Integral de la Familia del Municipio de Cd. Manuel Doblado.

Por medio del presente me permito hacerle llegar un cordial saludo, y al mismo tiempo hacerle llegar la información correspondiente al cierre fiscal del ejercicio 2021, se anexa información magnética e impreso.

Sin más por el momento, les agradezco su atención al presente. Quedo de usted como su atento y Seguro servidor.

A T E N T A M E N T E
"UNIDOS LO TENEMOS TODO"

ESTHER NATHALY LEÓN MÉNDEZ
Directora del SMDIF

TESORERÍA MUNICIPAL
MANUEL DOBLADO, GTO.
11 FEB.
RECIBIDO
Hora: 4:15 Recibió

SISTEMA PARA EL DESARROLLO INTEGRAL DE LA FAMILIA DEL MUNICIPIO DE CD. MANUEL DOBLADO, GTO.
ESTADO DE ACTIVIDADES
DEL 1 DE ENERO DEL 2021 AL 31 DE DICIEMBRE DEL 2021

Concepto	2021	2020
INGRESOS Y OTROS BENEFICIOS		
Ingresos de Gestión	**306,950.00**	**263,930.00**
Impuestos	0.00	0.00
Cuotas y Aportaciones de Seguridad Social	0.00	0.00
Contribuciones de Mejoras	0.00	0.00
Derechos	0.00	166,130.00
Productos	0.00	0.00
Aprovechamientos	0.00	0.00
Ingresos por Venta de Bienes y Prestación de Servicios	306,950.00	97,800.00
Participaciones, Aportaciones, Convenios, Incentivos Derivados de la Colaboración Fiscal, Fondos Distintos de Aportaciones, Transferencias, Asignaciones, Subsidios y Subvenciones, y Pensiones y Jubilaciones	**6,403,200.00**	**6,521,677.00**
Participaciones, Aportaciones, Convenios, Incentivos Derivados de la Colaboración Fiscal y Fondos Distintos de Aportaciones	156,000.00	274,477.00
Transferencias, Asignaciones, Subsidios y Subvenciones, y Pensiones y Jubilaciones	6,247,200.00	6,247,200.00
Otros Ingresos y Beneficios	**675.18**	**4,378.64**
Ingresos Financieros	675.18	4,378.64
Incremento por Variación de Inventarios	0.00	0.00
Disminución del Exceso de Estimaciones por Pérdida o Deterioro u Obsolescencia	0.00	0.00
Disminución del Exceso de Provisiones	0.00	0.00
Otros Ingresos y Beneficios Varios	0.00	0.00
Total de Ingresos y Otros Beneficios	**6,710,825.18**	**6,789,985.64**
GASTOS Y OTRAS PÉRDIDAS		
Gastos de Funcionamiento	**6,643,751.40**	**6,902,762.44**
Servicios Personales	5,204,540.93	4,959,835.92
Materiales y Suministros	560,065.58	916,056.06
Servicios Generales	879,144.89	1,026,870.46
Transferencias, Asignaciones, Subsidios y Otras Ayudas	**21,060.46**	**5,739.91**
Transferencias Internas y Asignaciones al Sector Público	0.00	0.00
Transferencias al Resto del Sector Público	0.00	0.00
Subsidios y Subvenciones	0.00	0.00
Ayudas Sociales	21,060.46	5,739.91
Pensiones y Jubilaciones	0.00	0.00
Transferencias a Fideicomisos, Mandatos y Contratos Análogos	0.00	0.00
Transferencias a la Seguridad Social	0.00	0.00
Donativos	0.00	0.00
Transferencias al Exterior	0.00	0.00
Participaciones y Aportaciones	**0.00**	**0.00**
Participaciones	0.00	0.00
Aportaciones	0.00	0.00
Convenios	0.00	0.00
Intereses, Comisiones y Otros Gastos de la Deuda Pública	**0.00**	**0.00**
Intereses de la Deuda Pública	0.00	0.00
Comisiones de la Deuda Pública	0.00	0.00
Gastos de la Deuda Pública	0.00	0.00
Costo por Coberturas	0.00	0.00
Apoyos Financieros	0.00	0.00
Otros Gastos y Pérdidas Extraordinarias	**0.00**	**9,228.96**
Estimaciones, Depreciaciones, Deterioros, Obsolescencia y Amortizaciones	0.00	9,228.96
Provisiones	0.00	0.00
Disminución de Inventarios	0.00	0.00
Aumento por Insuficiencia de Estimaciones por Pérdida o Deterioro u Obsolescencia	0.00	0.00
Aumento por Insuficiencia de Provisiones	0.00	0.00
Otros Gastos	0.00	0.00
Inversión Pública	**0.00**	**0.00**
Inversión Pública no Capitalizable	0.00	0.00
Total de Gastos y Otras Pérdidas	**6,664,811.86**	**6,917,731.31**
Resultados del Ejercicio (Ahorro/Desahorro)	**46,013.32**	**-127,745.67**

Bajo protesta de decir verdad declaramos que los Estados Financieros y sus notas, son razonablemente correctos y son responsabilidad del emisor.

DIF MANUEL DOBLADO 2021-2024 ¡UNIDOS LO TENEMOS TODO!

DIRECCIÓN GENERAL

SISTEMA PARA EL DESARROLLO INTEGRAL DE LA FAMILIA DEL MUNICIPIO DE CD. MANUEL DOBLADO, GTO
ESTADO DE SITUACION FINANCIERA
AL 31 DE DICIEMBRE DEL 2021

Concepto	2021	2020	Concepto	2021	2020
ACTIVO			**PASIVO**		
Activo Circulante			**Pasivo Circulante**		
Efectivo y Equivalentes	-72,645.35	-107,017.45	Cuentas por Pagar a Corto Plazo	1,393,716.18	1,401,266.3
Derechos a Recibir Efectivo o Equivalentes	841,564.01	838,712.12	Documentos por Pagar a Corto Plazo	9,357.34	9,357.3
Derechos a Recibir Bienes o Servicios	0.00	0.00	Porción a Corto Plazo de la Deuda Pública a Largo Plazo	0.00	0.0
Inventarios	0.00	0.00	Títulos y Valores a Corto Plazo	0.00	0.0
Almacenes	0.00	0.00	Pasivos Diferidos a Corto Plazo	0.00	0.0
Estimación por Pérdida o Deterioro de Activos Circulantes	0.00	0.00	Fondos y Bienes de Terceros en Garantía y/o Administración a Corto Plazo	0.00	0.0
Otros Activos Circulantes	0.00	0.00	Provisiones a Corto Plazo	0.00	0.0
			Otros Pasivos a Corto Plazo	0.00	0.0
Total de Activos Circulantes	**768,918.66**	**731,694.67**			
			Total de Pasivos Circulantes	**1,403,073.52**	**1,410,623.6**
Activo No Circulante					
Inversiones Financieras a Largo Plazo	0.00	0.00	**Pasivo No Circulante**		
Derechos a Recibir Efectivo o Equivalentes a Largo Plazo	0.00	0.00	Cuentas por Pagar a Largo Plazo	0.00	0.0
Bienes Inmuebles, Infraestructura y Construcciones en Proceso	0.00	0.00	Documentos por Pagar a Largo Plazo	0.00	0.0
Bienes Muebles	758,322.81	757,083.61	Deuda Pública a Largo Plazo	0.00	0.0
Activos Intangibles	0.00	0.00	Pasivos Diferidos a Largo Plazo	0.00	0.0
Depreciación, Deterioro y Amortización Acumulada de Bienes	37,218.10	37,218.10	Fondos y Bienes de Terceros en Garantía y/o Administración a Largo Plazo	0.00	0.0
Activos Diferidos	0.00	0.00	Provisiones a Largo Plazo	0.00	0.0
Estimación por Pérdida o Deterioro de Activos no Circulantes	0.00	0.00			
Otros Activos no Circulantes	0.00	0.00	**Total de Pasivos No Circulantes**	**0.00**	**0.0**
Total de Activos No Circulantes	**795,540.91**	**794,301.71**	***Total del Pasivo***	**1,403,073.52**	**1,410,623.6**
Total del Activo	**1,564,459.57**	**1,525,996.38**	**HACIENDA PÚBLICA/PATRIMONIO**		
			Hacienda Pública/Patrimonio Contribuido	**284,034.30**	**284,034.3**
			Aportaciones	284,034.30	284,034.3
			Donaciones de Capital	0.00	0.0
			Actualización de la Hacienda Pública/Patrimonio	0.00	0.0
			Hacienda Pública/Patrimonio Generado	**-122,648.25**	**-168,661.57**
			Resultados del Ejercicio (Ahorro/ Desahorro)	46,013.32	-127,745.67
			Resultados de Ejercicios Anteriores	-168,661.57	-40,915.9
			Revalúos	0.00	0.0
			Reservas	0.00	0.0
			Rectificaciones de Resultados de Ejercicios Anteriores	0.00	0.0
			Exceso o Insuficiencia en la Actualización de la Hacienda Pública/Patrimonio	**0.00**	**0.0**
			Resultado por Posición Monetaria	0.00	0.0
			Resultado por Tenencia de Activos no Monetarios	0.00	0.0
			Total Hacienda Pública/Patrimonio	**161,386.05**	**115,372.73**
			Total del Pasivo y Hacienda Pública/Patrimonio	**1,564,459.57**	**1,525,996.38**

DIF MANUEL DOBLADO
ALMANZA 2021-2024
¡UNIDOS LO TENEMOS TODO!
DIRECCIÓN GENERAL

Bajo protesta de decir verdad declaramos que los Estados Financieros y sus notas, son razonablemente correctos y son responsabilidad del emisor.

SISTEMA PARA EL DESARROLLO INTEGRAL DE LA FAMILIA DEL MUNICIPIO DE CD. MANUEL DOBLADO, GTO
ESTADO DE VARIACION EN LA HACIENDA PÚBLICA
DEL 01 DE ENERO DEL 2021 AL 31 DE DICIEMBRE DEL 2021

Concepto	Hacienda Pública / Patrimonio Contribuido	Hacienda Pública / Patrimonio Generado de Ejercicios Anteriores	Hacienda Pública / Patrimonio Generado de Ejercicio	Exceso o Insuficiencia en la Actualización de la Hacienda Pública / Patrimonio	Total
Hacienda Pública/Patrimonio Contribuido Neto de 2020	**284,034.30**				**284,034.3**
Aportaciones	284,034.30				**284,034.3**
Donaciones de Capital	0.00				**0.0**
Actualización de la Hacienda Pública/Patrimonio	0.00				**0.0**
Hacienda Pública/Patrimonio Generado Neto de 2020		**-168,661.57**	**-127,745.67**		**-296,407.2**
Resultados del Ejercicio (Ahorro/Desahorro)		0.00	-127,745.67		**-127,745.6**
Resultados de Ejercicios Anteriores		-168,661.57	0.00		**-168,661.5**
Revalúos		0.00			**0.0**
Reservas		0.00			**0.0**
Rectificaciones de Resultados de Ejercicios Anteriores		0.00			**0.0**
Exceso o Insuficiencia en la Actualización de la Hacienda Pública/Patrimonio Neto de 20XN-1				**0.00**	**0.0**
Resultado por Posición Monetaria				0.00	**0.0**
Resultado por Tenencia de Activos no Monetarios				0.00	**0.0**
Hacienda Pública/Patrimonio Neto Final de 2020					**-12,372.94**
Cambios en la Hacienda Pública/Patrimonio Contribuido Neto	**0.00**				**0.00**
Aportaciones	0.00				**0.00**
Donaciones de Capital	0.00				**0.00**
Actualización de la Hacienda Pública/Patrimonio	0.00				**0.00**
Variaciones de la Hacienda Pública/Patrimonio Generado Neto de 2021			**46,013.32**		**46,013.32**
Resultados del Ejercicio (Ahorro/Desahorro)			46,013.32		**46,013.32**
Resultados de Ejercicios Anteriores			0.00		**0.00**
Revalúos			0.00		**0.00**
Reservas			0.00		**0.00**
Rectificaciones de Resultados de Ejercicios Anteriores			0.00		**0.00**
Cambios en el Exceso o Insuficiencia en la Actualización de la Hacienda Pública/Patrimonio Neto de 2021					**0.00**
Resultado por Posición Monetaria				0.00	**0.00**
Resultado por Tenencia de Activos no Monetarios				0.00	**0.00**
Hacienda Pública/Patrimonio Neto Final de 2021					**33,640.38**

Bajo protesta de decir verdad declaramos que los Estados Financieros y sus notas, son razonablemente correctos y son responsabilidad del emisor.

DIF MANUEL DOBLADO
ADMINISTRACIÓN 2021-2024
DIRECCIÓN GENERAL

SISTEMA PARA EL DESARROLLO INTEGRAL DE LA FAMILIA DEL MUNICIPIO DE CD. MANUEL DOBLADO, GTO
ESTADO DE CAMBIOS EN LA SITUACION FINANCIERA
AL 31 DE DICIEMBRE DEL 2021

Concepto	Origen	Aplicación
ACTIVO		**38,463.19**
Activo Circulante		**37,223.99**
Efectivo y Equivalentes		34,372.10
Derechos a Recibir Efectivo o Equivalentes		2,851.89
Derechos a Recibir Bienes o Servicios		0.00
Inventarios		0.00
Almacenes		0.00
Estimación por Pérdida o Deterioro de Activos Circulantes		0.00
Otros Activos Circulantes		0.00
Activo No Circulante		**1,239.20**
Inversiones Financieras a Largo Plazo		0.00
Derechos a Recibir Efectivo o Equivalentes a Largo Plazo		0.00
Bienes Inmuebles, Infraestructura y Construcciones en Proceso		0.00
Bienes Muebles		1,239.20
Activos Intangibles		0.00
Depreciación, Deterioro y Amortización Acumulada de Bienes		0.00
Activos Diferidos		0.00
Estimación por Pérdida o Deterioro de Activos no Circulantes		0.00
Otros Activos no Circulantes		0.00
PASIVO	**7,550.13**	
Pasivo Circulante	**7,550.13**	
Cuentas por Pagar a Corto Plazo	7,550.13	
Documentos por Pagar a Corto Plazo		0.00
Porción a Corto Plazo de la Deuda Pública a Largo Plazo		0.00
Títulos y Valores a Corto Plazo		0.00
Pasivos Diferidos a Corto Plazo		0.00
Fondos y Bienes de Terceros en Garantía y/o Administración a Corto Plazo		0.00
Provisiones a Corto Plazo		0.00
Otros Pasivos a Corto Plazo		0.00
Pasivo No Circulante		**0.00**
Cuentas por Pagar a Largo Plazo		0.00
Documentos por Pagar a Largo Plazo		0.00
Deuda Pública a Largo Plazo		0.00
Pasivos Diferidos a Largo Plazo		0.00
Fondos y Bienes de Terceros en Garantía y/o Administración a Largo Plazo		0.00
Provisiones a Largo Plazo		0.00
HACIENDA PÚBLICA/PATRIMONIO		**46,013.32**
Hacienda Pública/Patrimonio Contribuido		**0.00**
Aportaciones		0.00
Donaciones de Capital		0.00
Actualización de la Hacienda Pública/Patrimonio		0.00
Hacienda Pública/Patrimonio Generado		**46,013.32**
Resultados del Ejercicio (Ahorro/ Desahorro)		46,013.32
Resultados de Ejercicios Anteriores		0.00
Revalúos		0.00
Reservas		0.00
Rectificaciones de Resultados de Ejercicios Anteriores		0.00
Exceso o Insuficiencia en la Actualización de la Hacienda Pública/Patrimonio		**0.00**
Resultado por Posición Monetaria		0.00
Resultado por Tenencia de Activos no Monetarios		0.00

Bajo protesta de decir verdad declaramos que los Estados Financieros y sus notas, son razonablemente correctos y son responsabilidad del emisor.

DIF
MANUEL DOBLADO
ADMINISTRACIÓN 2021-2024
¡UNIDOS LO TENEMOS TODO!
DIRECCIÓN GENERAL

SISTEMA PARA EL DESARROLLO INTEGRAL DE LA FAMILIA DEL MUNICIPIO DE CD. MANUEL DOBLADO, GTO
ESTADO DE FLUJO DE EFECTIVO
DEL 01 DE ENERO DEL 2021 AL 31 DE DICIEMBRE DEL 2021

Concepto	2021	2020
Flujos de Efectivo de las Actividades de Operación		
Origen	**6,710,825.18**	**6,789,985.64**
Impuestos	0.00	0.00
Cuotas y Aportaciones de Seguridad Social	0.00	0.00
Contribuciones de Mejoras	0.00	0.00
Derechos	0.00	166,130.00
Productos	0.00	0.00
Aprovechamientos	0.00	0.00
Ingresos por Venta de Bienes y Prestación de Servicios	306,950.00	97,800.00
Participaciones, Aportaciones, Convenios, Incentivos Derivados de la Colaboración Fiscal y Fondos Distintos de Aportaciones	0.00	0.00
Transferencias, Asignaciones, Subsidios y Subvenciones, y Pensiones y Jubilaciones	6,403,200.00	6,521,677.00
Otros Orígenes de Operación	675.18	4,378.64
Aplicación	**6,664,811.86**	**6,908,502.35**
Servicios Personales	5,204,540.93	4,959,835.92
Materiales y Suministros	560,065.58	916,056.06
Servicios Generales	879,144.89	1,026,870.46
Transferencias Internas y Asignaciones al Sector Público	0.00	0.00
Transferencias al resto del Sector Público	0.00	0.00
Subsidios y Subvenciones	0.00	0.00
Ayudas Sociales	21,060.46	5,739.91
Pensiones y Jubilaciones	0.00	0.00
Transferencias a Fideicomisos, Mandatos y Contratos Análogos	0.00	0.00
Transferencias a la Seguridad Social	0.00	0.00
Donativos	0.00	0.00
Transferencias al Exterior	0.00	0.00
Participaciones	0.00	0.00
Aportaciones	0.00	0.00
Convenios	0.00	0.00
Otras Aplicaciones de Operación	0.00	0.00
Flujos Netos de Efectivo por Actividades de Operación	**46,013.32**	**-118,516.71**
Flujos de Efectivo de las actividades de Inversión		
Origen	**0.00**	**1,633.20**
Bienes Inmuebles, Infraestructura y Construcciones en Proceso	0.00	0.00
Bienes Muebles	0.00	0.00
Otros Orígenes de Inversión	0.00	1,633.20
Aplicación	**1,239.20**	**19,476.90**
Bienes Inmuebles, Infraestructura y Construcciones en Proceso	0.00	0.00
Bienes Muebles	1,239.20	14,547.00
Otras Aplicaciones de Inversión	0.00	4,929.90
Flujos Netos de Efectivo por Actividades de Inversión	**-1,239.20**	**-17,843.70**
Flujos de Efectivo de las actividades de Financiamiento		
Origen	**1,131,207.57**	**1,346,195.79**
Endeudamiento Neto	0.00	0.00
Interno	0.00	0.00
Externo	0.00	0.00
Otros Orígenes de Financiamiento	1,131,207.57	1,346,195.79
Aplicación	**1,141,609.59**	**1,428,002.65**
Servicios de la Deuda	0.00	0.00
Interno	0.00	0.00
Externo	0.00	0.00
Otras Aplicaciones de Financiamiento	1,141,609.59	1,428,002.65
Flujos Netos de Efectivo por Actividades de Financiamiento	**-10,402.02**	**-81,806.86**
Incremento/Disminución Neta en el Efectivo y Equivalentes al Efectivo	**34,372.10**	**-218,167.27**
Efectivo y Equivalentes al Efectivo al Inicio del Ejercicio	**-107,017.45**	**120,378.78**
Efectivo y Equivalentes al Efectivo al Final del Ejercicio	**-72,645.35**	**-97,788.49**

Bajo protesta de decir verdad declaramos que los Estados Financieros y sus notas, son razonablemente correctos y son responsabilidad del emisor.

DIF
MANUEL DOBLADO
ADMINISTRACIÓN 2021-2024
¡UNIDOS LO TENEMOS TODO!

DIRECCIÓN GENERAL

SISTEMA PARA EL DESARROLLO INTEGRAL DE LA FAMILIA DEL MUNICIPIO DE CD. MANUEL DOBLADO, GTO
ESTADO ANALITICO DEL ACTIVO
DEL 01 DE ENERO DEL 2021 AL 31 DE DICIEMBRE DEL 2021

Concepto	Saldo Inicial	Cargos del Periodo	Abonos del Periodo	Saldo Final	Variación Del Periodo
ACTIVO	**1,525,996.38**	**7,114,354.57**	**7,075,891.38**	**1,564,459.57**	**38,463.19**
Activo Circulante	**731,694.67**	**7,113,115.37**	**7,075,891.38**	**768,918.66**	**37,223.99**
Efectivo y Equivalentes	-107,017.45	7,025,434.54	6,991,062.44	-72,645.35	34,372.10
Derechos a Recibir Efectivo o Equivalentes	838,712.12	87,680.83	84,828.94	841,564.01	2,851.89
Derechos a Recibir Bienes o Servicios	0.00	0.00	0.00	0.00	0.00
Inventarios	0.00	0.00	0.00	0.00	0.00
Almacenes	0.00	0.00	0.00	0.00	0.00
Estimación por Pérdida o Deterioro de Activos Circulantes	0.00	0.00	0.00	0.00	0.00
Otros Activos Circulantes	0.00	0.00	0.00	0.00	0.00
Activo No Circulante	**794,301.71**	**1,239.20**	**0.00**	**795,540.91**	**1,239.20**
Inversiones Financieras a Largo Plazo	0.00	0.00	0.00	0.00	0.00
Derechos a Recibir Efectivo o Equivalentes a Largo Plazo	0.00	0.00	0.00	0.00	0.00
Bienes Inmuebles, Infraestructura y Construcciones en Proceso	0.00	0.00	0.00	0.00	0.00
Bienes Muebles	757,083.61	1,239.20	0.00	758,322.81	1,239.20
Activos Intangibles	0.00	0.00	0.00	0.00	0.00
Depreciación, Deterioro y Amortización Acumulada de Bienes	37,218.10	0.00	0.00	37,218.10	0.00
Activos Diferidos	0.00	0.00	0.00	0.00	0.00
Estimación por Pérdida o Deterioro de Activos no Circulantes	0.00	0.00	0.00	0.00	0.00
Otros Activos no Circulantes	0.00	0.00	0.00	0.00	0.00

Bajo protesta de decir verdad declaramos que los Estados Financieros y sus notas, son razonablemente correctos y son responsabilidad del emisor.

DIF
MANUEL DOBLADO
ADMINISTRACIÓN 2021-2024
¡UNIDOS LO TENEMOS TODO!

DIRECCIÓN GENERAL

SISTEMA PARA EL DESARROLLO INTEGRAL DE LA FAMILIA DEL MUNICIPIO DE CD. MANUEL DOBLADO, GTO
ESTADO ANALITICO DE LA DEUDA Y OTROS PASIVOS
DEL 01 DE ENERO DEL 2021 AL 31 DE DICIEMBRE DEL 2021

Denominación de las Deudas	Moneda de Contratación	Institución o País Acreedor	Saldo Inicial del Periodo	Saldo Final del Periodo
DEUDA PÚBLICA				
Corto Plazo				
Deuda Interna			0.00	0.00
Instituciones de Crédito				
Títulos y Valores				
Arrendamientos Financieros				
Deuda Externa			0.00	0.00
Organismos Financieros Internacionales				
Deuda Bilateral				
Títulos y Valores				
Arrendamientos Financieros				
Subtotal de Deuda Pública a Corto Plazo			0.00	0.00
Largo Plazo				
Deuda Interna			0.00	0.00
Instituciones de Crédito				
Títulos y Valores				
Arrendamientos Financieros				
Deuda Externa			0.00	0.00
Organismos Financieros Internacionales				
Deuda Bilateral				
Títulos y Valores				
Arrendamientos Financieros				
Subtotal de Deuda Pública a Largo Plazo			0.00	0.00
Total de Otros Pasivos			1,410,623.65	1,403,073.52
Total de Deuda Pública y Otros Pasivos			1,410,623.65	1,403,073.52

Bajo protesta de decir verdad declaramos que los Estados Financieros y sus notas, son razonablemente correctos y son responsabilidad del emisor.

DIF
MANUEL DOBLADO
ADMINISTRACIÓN 2021-2024
¡UNIDOS LO TENEMOS TODO!
DIRECCIÓN GENERAL

SISTEMA PARA EL DESARROLLO INTEGRAL DE LA FAMILIA DEL MUNICIPIO DE CD. MANUEL DOBLADO, GTO
Informe Sobre Pasivos Contingentes
AL 31 DE DICIEMBRE DEL 2021

	CONCEPTO
JUICIOS	
Juicio laboral de Juana Vargas Reyes	Juicio laboral
Juicio laboral de Patricia Maria Martinez Ferrer	Juicio laboral
Ninguno	Ninguno
Ninguno	Ninguno
Ninguno	Ninguno
GARANTÍAS	Ninguno
Ninguno	Ninguno
Ninguno	Ninguno
Ninguno	Ninguno
Ninguno	Ninguno
Ninguno	Ninguno
AVALES	Ninguno
Ninguno	Ninguno
Ninguno	Ninguno
Ninguno	Ninguno
Ninguno	Ninguno
Ninguno	Ninguno
PENSIONES Y JUBILACIONES	Ninguno
Ninguno	Ninguno
Ninguno	Ninguno
Ninguno	Ninguno
Ninguno	Ninguno
Ninguno	Ninguno
DEUDA CONTINGENTE	Ninguno
Ninguno	Ninguno
Ninguno	Ninguno
Ninguno	Ninguno
Ninguno	Ninguno
Ninguno	Ninguno

Ninguno

Bajo protesta de decir verdad declaramos que los Estados Financieros y sus notas, son razonablemente correctos y son responsabilidad del emisor.

DIF
MANUEL DOBLADO
ADMINISTRACIÓN 2021-2024
¡UNIDOS LO TENEMOS TODO!

DIRECCIÓN GENERAL

SISTEMA PARA EL DESARROLLO INTEGRAL DE LA FAMILIA DEL MUNICIPIO DE CD. MANUEL DOBLADO, GTO

Notas de Desglose Estado de Situación Financiera

CORRESPONDIENTE DEL 01 DE ENERO DEL 2021 AL 31 DE DICIEMBRE DEL 2021

Ejercicio: 2021

Periodicidad: Trimestral

Corte: 4

Notas

ESF-01 FONDOS CON AFECTACION ESPECIFICA E INVERSIONES FINANCIERAS

Cuenta	Nombre de la Cuenta	Saldo Inicial	Cargos	Abonos	Saldo Final	Cargos Capitalizables
1114	Inversiones Temporales (Hasta 3 meses)	0.00				
1115	Fondos con Afectación Específica	0.00				
1121	Inversiones Financieras de Corto Plazo	0.00				
1211	Inversiones a Largo Plazo	0.00				

ESF-02 CONTRIBUCIONES POR RECUPERAR

Cuenta	Nombre de la Cuenta	Saldo Inicial	Cargos	Abonos	Saldo Final	Cargos Capitalizables
1122	Cuentas por Cobrar a Corto Plazo	239,380.06	0.00	0.00	0.00	0.00
1124	Ingresos por Recuperar a Corto Plazo	0.00	0.00	0.00	0.00	0.00

ESF-03 CONTRIBUCIONES POR RECUPERAR CORTO PLAZO

Cuenta	Nombre de la Cuenta	Saldo Inicial	A 90 Días	A 180 Días	A 365 Días	Más de 365 Días
1123	Deudores Diversos por Cobrar a Corto Plazo	0.00	0.00	0.00	0.00	0.00
1125	Deudores por Anticipos de la Tesorería a Corto Plazo	602,183.95	602,183.95	0.00	0.00	0.00
1128	Préstamos Otorgados a Corto Plazo	0.00	0.00	0.00	0.00	0.00
1129	Otros Derechos a Recibir Efectivo o Equivalentes a Corto Plazo	0.00	0.00	0.00	0.00	0.00
1131	Anticipo a Proveedores por Adquisición de Bienes y Prestación de Servicios a Corto Plazo	0.00	0.00	0.00	0.00	0.00
1132	Anticipo a Proveedores por Adquisición de Bienes Inmuebles y Muebles a Corto Plazo	0.00	0.00	0.00	0.00	0.00
1133	Anticipo a Proveedores por Adquisición de Bienes Intangibles a Corto Plazo	0.00	0.00	0.00	0.00	0.00
1134	Anticipo a Contratistas por Obras Públicas a Corto Plazo	0.00	0.00	0.00	0.00	0.00
1139	Otros Derechos a Recibir Bienes o Servicios a Corto Plazo	0.00	0.00	0.00	0.00	0.00

ESF-04 BIENES DISPONIBLES PARA SU TRANSFORMACIÓN ESTIMACIONES Y DETERIOROS (INVENTARIOS)

Cuenta	Nombre de la Cuenta	Saldo Inicial	Saldo de Valuación	Cargos de la Adquisición	Cargos Capitalizables
1140	Inventarios	0.00			
1141	Inventario de Mercancías para Venta	0.00			
1142	Inventario de Mercancías Terminadas	0.00			
1143	Inventario de Mercancías en Proceso de Elaboración	0.00			
1144	Inventario de Materias Primas, Materiales y Suministros para Producción	0.00			
1145	Bienes en Tránsito	0.00			

ESF-05 ALMACENES

Cuenta	Nombre de la Cuenta	Saldo Inicial	Saldo Final	Consumo de Almacén	Integrado a la Información Financiera por cambios en el Inventario
1150	Almacenes	0.00			
1151	Almacén de Materiales y Suministros de Consumo	0.00			

ESF-06 FIDEICOMISOS, MANDATOS Y CONTRATOS ANÁLOGOS

Cuenta	Nombre de la Cuenta	Saldo Inicial	Cargos	Abonos
1213	Fideicomisos, Mandatos y Contratos Análogos	0.00		

ESF-07 PARTICIPACIONES Y APORTACIONES DE CAPITAL

Cuenta	Nombre de la Cuenta	Saldo Inicial
1214	Participaciones y Aportaciones de Capital	0.00

ESF-08 BIENES MUEBLES E INMUEBLES

Cuenta	Nombre de la Cuenta	Saldo Inicial	Cargos	Abonos	Saldo Actual
1230	Bienes Inmuebles, Infraestructura y Construcciones en Proceso	0.00	0.00	0.00	
1231	Terrenos	0.00	0.00	0.00	
1232	Viviendas	0.00	0.00	0.00	
1233	Edificios no Habitacionales	0.00	0.00	0.00	
1234	Infraestructura	0.00	0.00	0.00	
1235	Construcciones en Proceso en Bienes de Dominio Público	0.00	0.00	0.00	
1236	Construcciones en Proceso en Bienes Propios	0.00	0.00	0.00	
1239	Otros Bienes Inmuebles	0.00	0.00	0.00	
1240	Bienes Muebles	758,322.61	0.00	0.00	
1241	Mobiliario y Equipo de Administración	200,203.98	0.00	0.00	
1242	Mobiliario y Equipo Educacional y Recreativo	0.00	0.00	0.00	
1243	Equipo e Instrumental Médico y de Laboratorio	10,481.00	0.00	0.00	
1244	Vehículos y Equipo de Transporte	478,505.48	0.00	0.00	
1245	Equipo de Defensa y Seguridad	0.00	0.00	0.00	
1246	Maquinaria, Otros Equipos y Herramientas	69,132.37	0.00	0.00	
1247	Colecciones, Obras de Arte y Objetos Valiosos	0.00	0.00	0.00	
1248	Activos Biológicos	0.00	0.00	0.00	

ESF-09 INTANGIBLES Y DIFERIDOS

Cuenta	Nombre de la Cuenta	Saldo Inicial	Cargos	Abonos	Saldo Actual
1250	Activos Intangibles	0.00	0.00	0.00	
1251	Software	0.00	0.00	0.00	
1252	Patentes, Marcas y Derechos	0.00	0.00	0.00	
1253	Concesiones y Franquicias	0.00	0.00	0.00	
1254	Licencias	0.00	0.00	0.00	
1259	Otros Activos Intangibles	0.00	0.00	0.00	
1270	Activos Diferidos	0.00	0.00	0.00	
1271	Estudios, Formulación y Evaluación de Proyectos	0.00	0.00	0.00	
1272	Derechos Sobre Bienes en Régimen de Arrendamiento Financiero	0.00	0.00	0.00	
1273	Gastos Pagados por Adelantado a Largo Plazo	0.00	0.00	0.00	
1274	Anticipos a Largo Plazo	0.00	0.00	0.00	
1278	Beneficios al Retiro de Empleados Pagados por Adelantado	0.00	0.00	0.00	
1279	Otros Activos Diferidos	0.00	0.00	0.00	

ESF-10 ESTIMACIONES Y DETERIOROS

Cuenta	Nombre de la Cuenta	Saldo Inicial
1160	Estimación por Pérdida o Deterioro de Activos Circulantes	0.00
1161	Estimaciones para Cuentas Incobrables por Derechos a Recibir Efectivo o Equivalentes	0.00
1162	Estimación por Obsoleto de Inventarios	0.00

ESF-11 OTROS ACTIVOS

Cuenta	Nombre de la Cuenta	Saldo Inicial
1290	Otros Activos no Circulantes	0.00
1291	Bienes en Concesión	0.00
1292	Bienes en Arrendamiento Financiero	0.00
1293	Bienes en Comodato	0.00

ESF-12 CUENTAS Y DOCUMENTOS POR PAGAR

Cuenta	Nombre de la Cuenta	Saldo Inicial	A 90 Días	A 180 Días	A 365 Días	Más de 365 Días
2110	Cuentas por Pagar a Corto Plazo	1,303,716.18	1,303,716.18	0.00	0.00	0.00
2111	Servicios Personales por Pagar a Corto Plazo	0.00	0.00	0.00	0.00	0.00
2112	Proveedores por Pagar a Corto Plazo	307,874.69	307,874.69	0.00	0.00	0.00
2113	Contratistas por Obras Públicas por Pagar a Corto Plazo	0.00	0.00	0.00	0.00	0.00
2114	Participaciones y Aportaciones por Pagar a Corto Plazo	0.00	0.00	0.00	0.00	0.00
2115	Transferencias Otorgadas por Pagar a Corto Plazo	0.00	0.00	0.00	0.00	0.00
2116	Intereses, Comisiones y Otros Gastos de la Deuda Pública por Pagar a Corto Plazo	0.00	0.00	0.00	0.00	0.00
2117	Retenciones y Contribuciones por Pagar a Corto Plazo	782,436.99	782,436.99	0.00	0.00	0.00
2118	Devoluciones de la Ley de Ingresos por Pagar a Corto Plazo	0.00	0.00	0.00	0.00	0.00
2119	Otras Cuentas por Pagar a Corto Plazo	303,404.50	303,404.50	0.00	0.00	0.00
2120	Documentos por Pagar a Corto Plazo	9,357.34	9,357.34	0.00	0.00	0.00
2121	Documentos Comerciales por Pagar a Corto Plazo	0.00	0.00	0.00	0.00	0.00
2122	Documentos con Contratistas por Obras Públicas por Pagar a Corto Plazo	0.00	0.00	0.00	0.00	0.00
2129	Otros Documentos por Pagar a Corto Plazo	9,357.34	9,357.34	0.00	0.00	0.00

ESF-13 FONDOS Y BIENES DE TERCEROS

Cuenta	Nombre de la Cuenta	Saldo Inicial
2160	Fondos y Bienes de Terceros en Garantía y/o Administración a Corto Plazo	0.00
2161	Fondos en Garantía a Corto Plazo	0.00
2162	Fondos en Administración a Corto Plazo	0.00
2163	Fondos Contingentes a Corto Plazo	0.00
2164	Fondos de Fideicomisos, Mandatos y Contratos Análogos a Corto Plazo	0.00
2165	Otros Fondos de Terceros en Garantía y/o Administración a Corto Plazo	0.00
2166	Valores y Bienes en Garantía a Corto Plazo	0.00
2250	Fondos y Bienes de Terceros en Garantía y/o Administración a Largo Plazo	0.00
2251	Fondos en Garantía a Largo Plazo	0.00
2252	Fondos en Administración a Largo Plazo	0.00
2253	Fondos Contingentes a Largo Plazo	0.00
2254	Fondos de Fideicomisos, Mandatos y Contratos Análogos a Largo Plazo	0.00
2255	Otros Fondos de Terceros en Garantía y/o Administración a Largo Plazo	0.00
2256	Valores y Bienes en Garantía a Largo Plazo	0.00

DIF MANUEL DOBLADO 2021-2024 ¡UNIDOS LO TENEMOS TODO!

DIRECCIÓN GENERAL

ESF-14 OTROS PASIVOS CIRCULANTES

Cuenta	Nombre de la Cuenta	Saldo	Observaciones
2159	Otros Pasivos Diferidos a Corto Plazo	0.00	
2199	Otros Pasivos Circulantes	0.00	
2240	Pasivos Diferidos a Largo Plazo	0.00	
2241	Créditos Diferidos a Largo Plazo	0.00	
2242	Intereses Cobrados por Adelantado a Largo Plazo	0.00	
2249	Otros Pasivos Diferidos a Largo Plazo	0.00	

Bajo protesta de decir verdad declaramos que los Estados Financieros y sus notas, son razonablemente correctos y son responsabilidad del emisor.

DIF
MANUEL DOBLADO
2021-2024
¡UNIDOS LO TENEMOS TODO!

DIRECCIÓN GENERAL

SISTEMA PARA EL DESARROLLO INTEGRAL DE LA FAMILIA DEL MUNICIPIO DE CD. MANUEL DOBLADO, GTO

Ejercicio: 2021

Notas de Desglose Estado de Actividades

Periodicidad: Trimestral

CORRESPONDIENTE DEL 01 DE ENERO DEL 2021 AL 31 DE DICIEMBRE DEL 2021

Corte: 4

Notas

ACT-01 INGRESOS DE GESTION

Cuenta	Nombre de la Cuenta	Monto	Característica Significativa
4100	INGRESOS DE GESTION	0.00	
4110	Impuestos	0.00	
4111	Impuestos Sobre los Ingresos	0.00	
4112	Impuestos Sobre el Patrimonio	0.00	
4113	Impuestos Sobre la Producción, el Consumo y las Transacciones	0.00	
4114	Impuestos al Comercio Exterior	0.00	
4115	Impuestos Sobre Nóminas y Asimilables	0.00	
4116	Impuestos Ecológicos	0.00	
4117	Accesorios de Impuestos	0.00	
4118	Impuestos no Comprendidos en la Ley de Ingresos Vigente, Causados en Ejercicios Fiscales Anteriores Pendientes de Liquidación o Pago	0.00	
4119	Otros Impuestos	0.00	
4120	Cuotas y Aportaciones de Seguridad Social	0.00	
4121	Aportaciones para Fondos de Vivienda	0.00	
4122	Cuotas para la Seguridad Social	0.00	
4123	Cuotas de Ahorro para el Retiro	0.00	
4124	Accesorios de Cuotas y Aportaciones de Seguridad Social	0.00	
4129	Otras Cuotas y Aportaciones para la Seguridad Social	0.00	
4130	Contribuciones de Mejoras	0.00	
4131	Contribuciones de Mejoras por Obras Públicas	0.00	
4132	Contribuciones de Mejoras no Comprendidas en la Ley de Ingresos Vigente, Causadas en Ejercicios Fiscales Anteriores Pendientes de Liquidación o Pago	0.00	
4140	Derechos	0.00	
4141	Derechos por el Uso, Goce, Aprovechamiento o Explotación de Bienes de Dominio Público	0.00	
4143	Derechos por Prestación de Servicios	0.00	
4144	Accesorios de Derechos	0.00	
4145	Derechos no Comprendidos en la Ley de Ingresos Vigente, Causados en Ejercicios Fiscales Anteriores Pendientes de Liquidación o Pago	0.00	
4149	Otros Derechos	0.00	
4150	Productos	0.00	
4151	Productos	0.00	
4154	Productos no Comprendidos en la Ley de Ingresos Vigente, Causados en Ejercicios Fiscales Anteriores Pendientes de Liquidación o Pago	0.00	
4160	Aprovechamientos	0.00	
4161	Incentivos Derivados de la Colaboración Fiscal	0.00	
4162	Multas	0.00	
4163	Indemnizaciones	0.00	
4164	Reintegros	0.00	
4165	Aprovechamientos Provenientes de Obras Públicas	0.00	
4166	Aprovechamientos no Comprendidos en la Ley de Ingresos Vigente, Causados en Ejercicios Fiscales Anteriores Pendientes de Liquidación o Pago	0.00	
4168	Accesorios de Aprovechamientos	0.00	
4169	Otros Aprovechamientos	0.00	
4170	ngresos por Venta de Bienes y Prestación de Servicios	306,950.00	
4171	Ingresos por Venta de Bienes y Prestación de Servicios de Instituciones Públicas de Seguridad Social	0.00	
4172	Ingresos por Venta de Bienes y Prestación de Servicios de Empresas Productivas del Estado	0.00	
4173	Ingresos por Venta de Bienes y Prestación de Servicios de Entidades Paraestatales y Fideicomisos No Empresariales y No Financieros	306,950.00	
4174	Ingresos por Venta de Bienes y Prestación de Servicios de Entidades Paraestatales Empresariales No Financieras con Participación Estatal Mayoritaria	0.00	
4175	Ingresos por Venta de Bienes y Prestación de Servicios de Entidades Paraestatales Empresariales Financieras Monetarias con Participación Estatal Mayoritaria	0.00	
4176	Ingresos por Venta de Bienes y Prestación de Servicios de Entidades Paraestatales Empresariales Financieras No Monetarias con Participación Estatal Mayoritaria	0.00	
4177	Ingresos por Venta de Bienes y Prestación de Servicios de Fideicomisos Financieros Públicos con Participación Estatal Mayoritaria	0.00	
4178	Ingresos por Venta de Bienes y Prestación de Servicios de los Poderes Legislativo y Judicial, y de los Órganos Autónomos	0.00	

ACT-02 PARTICIPACIONES, APORTACIONES, CONVENIOS, INCENTIVOS...

Cuenta	Nombre de la Cuenta	Monto	Característica Significativa
4200	PARTICIPACIONES, APORTACIONES, CONVENIOS, INCENTIVOS DERIVADOS DE LA COLABORACIÓN FISCAL, FONDOS DISTINTOS DE APORTACIONES, TRANSFERENCIAS, ASIGNACIONES, SUBSIDIOS Y SUBVENCIONES, Y PENSIONES Y JUBILACIONES	6,403,200.00	
4210	Participaciones, Aportaciones, Convenios, Incentivos Derivados de la Colaboración Fiscal y Fondos Distintos de Aportaciones	156,000.00	
4211	Participaciones	0.00	
4212	Aportaciones	0.00	
4213	Convenios	156,000.00	
4214	Incentivos derivados de la Colaboración Fiscal	0.00	
4215	Fondos Distintos de Aportaciones	0.00	
4220	Transferencias, Asignaciones, Subsidios y Otras ayudas	6,247,200.00	
4221	Transferencias Internas y Asignaciones del Sector Público	6,247,200.00	
4223	Subsidios y Subvenciones	0.00	
4225	Pensiones y Jubilaciones	0.00	
4227	Transferencias del Fondo Mexicano del Petróleo para la Estabilización y el Desarrollo	0.00	

ACT-03 OTROS INGRESOS Y BENEFICIOS

Cuenta	Nombre de la Cuenta	Monto	Naturaleza	Característica
4300	OTROS INGRESOS Y BENEFICIOS	675.18		
4310	Ingresos Financieros	0.00		
4311	Intereses Ganados de Títulos, Valores y demás Instrumentos Financieros	675.18		
4319	Otros Ingresos Financieros	0.00		
4320	Incremento por Variación de Inventarios	0.00		
4321	Incremento por Variación de Inventarios de Mercancías para Venta	0.00		
4322	Incremento por Variación de Inventarios de Mercancías Terminadas	0.00		
4323	Incremento por Variación de Inventarios de Mercancías en Proceso de Elaboración	0.00		

DIRECCIÓN GENERAL

DIF MANUEL DOBLADO ADMINISTRACIÓN 2021-2024 JUNIDOS LO TENEMOS TODO!

4324	Incremento por Variación de Inventarios de Materias Primas, Materiales y Suministros para Producción	0.00
4325	Incremento por Variación de Almacén de Materias Primas, Materiales y Suministros de Consumo	0.00
4330	Disminución del Exceso de Estimaciones por Pérdida o Deterioro u Obsolescencia	0.00
4331	Disminución del Exceso de Estimaciones por Pérdida o Deterioro u Obsolescencia	0.00
4340	Disminución del Exceso de Provisiones	0.00
4341	Disminución del Exceso de Provisiones	0.00
4390	Otros Ingresos y Beneficios Varios	0.00
4392	Bonificaciones y Descuentos Obtenidos	0.00
4393	Diferencias por Tipo de Cambio a Favor	0.00
4394	Diferencias de Cotizaciones a Favor en Valores Negociables	0.00
4395	Resultado por Posición Monetaria	0.00
4396	Utilidades por Participación Patrimonial	0.00
4397	Diferencias por Reestructuración de Deuda Pública a Favor	0.00
4399	Otros Ingresos y Beneficios Varios	0.00

ACT-04 GASTOS Y OTRAS PERDIDAS

Cuenta	Nombre de la Cuenta	Monto	%	Característica
5000	GASTOS Y OTRAS PERDIDAS	0.00		
5100	GASTOS DE FUNCIONAMIENTO	0.00		
5110	Servicios Personales	5,204,540.93		
5111	Remuneraciones al Personal de Carácter Permanente	3,689,402.34		
5112	Remuneraciones al Personal de Carácter Transitorio	150,612.72		
5113	Remuneraciones Adicionales y Especiales	813,446.57		
5114	Seguridad Social	255,994.22		
5115	Otras Prestaciones Sociales y Económicas	295,085.08		
5116	Pago de Estímulos a Servidores Públicos	0.00		
5120	Materiales y Suministros	560,085.58		
5121	Materiales de Administración, Emisión de Documentos y Artículos Oficiales	60,839.72		
5122	Alimentos y Utensilios	129,732.70		
5123	Materias Primas y Materiales de Producción y Comercialización	0.00		
5124	Materiales y Artículos de Construcción y de Reparación	42,374.85		
5125	Productos Químicos, Farmacéuticos y de Laboratorio	1,106.41		
5126	Combustibles, Lubricantes y Aditivos	270,647.96		
5127	Vestuario, Blancos, Prendas de Protección y Artículos Deportivos	0.00		
5128	Materiales y Suministros para Seguridad	0.00		
5129	Herramientas, Refacciones y Accesorios Menores	55,363.94		
5130	Servicios Generales	679,144.89		
5131	Servicios Básicos	78,926.43		
5132	Servicios de Arrendamiento	51,500.00		
5133	Servicios Profesionales, Científicos y Técnicos y Otros Servicios	21,176.44		
5134	Servicios Financieros, Bancarios y Comerciales	31,104.31		
5135	Servicios de Instalación, Reparación, Mantenimiento y Conservación	62,898.01		
5136	Servicios de Comunicación Social y Publicidad	56,513.12		
5137	Servicios de Traslado y Viáticos	2,685.00		
5138	Servicios Oficiales	309,240.20		
5139	Otros Servicios Generales	265,101.38		
5200	TRANSFERENCIAS, ASIGNACIONES, SUBSIDIOS Y OTRAS AYUDAS	0.00		
5210	Transferencias Internas y Asignaciones al Sector Público	0.00		
5211	Asignaciones al Sector Público	0.00		
5212	Transferencias Internas al Sector Público	0.00		
5220	Transferencias al Resto del Sector Público	0.00		
5221	Transferencias a Entidades Paraestatales	0.00		
5222	Transferencias a Entidades Federativas y Municipios	0.00		
5230	Subsidios y Subvenciones	0.00		
5231	Subsidios	0.00		
5232	Subvenciones	0.00		
5240	Ayudas Sociales	21,060.46		
5241	Ayudas Sociales a Personas	0.00		
5242	Becas	0.00		
5243	Ayudas Sociales a Instituciones	0.00		
5244	Ayudas Sociales por Desastres Naturales y Otros Siniestros	0.00		
5250	Pensiones y Jubilaciones	0.00		
5251	Pensiones	0.00		
5252	Jubilaciones	0.00		
5259	Otras Pensiones y Jubilaciones	0.00		
5260	Transferencias a Fideicomisos, Mandatos y Contratos Análogos	0.00		
5261	Transferencias a Fideicomisos, Mandatos y Contratos Análogos al Gobierno	0.00		
5262	Transferencias a Fideicomisos, Mandatos y Contratos Análogos a Entidades Paraestatales	0.00		
5270	Transferencias a la Seguridad Social	0.00		
5271	Transferencias por Obligaciones de Ley	0.00		
5280	Donativos	0.00		
5281	Donativos a Instituciones sin Fines de Lucro	0.00		
5282	Donativos a Entidades Federativas y Municipios	0.00		
5283	Donativos a Fideicomiso, Mandatos y Contratos Análogos Privados	0.00		
5284	Donativos a Fideicomiso, Mandatos y Contratos Análogos Estatales	0.00		
5285	Donativos Internacionales	0.00		
5290	Transferencias al Exterior	0.00		
5291	Transferencias al Exterior a Gobiernos Extranjeros y Organismos Internacionales	0.00		
5292	Transferencias al Sector Privado Externo	0.00		
5300	PARTICIPACIONES Y APORTACIONES	0.00		
5310	Participaciones	0.00		
5311	Participaciones de la Federación a Entidades Federativas y Municipios	0.00		
5312	Participaciones de las Entidades Federativas a los Municipios	0.00		
5320	Aportaciones	0.00		
5321	Aportaciones de la Federación a Entidades Federativas y Municipios	0.00		
5322	Aportaciones de las Entidades Federativas a los Municipios	0.00		
5330	Convenios	0.00		
5331	Convenios de Reasignación	0.00		
5332	Convenios de Descentralización y Otros	0.00		
5400	INTERESES, COMISIONES Y OTROS GASTOS DE LA DEUDA PUBLICA	0.00		
5410	Intereses de la Deuda Pública	0.00		
5411	Intereses de la Deuda Pública Interna	0.00		
5412	Intereses de la Deuda Pública Externa	0.00		
5420	Comisiones de la Deuda Pública	0.00		
5421	Comisiones de la Deuda Pública Interna	0.00		
5422	Comisiones de la Deuda Pública Externa	0.00		

DIF MANUEL DOBLADO 2021-2024 ¡UNIDOS LO TENEMOS TODO! DIRECCIÓN GENERAL

5430	Gastos de la Deuda Pública	0.00
5431	Gastos de la Deuda Pública Interna	0.00
5432	Gastos de la Deuda Pública Externa	0.00
5440	Costo por Coberturas	0.00
5441	Costo por Coberturas	0.00
5450	Apoyos Financieros	0.00
5451	Apoyos Financieros a Intermediarios	0.00
5452	Apoyo Financieros a Ahorradores y Deudores del Sistema Financiero Nacional	0.00
5500	OTROS GASTOS Y PERDIDAS EXTRAORDINARIAS	0.00
5510	Estimaciones, Depreciaciones, Deterioros, Obsolescencia y Amortizaciones	0.00
5511	Estimaciones por Pérdida o Deterioro de Activos Circulantes	0.00
5512	Estimaciones por Pérdida o Deterioro de Activo no Circulante	0.00
5513	Depreciación de Bienes Inmuebles	0.00
5514	Depreciación de Infraestructura	0.00
5515	Depreciación de Bienes Muebles	0.00
5516	Deterioro de los Activos Biológicos	0.00
5517	Amortización de Activos Intangibles	0.00
5518	Disminución de Bienes por pérdida, obsolescencia y deterioro	0.00
5520	Provisiones	0.00
5521	Provisiones de Pasivos a Corto Plazo	0.00
5522	Provisiones de Pasivos a Largo Plazo	0.00
5530	Disminución de Inventarios	0.00
5531	Disminución de Inventarios de Mercancías para Venta	0.00
5532	Disminución de Inventarios de Mercancías Terminadas	0.00
5533	Disminución de Inventarios de Mercancías en Proceso de Elaboración	0.00
5534	Disminución de Inventarios de Materias Primas, Materiales y Suministros para Producción	0.00
5535	Disminución de Almacén de Materiales y Suministros de Consumo	0.00
5540	Aumento por Insuficiencia de Estimaciones por Pérdida o Deterioro u Obsolescencia	0.00
5541	Aumento por Insuficiencia de Estimaciones por Pérdida o Deterioro u Obsolescencia	0.00
5550	Aumento por Insuficiencia de Provisiones	0.00
5551	Aumento por Insuficiencia de Provisiones	0.00
5590	Otros Gastos	0.00
5591	Gastos de Ejercicios Anteriores	0.00
5592	Pérdidas por Responsabilidades	0.00
5593	Bonificaciones y Descuentos Otorgados	0.00
5594	Diferencias por Tipo de Cambio Negativas	0.00
5595	Diferencias de Cotizaciones Negativas en Valores Negociables	0.00
5596	Resultado por Posición Monetaria	0.00
5597	Pérdidas por Participación Patrimonial	0.00
5598	Diferencias por Reestructuración de Deuda Pública Negativas	0.00
5599	Otros Gastos Varios	0.00
5600	INVERSIÓN PÚBLICA	0.00
5610	Inversión Pública no Capitalizable	0.00
5611	Construcción en Bienes no Capitalizable	0.00

Bajo protesta de decir verdad declaramos que los Estados Financieros y sus notas, son razonablemente correctos y son responsabilidad del emisor.

DIF
MANUEL DOBLADO
2021-2024
¡UNIDOS LO TENEMOS TODO!

DIRECCIÓN GENERAL

SISTEMA PARA EL DESARROLLO INTEGRAL DE LA FAMILIA DEL MUNICIPIO DE CD. MANUEL DOBLADO, GTO — **Ejercicio: 2021**

Notas de Desglose Estado de Variación en la Hacienda Pública — **Periodicidad: Trimestral**

CORRESPONDIENTE DEL 01 DE ENERO DEL 2021 AL 31 DE DICIEMBRE DEL 2021 — **Corte: 4**

Notas

VHP-01 PATRIMONIO CONTRIBUIDO

Cuenta	Nombre de la Cuenta	Monto	Tipo	Naturaleza
3110	Aportaciones	284,034.30		
3120	Donaciones de Capital	0.00		
3130	Actualización de la Hacienda Pública/Patrimonio	0.00		

VHP-02 PATRIMONIO GENERADO

Cuenta	Nombre de la Cuenta	Monto	Procedencia
3210	Resultado del Ejercicio (Ahorro/ Desahorro)	46,013.32	
3220	Resultados de Ejercicios Anteriores	-168,661.57	
3230	Revalúos	0.00	
3231	Revalúo de Bienes Inmuebles	0.00	
3232	Revalúo de Bienes Muebles	0.00	
3233	Revalúo de Bienes Intangibles	0.00	
3239	Otros Revalúos	0.00	
3240	Reservas	0.00	
3241	Reservas de Patrimonio	0.00	
3242	Reservas Territoriales	0.00	
3243	Reservas por Contingencias	0.00	
3250	Rectificaciones de Resultados de Ejercicios Anteriores	0.00	
3251	Cambios en Políticas Contables	0.00	
3252	Cambios por Errores Contables	0.00	

Bajo protesta de decir verdad declaramos que los Estados Financieros y sus notas, son razonablemente correctos y son responsabilidad del emisor.

DIF
MANUEL DOBLADO
ADMINISTRACIÓN 2021-2024
¡UNIDOS LO TENEMOS TODO!
DIRECCIÓN GENERAL

SISTEMA PARA EL DESARROLLO INTEGRAL DE LA FAMILIA DEL MUNICIPIO DE CD. MANUEL DOBLADO, GTO

Ejercicio: 2021

Notas de Desglose Estado de Flujos de Efectivo

Periodicidad: Trimestral

CORRESPONDIENTE DEL 01 DE ENERO DEL 2021 AL 31 DE DICIEMBRE DEL 2021

Corte: 4

Notas

EFE-01 FLUJOS DE EFECTIVO

Cuenta	Nombre de la Cuenta / Concepto	2021	2020
1111	Efectivo	91,512.40	108,929.35
1112	Bancos/Tesorería	-164,157.75	-215,946.80
1113	Bancos/Dependencias y Otros	0.00	0.00
1114	Inversiones Temporales (Hasta 3 meses)	0.00	0.00
1115	Fondos con Afectación Específica	0.00	0.00
1116	Depósitos de Fondos de Terceros en Garantía y/o Administración	0.00	0.00
1119	Otros Efectivos y Equivalentes	0.00	0.00
1110	**Total de Efectivo y Equivalentes**	**-72,645.35**	**-107,017.45**

EFE-02 ADQ. BIENES MUEBLES E INMUEBLES

Cuenta	Nombre de la Cuenta / Concepto	Adquisición	Pagos
1230	**Bienes Inmuebles, Infraestructura y Construcciones en Proceso**	**0.00**	**0.00**
1231	Terrenos	0.00	0.00
1232	Viviendas	0.00	0.00
1233	Edificios no Habitacionales	0.00	0.00
1234	Infraestructura	0.00	0.00
1235	Construcciones en Proceso en Bienes de Dominio Público	0.00	0.00
1236	Construcciones en Proceso en Bienes Propios	0.00	0.00
1239	Otros Bienes Inmuebles	0.00	0.00
1240	**Bienes Muebles**	**758,322.81**	**1,239.20**
1241	Mobiliario y Equipo de Administración	200,203.96	1,239.20
1242	Mobiliario y Equipo Educacional y Recreativo	0.00	0.00
1243	Equipo e Instrumental Médico y de Laboratorio	10,481.00	0.00
1244	Vehículos y Equipo de Transporte	478,505.48	0.00
1245	Equipo de Defensa y Seguridad	0.00	0.00
1246	Maquinaria, Otros Equipos y Herramientas	69,132.37	0.00
1247	Colecciones, Obras de Arte y Objetos Valiosos	0.00	0.00
1248	Activos Biológicos	0.00	0.00
1250	**Activos Intangibles**	**0.00**	**0.00**
1251	Software	0.00	0.00
1252	Patentes, Marcas y Derechos	0.00	0.00
1253	Concesiones y Franquicias	0.00	0.00
1254	Licencias	0.00	0.00
1259	Otros Activos Intangibles	0.00	0.00
	Total de Aplicación de efectivo por Actividades de Inversión	**758,322.81**	**1,239.20**

EFE-03 CONCILIACION DEL FLUJO DE EFECTIVO

Cuenta	Nombre de la Cuenta / Concepto	2021	2020
3210	**Resultados del Ejercicio Ahorro/Desahorro**	**46,013.32**	**274,542.86**
	(+) Movimientos de partidas (o rubros) que no afectan al efectivo	**0.00**	**0.00**
5400	**INTERESES, COMISIONES Y OTROS GASTOS DE LA DEUDA PUBLICA**	**0.00**	**0.00**
5410	Intereses de la deuda pública	0.00	0.00
5411	Intereses de la Deuda Pública Interna	0.00	0.00
5420	Comisiones de la deuda pública	0.00	0.00
5421	Comisiones de la Deuda Pública Interna	0.00	0.00
5430	Gastos de la deuda pública	0.00	0.00
5431	Gastos de la Deuda Pública Interna	0.00	0.00
5440	Costo por coberturas	0.00	0.00
5441	Costo por coberturas	0.00	0.00
5450	Apoyos financieros	0.00	0.00
5451	Apoyos Financieros a Intermediarios	0.00	0.00
5452	Apoyo Financieros a Ahorradores y Deudores del Sistema Financiero Nacional	0.00	0.00
5500	**OTROS GASTOS Y PERDIDAS EXTRAORDINARIAS**	**0.00**	**0.00**
5510	Estimaciones, Depreciaciones, Deterioros, Obsolescencia y Amortizaciones	0.00	0.00
5511	Estimaciones por Pérdida o Deterioro de Activos Circulantes	0.00	0.00
5512	Estimaciones por Pérdida o Deterioro de Activo no Circulante	0.00	0.00
5513	Depreciación de Bienes Inmuebles	0.00	0.00
5514	Depreciación de Infraestructura	0.00	0.00
5515	Depreciación de Bienes Muebles	0.00	0.00
5516	Deterioro de los Activos Biológicos	0.00	0.00
5517	Amortización de Activos Intangibles	0.00	0.00
5518	Disminución de Bienes por pérdida, obsolescencia y deterioro	0.00	0.00
5520	Provisiones	0.00	0.00
5521	Provisiones de Pasivos a Corto Plazo	0.00	0.00
5522	Provisiones de Pasivos a Largo Plazo	0.00	0.00
5530	Disminución de Inventarios	0.00	0.00
5531	Disminución de Inventarios de Mercancías para Venta	0.00	0.00
5532	Disminución de Inventarios de Mercancías Terminadas	0.00	0.00
5533	Disminución de Inventarios de Mercancías en Proceso de Elaboración	0.00	0.00
5534	Disminución de Inventarios de Materias Primas, Materiales y Suministros para Producción	0.00	0.00
5535	Disminución de Almacén de Materiales y Suministros de Consumo	0.00	0.00
5540	Aumento por Insuficiencia de Estimaciones por Pérdida o Deterioro u Obsolescencia	0.00	0.00
5541	Aumento por Insuficiencia de Estimaciones por Pérdida o Deterioro u Obsolescencia	0.00	0.00
5550	Aumento por Insuficiencia de Provisiones	0.00	0.00
5551	Aumento por Insuficiencia de Provisiones	0.00	0.00
5590	Otros Gastos	0.00	0.00
5591	Gastos de Ejercicios Anteriores	0.00	0.00

DIF MANUEL DOBLADO 2021-2024 ¡UNIDOS LO TENEMOS TODO! DIRECCIÓN GENERAL

5592	Pérdidas por Responsabilidades	0.00	0.00
5593	Bonificaciones y Descuentos Otorgados	0.00	0.00
5594	Diferencias por Tipo de Cambio Negativas en Efectivo y Equivalentes	0.00	0.00
5595	Diferencias de Cotizaciones Negativas en Valores Negociables	0.00	0.00
5596	Resultado por Posición Monetaria	0.00	0.00
5597	Pérdidas por Participación Patrimonial	0.00	0.00
5599	Otros Gastos Varios	0.00	0.00
5600	**INVERSIÓN PÚBLICA**	**0.00**	**0.00**
5610	Inversión Pública no Capitalizable	0.00	0.00
5611	Construcción en Bienes no Capitalizable	0.00	0.00
2110	**Incremento en Cuentas por Pagar de Operación**	**0.00**	**0.00**
2111	Provisiones capítulo 1000	0.00	0.00
2112	Provisiones capítulo 2000	0.00	0.00
2112	Provisiones capítulo 3000	0.00	0.00
2115	Provisiones capítulo 4000	0.00	0.00
2114	Provisiones capítulo 8000	0.00	0.00
	(-) Movimientos de partidas (o rubros) que afectan al efectivo	**0.00**	**0.00**
1120	**Incremento en Cuentas por Cobrar de Operación**	**0.00**	**0.00**
1124	Ingresos por recuperar CRI 10	0.00	0.00
1124	Ingresos por recuperar CRI 20	0.00	0.00
1124	Ingresos por recuperar CRI 30	0.00	0.00
1124	Ingresos por recuperar CRI 40	0.00	0.00
1124	Ingresos por recuperar CRI 50	0.00	0.00
1124	Ingresos por recuperar CRI 60	0.00	0.00
1122	Cuentas por cobrar CRI 70	0.00	0.00
1122	Cuentas por cobrar CRI 80	0.00	0.00
1122	Cuentas por cobrar CRI 90	0.00	0.00
	= Flujos de Efectivo Netos de las Actividades de Operación	**46,013.32**	**274,542.86**

Bajo protesta de decir verdad declaramos que los Estados Financieros y sus notas, son razonablemente correctos y son responsabilidad del emisor.

DIF
MANUEL DOBLADO
ADMINISTRACIÓN 2021-2024
¡UNIDOS LO TENEMOS TODO!
DIRECCIÓN GENERAL

SISTEMA PARA EL DESARROLLO INTEGRAL DE LA FAMILIA DEL MUNICIPIO DE CD. MANUEL DOBLADO, GTO

Conciliación entre los Ingresos Presupuestarios y Contables

CORRESPONDIENTE DEL 01 DE ENERO DEL 2021 AL 31 DE DICIEMBRE DEL 2021

(Cifras en pesos)

1. Total de Ingresos Presupuestarios		**6,710,825.18**

2. Más Ingresos Contables No Presupuestarios		**0.00**
2.1	Ingresos Financieros	0.00
2.2	Incremento por Variación de inventarios	0.00
2.3	Disminución del Exceso de Estimaciones por Pérdida o Deterioro u Obsolescencia	0.00
2.4	Disminución del Exceso de Provisiones	0.00
2.5	Otros Ingresos y Beneficios Varios	0.00
2.6	Otros Ingresos Contables No Presupuestarios	0.00

3. Menos ingresos presupuestarios no contables		**0.00**
3.1	Aprovechamientos Patrimoniales	0.00
3.2	Ingresos Derivados de Financiamientos	0.00
3.3	Otros Ingresos Presupuestarios No Contables	0.00

4. Ingresos Contables (4 = 1 + 2 - 3)	**6,710,825.18**

Bajo protesta de decir verdad declaramos que los Estados Financieros y sus notas, son razonablemente correctos y son respor

DIF MANUEL DOBLADO 2021-2024 ¡UNIDOS LO TENEMOS TODO!

DIRECCIÓN GENERAL

SISTEMA PARA EL DESARROLLO INTEGRAL DE LA FAMILIA DEL MUNICIPIO DE CD. MANUEL DOBLADO, GTO

Conciliación entre los Egresos Presupuestarios y los Gastos Contables

CORRESPONDIENTE DEL 01 DE ENERO DEL 2021 AL 31 DE DICIEMBRE DEL 2021

(Cifras en pesos)

1. Total de Egresos Presupuestarios		**6,666,051.06**

2. Menos Egresos Presupuestarios No Contables		**0.00**
2.1	Materias Primas y Materiales de Producción y Comercialización	0.00
2.2	Materiales y Suministros	0.00
2.3	Mobiliario y Equipo de Administración	0.00
2.4	Mobiliario y Equipo Educacional y Recreativo	0.00
2.5	Equipo e Instrumental Médico y de Laboratorio	0.00
2.6	Vehículos y Equipo de Transporte	0.00
2.7	Equipo de Defensa y Seguridad	0.00
2.8	Maquinaria, Otros Equipos y Herramientas	0.00
2.9	Activos Biológicos	0.00
2.10	Bienes Inmuebles	0.00
2.11	Activos Intangibles	0.00
2.12	Obra Pública en Bienes de Dominio Público	0.00
2.13	Obra Pública en Bienes Propios	0.00
2.14	Acciones y Participaciones de Capital	0.00
2.15	Compra de Títulos y Valores	0.00
2.16	Concesión de Préstamos	0.00
2.17	Inversiones en Fideicomisos, Mandatos y Otros Análogos	0.00
2.18	Provisiones para Contingencias y Otras Erogaciones Especiales	0.00
2.19	Amortización de la Deuda Pública	0.00
2.20	Adeudos de Ejercicios Fiscales Anteriores (ADEFAS)	0.00
2.21	Otros Egresos Presupuestarios No Contables	0.00

3. Más Gastos Contables No Presupuestarios		**0.00**
3.1	Estimaciones, Depreciaciones, Deterioros, Obsolescencia y Amortizaciones	0.00
3.2	Provisiones	0.00
3.3	Disminución de Inventarios	0.00
3.4	Aumento por insuficiencia de Estimaciones por Pérdida o Deterioro u Obsolescencia	0.00
3.5	Aumento por insuficiencia de Provisiones	0.00
3.6	Otros Gastos	0.00
3.7	Otros Gastos Contables No Presupuestarios	0.00

4. Total de Gasto Contable (4 = 1 - 2 + 3)	**6,666,051.06**

Bajo protesta de decir verdad declaramos que los Estados Financieros y sus notas, son razonablemente correctos y son respo

DIF MANUEL DOBLADO 2021-2024 ¡UNIDOS LO TENEMOS TODO!

DIRECCIÓN GENERAL

Notas

SISTEMA PARA EL DESARROLLO INTEGRAL DE LA FAMILIA DEL MUNICIPIO DE CD. MANUEL DOBLADO, GTO

Notas de Memoria

CORRESPONDIENTE DEL 01 DE ENERO DEL 2021 AL 31 DE DICIEMBRE DEL 2021

Ejercicio: 2021

Periodicidad: Trimestral

Corte: 4

Cuenta	Concepto	Saldo Inicial	Cargos del Periodo	Abonos del Periodo	Saldo Final	Valores en Custodia	Tasa	Vencimiento	Tipo de Contrato
7000	**CUENTAS DE ORDEN CONTABLES**	**0**	**0**	**0**	**0**				
7110	Valores en Custodia	0.00	0.00	0.00	0.00				
7120	Custodia de Valores	0.00	0.00	0.00	0.00				
7130	Instrumentos de Crédito Prestados a Formadores de Mercado	0.00	0.00	0.00	0.00				
7140	Préstamo de Instrumentos de Crédito a Formadores de Mercado y su Garantía	0.00	0.00	0.00	0.00				
7150	Instrumentos de Crédito Recibidos en Garantía de los Formadores de Mercado	0.00	0.00	0.00	0.00				
7160	Garantía de Créditos Recibidos de los Formadores de Mercado	0.00	0.00	0.00	0.00				
7210	Autorización para la Emisión de Bonos, Títulos y Valores de la Deuda Pública Interna	0.00	0.00	0.00	0.00				
7220	Autorización para la Emisión de Bonos, Títulos y Valores de la Deuda Pública Externa	0.00	0.00	0.00	0.00				
7230	Emisiones Autorizadas de la Deuda Pública Interna y Externa	0.00	0.00	0.00	0.00				
7240	Suscripción de Contratos de Préstamos y Otras Obligaciones de la Deuda Pública Interna	0.00	0.00	0.00	0.00				
7250	Suscripción de Contratos de Préstamos y Otras Obligaciones de la Deuda Pública Externa	0.00	0.00	0.00	0.00				
7260	Contratos de Préstamos y Otras Obligaciones de la Deuda Pública Interna y Externa	0.00	0.00	0.00	0.00				
7310	Avales Autorizados	0.00	0.00	0.00	0.00				
7320	Avales Firmados	0.00	0.00	0.00	0.00				
7330	Fianzas y Garantías Recibidas por Deudas a Cobrar	0.00	0.00	0.00	0.00				
7340	Fianzas y Garantías Recibidas	0.00	0.00	0.00	0.00				
7350	Fianzas Otorgadas para Respaldar Obligaciones no Fiscales del Gobierno	0.00	0.00	0.00	0.00				
7360	Fianzas Otorgadas del Gobierno para Respaldar Obligaciones no Fiscales	0.00	0.00	0.00	0.00				
7410	Demandas Judicial en Proceso de Resolución	0.00	0.00	0.00	0.00				
7420	Resolución de Demandas en Proceso Judicial	0.00	0.00	0.00	0.00				
7510	Contratos para Inversión Mediante Proyectos para Prestación de Servicios (PPS) y Similares	0.00	0.00	0.00	0.00				
7520	Inversión Pública Contratada Mediante Proyectos para Prestación de Servicios (PPS) y Similares	0.00	0.00	0.00	0.00				
7610	Bienes Bajo Contrato en Concesión	0.00	0.00	0.00	0.00				
7620	Contrato de Concesión por Bienes	0.00	0.00	0.00	0.00				
7630	Bienes Bajo Contrato en Comodato	0.00	0.00	0.00	0.00				
7640	Contrato de Comodato por Bienes	0.00	0.00	0.00	0.00				
8000	**CUENTAS DE ORDEN PRESUPUESTARIAS**	**0**	**43848157.87**	**43848157.87**	**0**				
8110	Ley de Ingresos Estimada	6,700,000.00	0.00	0.00	6,700,000.00				
8120	Ley de Ingresos por Ejecutar	6,700,000.00	6,710,825.18	0.00	-10,825.18				
8130	Modificaciones a la Ley de Ingresos Estimada	0.00	0.00	0.00	0.00				
8140	Ley de Ingresos Devengada	0.00	6,710,825.18	6,710,825.18	0.00				
8150	Ley de Ingresos Recaudada	0.00	0.00	6,710,825.18	6,710,825.18				
8210	Presupuesto de Egresos Aprobado	6,700,000.00	0.00	0.00	6,700,000.00				
8220	Presupuesto de Egresos por Ejercer	6,700,000.00	1,570,916.37	8,270,916.37	0.00				
8230	Modificaciones al Presupuesto de Egresos Aprobado	0.00	1,444,457.95	1,410,509.01	33,948.94				
8240	Presupuesto de Egresos Comprometido	0.00	7,247,605.01	7,247,605.01	0.00				
8250	Presupuesto de Egresos Devengado	0.00	6,732,201.06	6,732,201.06	0.00				
8260	Presupuesto de Egresos Ejercido	0.00	6,732,201.06	6,732,201.06	0.00				
8270	Presupuesto de Egresos Pagado	0.00	6,699,126.06	33,075.00	6,666,051.06				

Bajo protesta de decir verdad declaramos que los Estados Financieros y sus notas, son razonablemente correctos y son responsabilidad del emisor.

DIF MANUEL DOBLADO
ADMINISTRACIÓN 2021-2024
¡UNIDOS LO TENEMOS TODO!

DIRECCIÓN GENERAL

SISTEMA PARA EL DESARROLLO INTEGRAL DE LA FAMILIA DEL MUNICIPIO DE CD. MANUEL DOBLADO, GTO
CORRESPONDINTES AL CUARTO TRIMESTRE 2021

NOTAS DE GESTIÓN ADMINISTRATIVA

Los Estados Financieros de los entes públicos, proveen de información financiera a los principales usuarios de la misma, al Congreso y a los ciudadanos.

El objetivo del presente documento es la revelación del contexto y de los aspectos económicos financieros más relevantes que influyeron en las decisiones del período, y que deberán ser considerados en la elaboración de los estados financieros para la mayor comprensión de los mismos y sus particularidades.

De esta manera, se informa y explica la respuesta del gobierno a las condiciones relacionadas con la información financiera de cada período de gestión; además, de exponer aquellas políticas que podrían afectar la toma de decisiones en períodos posteriores.

- Las notas de gestión administrativa deben contener los siguientes puntos:

Contenido

1. Introducción: 2
2. Describir el panorama Económico y Financiero: 2
3. Autorización e Historia: 2
4. Organización y Objeto Social: 2
5. Bases de Preparación de los Estados Financieros: 4
6. Políticas de Contabilidad Significativas: 5
7. Posición en Moneda Extranjera y Protección por Riesgo Cambiario: 6
8. Reporte Analítico del Activo: 7
9. Fideicomisos, Mandatos y Análogos: 8
10. Reporte de la Recaudación: 9
11. Información sobre la Deuda y el Reporte Analítico de la Deuda: 9
12. Calificaciones otorgadas: 9
13. Proceso de Mejora: 9
14. Información por Segmentos: 10
15. Eventos Posteriores al Cierre: 10
16. Partes Relacionadas: 10
17. Responsabilidad Sobre la Presentación Razonable de la Información Contable: 10

SISTEMA PARA EL DESARROLLO INTEGRAL DE LA FAMILIA DEL MUNICIPIO DE CD. MANUEL DOBLADO, GTO
ESTADO ANALITICO DE INGRESOS
AL 31 DE DICIEMBRE DEL 2021

Rubro de Ingresos	Ingresos					Diferencia
	Estimado	Ampliaciones y Reducciones	Modificado	Devengado	Recaudado	
	(1)	(2)	(3 = 1 + 2)	(4)	(5)	(6 = 5 - 1)
Impuestos	0.00	0.00	0.00	0.00	0.00	0.00
Cuotas y Aportaciones de Seguridad Social	0.00	0.00	0.00	0.00	0.00	0.00
Contribuciones de Mejoras	0.00	0.00	0.00	0.00	0.00	0.00
Derechos	0.00	0.00	0.00	0.00	0.00	0.00
Productos	1,860.00	0.00	1,860.00	675.18	675.18	-1,184.82
Aprovechamientos	0.00	0.00	0.00	0.00	0.00	0.00
Ingresos por Venta de Bienes, Prestación de Servicios y Otros Ingresos	450,940.00	0.00	450,940.00	462,950.00	462,950.00	12,010.00
Participaciones, Aportaciones, Convenios, Incentivos de Derivados de la Colaboración Fiscal y Fondos Distintos de Aportaciones	0.00	0.00	0.00	0.00	0.00	0.00
Transferencias, Asignaciones, Subsidios y Subvenciones, y Pensiones y Jubilaciones	6,247,200.00	0.00	6,247,200.00	6,247,200.00	6,247,200.00	0.00
Ingresos Derivados de Financiamientos	0.00	0.00	0.00	0.00	0.00	0.00
Total	6,700,000.00	0.00	6,700,000.00	6,710,825.18	6,710,825.18	10,825.18
				Ingresos Excedentes		12,010.00

Estado Analítico de Ingresos Por Fuente de Financiamiento	Ingresos					Diferencia
	Estimado	Ampliaciones y Reducciones	Modificado	Devengado	Recaudado	
	(1)	(2)	(3 = 1 + 2)	(4)	(5)	(6 = 5 - 1)
Ingresos del Poder Ejecutivo Federal o Estatal y de los Municipios	**6,249,060.00**	**0.00**	**6,249,060.00**	**6,247,875.18**	**6,247,875.18**	**-1,184.82**
Impuestos	0.00	0.00	0.00	0.00	0.00	0.00
Cuotas y Aportaciones de Seguridad Social	0.00	0.00	0.00	0.00	0.00	0.00
Contribuciones de Mejoras	0.00	0.00	0.00	0.00	0.00	0.00
Derechos	0.00	0.00	0.00	0.00	0.00	0.00
Productos[1]	1,860.00	0.00	1,860.00	675.18	675.18	-1,184.82
Aprovechamientos[2]	0.00	0.00	0.00	0.00	0.00	0.00
Participaciones, Aportaciones, Convenios, Incentivos Derivados de la Colaboración Fiscal y Fondos Distintos de Aportaciones	0.00	0.00	0.00	0.00	0.00	0.00
Transferencias, Asignaciones, Subsidios y Subvenciones, y Pensiones y Jubilaciones	6,247,200.00	0.00	6,247,200.00	6,247,200.00	6,247,200.00	0.00
Ingresos de Organismos y Empresas	**450,940.00**	**0.00**	**450,940.00**	**462,950.00**	**462,950.00**	**12,010.00**
Cuotas y Aportaciones de Seguridad Social	0.00	0.00	0.00	0.00	0.00	0.00
Productos						
Ingresos por Venta de Bienes, Prestación de Servicios y Otros Ingresos[3]	450,940.00	0.00	450,940.00	462,950.00	462,950.00	12,010.00
Transferencias, Asignaciones, Subsidios y Subvenciones, y Pensiones y Jubilaciones						
Ingresos Derivados de Financiamiento	**0.00**	**0.00**	**0.00**	**0.00**	**0.00**	**0.00**
Ingresos Derivados de Financiamientos	**0.00**	**0.00**	**0.00**	**0.00**	**0.00**	**0.00**
Total	6,700,000.00	0.00	6,700,000.00	6,710,825.18	6,710,825.18	10,825.18
				Ingresos Excedentes		12,010.00

[1] Incluye intereses que generan las cuentas bancarias de los entes públicos en productos.
[2] Incluye donativos en efectivo del Poder Ejecutivo, entre otros aprovechamientos.
[3] Se refiere a los ingresos propios obtenidos por los Poderes Legislativo y Judicial, los Órganos Autónomos y las entidades de la administración pública paraestatal y paramunicipal, por sus actividades diversas no inh

DIF MANUEL DOBLADO
ADMINISTRACIÓN 2021-2024
DIRECCIÓN GENERAL

SISTEMA PARA EL DESARROLLO INTEGRAL DE LA FAMILIA DEL MUNICIPIO DE CD. MANUEL DOBLADO, GTO
ESTADO ANALÍTICO DEL EJERCICIO DEL PRESUPUESTO DE EGRESOS POR OBJETO DEL GASTO (CAPÍTULO Y CONCEPTO)
AL 31 DE DICIEMBRE DEL 2021

Concepto	Egresos					Subejercicio
	Aprobado	Ampliaciones/ (Reducciones)	Modificado	Devengado	Pagado	
	1	2	3 = (1 + 2)	4	5	6 = (3 - 4)
Servicios Personales	4,936,340.62	290,221.75	5,226,562.37	5,292,712.37	5,226,562.37	-66,150.00
Remuneraciones al Personal de Carácter Permanente	4,674,176.67	-285,577.65	4,388,599.02	4,454,749.02	4,388,599.02	-66,150.00
Remuneraciones al Personal de Carácter Transitorio	0.00	150,612.72	150,612.72	150,612.72	150,612.72	0.00
Remuneraciones Adicionales y Especiales	60,000.00	76,271.33	136,271.33	136,271.33	136,271.33	0.00
Seguridad Social	120,000.00	135,994.22	255,994.22	255,994.22	255,994.22	0.00
Otras Prestaciones Sociales y Económicas	82,163.95	212,921.13	295,085.08	295,085.08	295,085.08	0.00
Previsiones	0.00	0.00	0.00	0.00	0.00	0.00
Pago de Estímulos a Servidores Públicos	0.00	0.00	0.00	0.00	0.00	0.00
Materiales Y Suministros	701,628.30	-142,461.72	559,166.58	559,166.58	559,166.58	0.00
Materiales de Administración, Emisión de Documentos y Artículos Oficiales	47,000.00	13,839.72	60,839.72	60,839.72	60,839.72	0.00
Alimentos y Utensilios	307,628.30	-178,794.60	128,833.70	128,833.70	128,833.70	0.00
Materias Primas y Materiales de Producción y Comercialización	0.00	0.00	0.00	0.00	0.00	0.00
Materiales y Artículos de Construcción y de Reparación	50,000.00	-7,625.15	42,374.85	42,374.85	42,374.85	0.00
Productos Químicos, Farmacéuticos y de Laboratorio	17,000.00	-15,893.59	1,106.41	1,106.41	1,106.41	0.00
Combustibles, Lubricantes y Aditivos	180,000.00	90,647.96	270,647.96	270,647.96	270,647.96	0.00
Vestuario, Blancos, Prendas de Protección y Artículos Deportivos	0.00	0.00	0.00	0.00	0.00	0.00
Materiales y Suministros Para Seguridad	0.00	0.00	0.00	0.00	0.00	0.00
Herramientas, Refacciones y Accesorios Menores	100,000.00	-44,636.06	55,363.94	55,363.94	55,363.94	0.00
Servicios Generales	796,207.08	61,815.37	858,022.45	858,022.45	858,022.45	0.00
Servicios Básicos	85,164.00	-6,237.57	78,926.43	78,926.43	78,926.43	0.00
Servicios de Arrendamiento	42,000.00	9,500.00	51,500.00	51,500.00	51,500.00	0.00
Servicios Profesionales, Científicos, Técnicos y Otros Servicios	0.00	54.00	54.00	54.00	54.00	0.00
Servicios Financieros, Bancarios y Comerciales	39,000.00	-7,895.69	31,104.31	31,104.31	31,104.31	0.00
Servicios de Instalación, Reparación, Mantenimiento y Conservación	355,533.02	-292,635.01	62,898.01	62,898.01	62,898.01	0.00
Servicios de Comunicación Social y Publicidad.	25,000.00	31,513.12	56,513.12	56,513.12	56,513.12	0.00
Servicios de Traslado y Viáticos	5,500.00	-2,815.00	2,685.00	2,685.00	2,685.00	0.00
Servicios Oficiales	120,000.00	189,240.20	309,240.20	309,240.20	309,240.20	0.00
Otros Servicios Generales	124,010.06	141,091.32	265,101.38	265,101.38	265,101.38	0.00
Transferencias, Asignaciones, Subsidios Y Otras Ayudas	0.00	21,060.46	21,060.46	21,060.46	21,060.46	0.00
Transferencias Internas y Asignaciones al Sector Público	0.00	0.00	0.00	0.00	0.00	0.00
Transferencias al Resto del Sector Público	0.00	0.00	0.00	0.00	0.00	0.00
Subsidios y Subvenciones	0.00	0.00	0.00	0.00	0.00	0.00
Ayudas Sociales	0.00	21,060.46	21,060.46	21,060.46	21,060.46	0.00
Pensiones y Jubilaciones	0.00	0.00	0.00	0.00	0.00	0.00
Transferencias a Fideicomisos, Mandatos y Otros Análogos	0.00	0.00	0.00	0.00	0.00	0.00
Transferencias a la Seguridad Social	0.00	0.00	0.00	0.00	0.00	0.00
Donativos	0.00	0.00	0.00	0.00	0.00	0.00
Transferencias al Exterior	0.00	0.00	0.00	0.00	0.00	0.00
Bienes Muebles, Inmuebles E Intangibles	10,000.00	-8,760.80	1,239.20	1,239.20	1,239.20	0.00
Mobiliario y Equipo de Administración	10,000.00	-8,760.80	1,239.20	1,239.20	1,239.20	0.00
Mobiliario y Equipo Educacional y Recreativo	0.00	0.00	0.00	0.00	0.00	0.00
Equipo e Instrumental Médico y de Laboratorio	0.00	0.00	0.00	0.00	0.00	0.00
Vehículos y Equipo de Transporte	0.00	0.00	0.00	0.00	0.00	0.00
Equipo de Defensa y Seguridad	0.00	0.00	0.00	0.00	0.00	0.00
Maquinaria, Otros Equipos y Herramientas	0.00	0.00	0.00	0.00	0.00	0.00
Activos Biológicos	0.00	0.00	0.00	0.00	0.00	0.00
Bienes Inmuebles	0.00	0.00	0.00	0.00	0.00	0.00
Activos Intangibles	0.00	0.00	0.00	0.00	0.00	0.00

DIF MANUEL DOBLADO 2021 2024 ¡UNIDOS LO TENEMOS TODO!

DIRECCIÓN GENERAL

Inversión Pública	0.00	0.00	0.00	0.00	0.00	0.00
Obra Pública en Bienes de Dominio Público	0.00	0.00	0.00	0.00	0.00	0.00
Obra Pública en Bienes Propios	0.00	0.00	0.00	0.00	0.00	0.00
Proyectos Productivos y Acciones de Fomento	0.00	0.00	0.00	0.00	0.00	0.00
Inversiones Financieras Y Otras Provisiones	0.00	0.00	0.00	0.00	0.00	0.00
Inversiones Para el Fomento de Actividades Productivas.	0.00	0.00	0.00	0.00	0.00	0.00
Acciones y Participaciones de Capital	0.00	0.00	0.00	0.00	0.00	0.00
Compra de Títulos y Valores	0.00	0.00	0.00	0.00	0.00	0.00
Concesión de Préstamos	0.00	0.00	0.00	0.00	0.00	0.00
Inversiones en Fideicomisos, Mandatos y Otros Análogos	0.00	0.00	0.00	0.00	0.00	0.00
Otras Inversiones Financieras	0.00	0.00	0.00	0.00	0.00	0.00
Provisiones para Contingencias y Otras Erogaciones Especiales	0.00	0.00	0.00	0.00	0.00	0.00
Participaciones Y Aportaciones	0.00	0.00	0.00	0.00	0.00	0.00
Participaciones	0.00	0.00	0.00	0.00	0.00	0.00
Aportaciones	0.00	0.00	0.00	0.00	0.00	0.00
Convenios	0.00	0.00	0.00	0.00	0.00	0.00
Deuda Pública	255,824.00	-255,824.00	0.00	0.00	0.00	0.00
Amortización de la Deuda Pública	0.00	0.00	0.00	0.00	0.00	0.00
Intereses de la Deuda Pública	0.00	0.00	0.00	0.00	0.00	0.00
Comisiones de la Deuda Pública	0.00	0.00	0.00	0.00	0.00	0.00
Gastos de la Deuda Pública	0.00	0.00	0.00	0.00	0.00	0.00
Costo por Coberturas	0.00	0.00	0.00	0.00	0.00	0.00
Apoyos Financieros	0.00	0.00	0.00	0.00	0.00	0.00
Adeudos de Ejercicios Fiscales Anteriores (Adefas)	255,824.00	-255,824.00	0.00	0.00	0.00	0.00
Total del Gasto	**6,700,000.00**	**-33,948.94**	**6,666,051.06**	**6,732,201.06**	**6,666,051.06**	**-66,150.00**

DIF
MANUEL DOBLADO
2021-2024
¡UNIDOS LO TENEMOS TODO!

DIRECCIÓN GENERAL

SISTEMA PARA EL DESARROLLO INTEGRAL DE LA FAMILIA DEL MUNICIPIO DE CD. MANUEL DOBLADO, GTO
ESTADO ANALÍTICO DEL EJERCICIO DEL PRESUPUESTO DE EGRESOS
CLASIFICACIÓN ECONÓMICA (POR TIPO DE GASTO)
DEL 1 DE ENERO DEL 2021 AL 31 DE DICIEMBRE DEL 2021

Concepto	Egresos					Subejercicio
	Aprobado	Ampliaciones/ (Reducciones)	Modificado	Devengado	Pagado	
	1	2	3 = (1 + 2)	4	5	6 = (3 - 4)
Gasto Corriente	6,434,176.00	230,635.86	6,664,811.86	6,730,961.86	6,664,811.86	-66,150.00
Gasto de Capital	10,000.00	-8,760.80	1,239.20	1,239.20	1,239.20	0
Amortización de la Deuda y Disminución de Pasivos	255,824.00	-255,824.00	0	0	0	0
Pensiones y Jubilaciones						
Participaciones	0	0	0	0	0	0
Total del Gasto	**6,700,000.00**	**-33,948.94**	**6,666,051.06**	**6,732,201.06**	**6,666,051.06**	**-66,150.00**

DIF
MANUEL DOBLADO
2021-2024
¡UNIDOS LO TENEMOS TODO!
DIRECCIÓN GENERAL

SISTEMA PARA EL DESARROLLO INTEGRAL DE LA FAMILIA DEL MUNICIPIO DE CD. MANUEL DOBLADO, GTO
ESTADO ANALÍTICO DEL EJERCICIO DEL PRESUPUESTO DE EGRESOS
CLASIFICACIÓN ADMINISTRATIVA
DEL 1 DE ENERO DEL 2021 AL 31 DE DICIEMBRE DEL 2021

Concepto	Egresos					Subejercicio
	Aprobado	Ampliaciones/ (Reducciones)	Modificado	Devengado	Pagado	
	1	2	3 = (1 + 2)	4	5	6 = (3 - 4)
00001 Central	3,628,289.34	76,691.51	3,704,980.85	3,771,130.85	3,704,980.85	-66,150.00
00002 Preverp	111,575.20	-484.53	111,090.67	111,090.67	111,090.67	0.00
00003 Rehabilitacion	242,676.06	-24,633.31	218,042.75	218,042.75	218,042.75	0.00
00004 Mi hogar con valores	299,858.35	20,453.62	320,311.97	320,311.97	320,311.97	0.00
00005 Legal	688,452.98	27,399.33	715,852.31	715,852.31	715,852.31	0.00
00006 Alimentario	370,987.54	-32,248.48	338,739.06	338,739.06	338,739.06	0.00
00007 Centro Gerontologico	548,597.10	-134,754.14	413,842.96	413,842.96	413,842.96	0.00
00008 CADI	432,997.13	35,262.36	468,259.49	468,259.49	468,259.49	0.00
00009 CAIC	376,566.30	-1,635.30	374,931.00	374,931.00	374,931.00	0.00
Total del Gasto	**6,700,000.00**	**-33,948.94**	**6,666,051.06**	**6,732,201.06**	**6,666,051.06**	**-66,150.00**

SISTEMA PARA EL DESARROLLO INTEGRAL DE LA FAMILIA DEL MUNICIPIO DE CD. MANUEL DOBLADO, GTO
ESTADO ANALÍTICO DEL EJERCICIO DEL PRESUPUESTO DE EGRESOS
CLASIFICACIÓN ADMINISTRATIVA
DEL 1 DE ENERO DEL 2021 AL 31 DE DICIEMBRE DEL 2021

Concepto	Egresos					Subejercicio
	Aprobado	Ampliaciones/ (Reducciones)	Modificado	Devengado	Pagado	
	1	2	3 = (1 + 2)	4	5	6 = (3 - 4)
Poder Ejecutivo	0.00	0.00	0.00	0.00	0.00	0.00
Poder Legislativo						
Poder Judicial						
Órganos Autónomos						
Total del Gasto	**0.00**	**0.00**	**0.00**	**0.00**	**0.00**	**0.00**

SISTEMA PARA EL DESARROLLO INTEGRAL DE LA FAMILIA DEL MUNICIPIO DE CD. MANUEL DOBLADO, GTO
ESTADO ANALÍTICO DEL EJERCICIO DEL PRESUPUESTO DE EGRESOS
CLASIFICACIÓN ADMINISTRATIVA
DEL 1 DE ENERO DEL 2021 AL 31 DE DICIEMBRE DEL 2021

Concepto	Egresos					Subejercicio
	Aprobado	Ampliaciones/ (Reducciones)	Modificado	Devengado	Pagado	
	1	2	3 = (1 + 2)	4	5	6 = (3 - 4)
Entidades Paraestatales y Fideicomisos No Empresariales y No Financieros	0.00	0.00	0.00	0.00	0.00	0.00
Instituciones Públicas de la Seguridad Social						
Entidades Paraestatales Empresariales No Financieras con Participación Estatal Mayoritaria	6,700,000.00	-33,948.94	6,666,051.06	6,732,201.06	6,666,051.06	-66,150.00

DIRECCIÓN GENERAL

DIF MANUEL DOBLADO 2021-2024 JUNTOS LO TENEMOS TODO

Fideicomisos Empresariales No Financieros con Paarticipación Estatal Mayoritaria	0.00	0.00	0.00	0.00	0.00	0.00
Entidades Paraestatales Empresariales Financieras Monetarias con Participación Estatal Mayoritaria	0.00	0.00	0.00	0.00	0.00	0.00
Entidades Paraestatales Finanacieras No Monetarias con Participacion Estatal Mayoritaria	0.00	0.00	0.00	0.00	0.00	0.00
Fideicomisos Financieros Públicos con Participaciórn Estatal Mayoritaria	0.00	0.00	0.00	0.00	0.00	0.00
Total del Gasto	**6,700,000.00**	**-33,948.94**	**6,666,051.06**	**6,732,201.06**	**6,666,051.06**	**-66,150.00**

DIF
MANUEL DOBLADO
ADMINISTRACIÓN 2021-2024
¡UNIDOS LO TENEMOS TODO!

DIRECCIÓN GENERAL

SISTEMA PARA EL DIF DEL MUNICIPIO MANUEL DOBLADO, GTO.
ESTADO ANALÍTICO DEL EJERCICIO DEL PRESUPUESTO DE EGRESOS
CLASIFICACIÓN FUNCIONAL (FINALIDAD Y FUNCIÓN)
DEL 01 DE ENERO DEL 2021 AL 31 DE DICIEMBRE DEL 2021

Concepto	Egresos					Subejercicio
	Aprobado	Ampliaciones/ (Reducciones)	Modificado	Devengado	Pagado	
	1	2	3 = (1 + 2)	4	5	6 = (3 - 4)
Gobierno	4,316,742.32	104,090.84	4,420,833.16	4,486,983.16	4,420,833.16	-66,15(
Legislación	0.00	0.00	0.00	0.00	0.00	(
Justicia	688,452.98	27,399.33	715,852.31	715,852.31	715,852.31	(
Coordinación de la Politica de Gobierno	0.00	0.00	0.00	0.00	0.00	(
Relaciones Exteriores	0.00	0.00	0.00	0.00	0.00	(
Asuntos Financieros y Hacendarios	3,628,289.34	76,691.51	3,704,980.85	3,771,130.85	3,704,980.85	-66,15(
Seguridad Nacional	0.00	0.00	0.00	0.00	0.00	0
Asuntos de Orden Público y de Seguridad Interior	0.00	0.00	0.00	0.00	0.00	0
Otros Servicios Generales	0.00	0.00	0.00	0.00	0.00	0
	0.00	0.00	0.00	0.00	0.00	0
Desarrollo Social	2,383,257.68	-138,039.78	2,245,217.90	2,245,217.90	2,245,217.90	0
Protección Ambiental	0.00	0.00	0.00	0.00	0.00	0
Vivienda y Servicios a la Comunidad	0.00	0.00	0.00	0.00	0.00	0
Salud	2,383,257.68	-138,039.78	2,245,217.90	2,245,217.90	2,245,217.90	0
Recreación, Cultura y Otras Manifestaciones Sociales	0.00	0.00	0.00	0.00	0.00	0
Educación	0.00	0.00	0.00	0.00	0.00	0.
Protección Social	0.00	0.00	0.00	0.00	0.00	0.
Otros Asuntos Sociales	0.00	0.00	0.00	0.00	0.00	0.
	0.00	0.00	0.00	0.00	0.00	0.
Desarrollo Económico	0.00	0.00	0.00	0.00	0.00	0.
Asuntos Económicos, Comerciales y Laborales en General	0.00	0.00	0.00	0.00	0.00	0.
Agropecuaria, Silvicultura, Pesca y Caza	0.00	0.00	0.00	0.00	0.00	0.
Combustibles y Energía	0.00	0.00	0.00	0.00	0.00	0.
Minería, Manufacturas y Construcción	0.00	0.00	0.00	0.00	0.00	0.
Transporte	0.00	0.00	0.00	0.00	0.00	0.
Comunicaciones	0.00	0.00	0.00	0.00	0.00	0.
Turismo	0.00	0.00	0.00	0.00	0.00	0.
Ciencia, Tecnología e Innovación	0.00	0.00	0.00	0.00	0.00	0.
Otras Industrias y Otros Asuntos Económicos	0.00	0.00	0.00	0.00	0.00	0.
	0.00	0.00	0.00	0.00	0.00	0.
Otras no Clasificadas en Funciones Anteriores	0.00	0.00	0.00	0.00	0.00	0.
Transacciones de la Deuda Pública / Costo Financiero de la Deuda	0.00	0.00	0.00	0.00	0.00	0.
Transferencias, Participaciones y Aportaciones Entre Diferentes Niveles y Ordenes de Gobierno	0.00	0.00	0.00	0.00	0.00	0.
Saneamiento del Sistema Financiero	0.00	0.00	0.00	0.00	0.00	0.
Adeudos de Ejercicios Fiscales Anteriores	0.00	0.00	0.00	0.00	0.00	0.
Total del Gasto	**6,700,000.00**	**-33,948.94**	**6,666,051.06**	**6,732,201.06**	**6,666,051.06**	**-66,150.0**

DIF
MANUEL DOBLADO
ADMINISTRACIÓN 2021-2024
¡UNIDOS LO TENEMOS TODO!
DIRECCIÓN GENERAL

SISTEMA PARA EL DESARROLLO INTEGRAL DE LA FAMILIA DEL MUNICIPIO DE CD. MANUEL DOBLADO, GTO
Endeudamiento Neto
DEL 1 DE ENERO DEL 2021 AL 31 DE DICIEMBRE DEL 2021

Identificación de Crédito o Instrumento	Contratación / Colocación	Amortización	Endeudamiento Neto
	A	B	C = A - B
Creditos Bancarios			
Ninguno	0.00	0.00	0.00
Ninguno	0.00	0.00	0.00
Ninguno	0.00	0.00	0.00
Ninguno	0.00	0.00	0.00
Ninguno	0.00	0.00	0.00
Ninguno	0.00	0.00	0.00
Ninguno	0.00	0.00	0.00
Ninguno	0.00	0.00	0.00
Total Créditos Bancarios	**0.00**	**0.00**	**0.00**
Otros Instrumentos de Deuda			
Ninguno	0.00	0.00	0.00
Ninguno	0.00	0.00	0.00
Ninguno	0.00	0.00	0.00
Ninguno	0.00	0.00	0.00
Ninguno	0.00	0.00	0.00
Ninguno	0.00	0.00	0.00
Ninguno	0.00	0.00	0.00
Ninguno	0.00	0.00	0.00
Ninguno	0.00	0.00	0.00
Ninguno	0.00	0.00	0.00
Total Otros Instrumentos de Deuda	**0.00**	**0.00**	**0.00**
TOTAL	**0.00**	**0.00**	**0.00**

DIF
MANUEL DOBLADO
2021-2024
¡UNIDOS LO TENEMOS TODO!
DIRECCIÓN GENERAL

SISTEMA PARA EL DESARROLLO INTEGRAL DE LA FAMILIA DEL MUNICIPIO DE CD. MANUEL DOBLADO, GTO
ESTADO ANALÍTICO DEL EJERCICIO DEL PRESUPUESTO DE EGRESOS
CLASIFICACIÓN ECONÓMICA (POR TIPO DE GASTO)
DEL 1 DE ENERO DEL 2021 AL 31 DE DICIEMBRE DEL 2021

Concepto	Egresos				
	Aprobado	Ampliaciones/ (Reducciones)	Modificado	Devengado	Pagado
	1	2	3 = (1 + 2)	4	5
Gasto Corriente	6,434,176.00	230,635.86	6,664,811.86	6,730,961.86	6,664,811.86
Gasto de Capital	10,000.00	-8,760.80	1,239.20	1,239.20	1,239.20
Amortización de la Deuda y Disminución de Pasivos	255,824.00	-255,824.00	0	0	0
Pensiones y Jubilaciones					
Participaciones	0	0	0	0	0
Total del Gastó	**6,700,000.00**	**-33,948.94**	**6,666,051.06**	**6,732,201.06**	**6,666,051.06**

SISTEMA PARA EL DESARROLLO INTEGRAL DE LA FAMILIA DEL MUNICIPIO DE CD. MANUEL DOBLADO, GTO
Intereses de la deuda
DEL 1 DE ENERO DEL 2021 AL 31 DE DICIEMBRE DEL 2021

Identificación de Crédito o Instrumento	Devengado	Pagado
Créditos Bancarios		
Ninguno	0.00	0.00
Ninguno	0.00	0.00
Ninguno	0.00	0.00
Ninguno	0.00	0.00
Ninguno	0.00	0.00
Ninguno	0.00	0.00
Ninguno	0.00	0.00
Ninguno	0.00	0.00
Total de Intereses de Créditos Bancarios	**0.00**	**0.00**

Otros Instrumentos de Deuda		
Ninguno	0.00	0.00
Ninguno	0.00	0.00
Ninguno	0.00	0.00
Ninguno	0.00	0.00
Ninguno	0.00	0.00
Ninguno	0.00	0.00
Ninguno	0.00	0.00
Ninguno	0.00	0.00
Ninguno	0.00	0.00
Total de Intereses de Otros Instrumentos de Deuda	**0.00**	**0.00**

TOTAL	**0.00**	**0.00**

DIF
MANUEL DOBLADO
2021-2024
¡UNIDOS LO TENEMOS TODO!
DIRECCIÓN GENERAL

SISTEMA PARA EL DESARROLLO INTEGRAL DE LA FAMILIA DEL MUNICIPIO DE CD. MANUEL DOBLADO, GTO
FLUJO DE FONDOS
DEL 01 DE ENERO AL 31 DE DICIEMBRE DEL 2021

Concepto	Estimado / Aprobado	Devengado	Recaudado / Pagado
Rubros de Ingresos	**6,700,000.00**	**6,710,825.18**	**6,710,825.18**
Impuestos	0.00	0.00	0.00
Cuotas y Aportaciones de Seguridad Social	0.00	0.00	0.00
Contribuciones de Mejoras	0.00	0.00	0.00
Derechos	0.00	0.00	0.00
Productos	1,860.00	675.18	675.18
Aprovechamientos	0.00	0.00	0.00
Ingresos por Ventas de Bienes y Servicios	450,940.00	462,950.00	462,950.00
Participaciones y Aportaciones	0.00	0.00	0.00
Transferencias, Asignaciones, Subsidios y Otras Ayudas	6,247,200.00	6,247,200.00	6,247,200.00
Ingresos Derivados de Financiamientos	0.00	0.00	0.00
Capítulos de Gasto	**6,700,000.00**	**6,732,201.06**	**6,666,051.06**
Servicios Personales	4,936,340.62	5,292,712.37	5,226,562.37
Materiales y Suministros	701,628.30	559,166.58	559,166.58
Servicios Generales	796,207.08	858,022.45	858,022.45
Transferencias, Asignaciones, Subsidios y Otras Ayudas	0.00	21,060.46	21,060.46
Bienes Muebles, Inmuebles e Intangibles	10,000.00	1,239.20	1,239.20
Inversión Pública	0.00	0.00	0.00
Inversiones Financieras y Otras Provisiones	0.00	0.00	0.00
Participaciones y Aportaciones	0.00	0.00	0.00
Deuda Pública	255,824.00	0.00	0.00
Superávit / Déficit	**0.00**	**-21,375.88**	**44,774.12**

Concepto	Estimado / Aprobado	Devengado	Recaudado / Pagado
No Etiquetado	**0.00**	**0.00**	**0.00**
Recursos Fiscales	0.00	0.00	0.00
Financiamientos Internos	0.00	0.00	0.00
Financiamientos Externos	0.00	0.00	0.00
Ingresos Propios	0.00	0.00	0.00
Recursos Federales	0.00	0.00	0.00
Recursos Estatales	0.00	0.00	0.00
Otros Recursos de Libre Disposición	0.00	0.00	0.00
Etiquetado	**0.00**	**0.00**	**0.00**
Recursos Federales	0.00	0.00	0.00
Recursos Estatales	0.00	0.00	0.00
Otros Recursos de Transferencias Federales Etiquetadas	0.00	0.00	0.00
Superávit / Déficit	**0.00**	**0.00**	**0.00**

DIF
MANUEL DOBLADO
2024
¡UNIDOS LO TENEMOS TODO!
DIRECCIÓN GENERAL

SISTEMA PARA EL DESARROLLO INTEGRAL DE LA FAMILIA DEL MUNICIPIO DE CD. MANUEL DOBLADO, GTO
GASTO POR CATEGORÍA PROGRAMÁTICA
AL 31 DE DICIEMBRE DEL 2021

Concepto	Egresos					Subejercicio
	Aprobado	Ampliaciones/ (Reducciones)	Modificado	Devengado	Pagado	
	1	2	3 = (1 + 2)	4	5	6 = (3 - 4)
Programas	**6,700,000.00**	**-33,948.94**	**6,666,051.06**	**6,732,201.06**	**6,666,051.06**	**-66,150.00**
Subsidios: Sector Social y Privado o Entidades Federativas y Municipios	**0.00**	**0.00**	**0.00**	**0.00**	**0.00**	**0.00**
Sujetos a Reglas de Operación	0.00	0.00	0.00	0.00	0.00	0.00
Otros Subsidios	0.00	0.00	0.00	0.00	0.00	0.00
Desempeño de las Funciones	**6,700,000.00**	**-33,948.94**	**6,666,051.06**	**6,732,201.06**	**6,666,051.06**	**-66,150.00**
Prestación de Servicios Públicos	6,700,000.00	-33,948.94	6,666,051.06	6,732,201.06	6,666,051.06	-66,150.00
Provisión de Bienes Públicos	0.00	0.00	0.00	0.00	0.00	0.00
Planeación, seguimiento y evaluación de políticas públicas	0.00	0.00	0.00	0.00	0.00	0.00
Promoción y fomento	0.00	0.00	0.00	0.00	0.00	0.00
Regulación y supervisión	0.00	0.00	0.00	0.00	0.00	0.00
Funciones de las Fuerzas Armadas (Únicamente Gobierno Federal)	0.00	0.00	0.00	0.00	0.00	0.00
Específicos	0.00	0.00	0.00	0.00	0.00	0.00
Proyectos de Inversión	0.00	0.00	0.00	0.00	0.00	0.00
Administrativos y de Apoyo	**0.00**	**0.00**	**0.00**	**0.00**	**0.00**	**0.00**
Apoyo al proceso presupuestario y para mejorar la eficiencia institucional	0.00	0.00	0.00	0.00	0.00	0.00
Apoyo a la función pública y al mejoramiento de la gestión	0.00	0.00	0.00	0.00	0.00	0.00
Operaciones ajenas	0.00	0.00	0.00	0.00	0.00	0.00
Compromisos	**0.00**	**0.00**	**0.00**	**0.00**	**0.00**	**0.00**
Obligaciones de cumplimiento de resolución jurisdiccional	0.00	0.00	0.00	0.00	0.00	0.00
Desastres Naturales	0.00	0.00	0.00	0.00	0.00	0.00
Obligaciones	**0.00**	**0.00**	**0.00**	**0.00**	**0.00**	**0.00**
Pensiones y jubilaciones	0.00	0.00	0.00	0.00	0.00	0.00
Aportaciones a la seguridad social	0.00	0.00	0.00	0.00	0.00	0.00
Aportaciones a fondos de estabilización	0.00	0.00	0.00	0.00	0.00	0.00
Aportaciones a fondos de inversión y reestructura de pensiones	0.00	0.00	0.00	0.00	0.00	0.00
Programas de Gasto Federalizado	**0.00**	**0.00**	**0.00**	**0.00**	**0.00**	**0.00**
Gasto Federalizado	0.00	0.00	0.00	0.00	0.00	0.00
Participaciones a entidades federativas y municipios	0.00	0.00	0.00	0.00	0.00	0.00
Costo financiero, deuda o apoyos a deudores y ahorradores de la banca	0.00	0.00	0.00	0.00	0.00	0.00
Adeudos de ejercicios fiscales anteriores	0.00	0.00	0.00	0.00	0.00	0.00
Total del Gasto	**6,700,000.00**	**-33,948.94**	**6,666,051.06**	**6,732,201.06**	**6,666,051.06**	**-66,150.00**

DIF
MANUEL DOBLADO
ADMINISTRACIÓN 2021-2024
¡UNIDOS LO TENEMOS TODO!

DIRECCIÓN GENERAL

PRESUPUESTO DE **EGRESOS** PARA EL EJERCICIO FISCAL 2021

DIF

DIF

CUARTA MODIFICACION Y CIERRE DE PRESUPUESTO

Partida	NOMBRE	Central				Prevenir	Rehabilitacion	Red Movil	Legal	Alimentario	Centro Gerontologico	CADI	CAIC	
		3. Mod	Aumento	Disminucion	4.Modificacion	4. Modificacion	4. Modificacion	4. Modificacion	4. Modificacion	4. Modificacion	4. Modificacion	4. Modificacion	4. Modificacion	Anual 4. Mod
Captulo 1000	SERVICIOS PERSONALES	$ 2,323,553.95	$227,388.99	$ 132,097.25	$ 2,418,845.69	$109,066.67	$ 213,417.09	$ 314,383.33	$ 699,703.13	$ 330,350.56	$ 397,075.01	$ 353,599.45	$ 368,100.00	$ 5,204,540.93
1131	Sueldo base al personal permanente	$ 1,479,600.00	$0.00	$125,619.99	$ 1,353,980.01	$96,000.00	$197,472.34	$ 279,266.66	$ 476,133.33	$ 286,266.67	$ 363,650.00	$ 312,633.33	$ 324,000.00	$ 3,689,402.34
1211	Honorarios asimilables a salarios	$ 70,400.00	$ 80,212.72		$ 150,612.72	$ -	$0.00	$ -	$ -	$ -	$ -	$ -	$ -	$ 150,612.72
1221	Remuneraciones a personal eventual	$ -			$ -	$ -	$0.00	$ -	$ -	$ -	$ -	$ -	$ -	$ -
1312	Prima de antigüedad	$ 120,000.00	$16,271.33		$ 136,271.33	$ -	$0.00	$ -	$ -	$ -	$ -	$ -	$ -	$ 136,271.33
1321	Primas de vacaciones .	$ 36,990.00		$969.44	$ 36,020.56	$2,400.00	$4,180.00	$ 6,450.00	$ 11,516.25	$ 6,349.81	$ 7,536.11	$ 6,321.67	$ 8,100.00	$ 88,874.40
1323	Gratificacion de fin de año	$ 164,400.00	$26,481.77		$ 190,881.77	$10,666.67	$11,764.75	$ 28,666.67	$ 56,053.55	$ 37,734.08	$ 25,888.90	$ 34,644.45	$ 36,000.00	$ 432,300.84
1342	Compensaciones	$ -			$ -	$0.00	$0.00	$ -	$ 156,000.00	$ -	$ -	$ -	$ -	$ 156,000.00
1413	Imss	$ 140,000.00		$5,507.82	$ 134,492.18	$0.00	$0.00	$ -	$ -	$ -	$ -	$ -	$ -	$ 134,492.18
1421	Aportaciones a fondos de vivienda	$ 40,000.00	$5,267.04		$ 45,267.04	$0.00	$0.00	$ -	$ -	$ -	$ -	$ -	$ -	$ 45,267.04
1431	Apotaciones a fondo para el retiro	$ 70,000.00	$6,235.00		$ 76,235.00	$0.00	$0.00	$ -	$ -	$ -	$ -	$ -	$ -	$ 76,235.00
1522	Indemnizacion	$ 202,163.95	$92,921.13		$ 295,085.08	$0.00	$0.00	$ -	$ -	$ -	$ -	$ -	$ -	$ 295,085.08
Capitulo 2000	MATERIALES Y SUMINISTROS	$ 434,628.30	$ 82,677.60	$ 1,377.59	$515,928.31	$ -	$ 484.00	$ -	$ -	$ 2,047.40	$ -	$ 41,605.87	$ -	$560,065.58
2111	Materiales y utiles de oficina	$ 6,000.00	$6,783.08		$12,783.08	$ -	$ -	$ -	$ -	$ -	$ -	$ -	$ -	$12,783.08
2121	Materiales y utiles de impresión y reproduccion	$ 9,000.00	$1,127.07		$10,127.07	$ -	$ -	$ -	$ -	$ -	$ -	$ -	$ -	$10,127.07
2161	Material de limpieza	$ 25,000.00	$5,553.90		$30,553.90	$ -	$ -	$ -	$ -	$ -	$ -	$ 7,375.67	$ -	$37,929.57
2212	Prod alimenticios para preparar alimento	$ 82,628.30	$11,975.20		$94,603.50	$ -	$ -	$ -	$ -	$ -	$ -	$ 34,230.20	$ -	$128,833.70
2231	Utensilios para el servicio de alimentacion				$0.00	$ -	$ -	$ -	$ -	$ 899.00		$ -		$899.00
2491	Materiales diversos	$ 40,000.00	$2,374.85		$42,374.85	$ -	$ -	$ -	$ -	$ -	$ -	$ -	$ -	$42,374.85
2541	Materiales, accesorios y productos medicos	$ 2,000.00		$1,377.59	$622.41	$ -	$ 484.00	$ -	$ -	$ -	$ -	$ -	$ -	$1,106.41
2612	Combustibles	$ 220,000.00	$50,647.96		$270,647.96	$ -	$ -	$ -	$ -	$ -	$ -	$ -	$ -	$270,647.96
2961	Refacciones y accesorios menores de equipo de transporte	$ 50,000.00	$4,215.54		$54,215.54	$ -	$ -	$ -	$ -	$ 1,148.40	$ -	$ -	$ -	$55,363.94
Capitulo 3000	SERVICIOS GENERALES	$ 585,611.29	$ 237,404.82	$ 69,049.46	$ 753,966.65	$ 2,024.00	$ 4,141.66	$ 5,928.64	$ 10,089.72	$ 6,341.10	$ 16,767.95	$ 73,054.17	$ 6,831.00	$ 879,144.89
3111	Servicio de energia electrica	$ 21,000.00	$702.00		$ 21,702.00	$ -	$ -	$ -	$ -	$ -	$ 2,816.00	$ 2,297.00	$ -	$ 26,815.00
3121	Servicio de gas	$ 3,000.00		$3,000.00	$ -	$ -	$ -	$ -	$ -	$ -	$ -	$ 2,742.43	$ -	$ 2,742.43
3131	Servicio de agua	$ 20,000.00		$5,894.00	$ 14,106.00	$ -	$ -	$ -	$ -	$ -	$ 1,608.00	$ 4,925.00	$ -	$ 20,639.00
3141	Servicio telefonia tradicional	$ 16,000.00	$3,811.00		$ 19,811.00	$ -	$ -	$ -	$ -	$ -	$ 4,279.00	$ 4,640.00	$ -	$ 28,730.00
3221	Arrendamiento	$ -			$ -	$ -	$ -	$ -	$ -	$ -	$ -	$ 51,500.00	$ -	$ 51,500.00
3332	Servicios de procesos, tecnica y tecnologias de la informacion	$ 30,000.00		$8,877.56	$ 21,122.44	$ -	$ -	$ -	$ -	$ -	$ -	$ -	$ -	$ 21,122.44
3341	Servicios de capacitacion	$ -			$ -	$ -	$ -	$ -	$ -	$ -	$ -	$ -	$ -	$ -
3361	Servicios de apoyo administrativo, fotocopiado e impresin	$ -	$54.00		$ 54.00	$ -	$ -	$ -		$ -		$ -	$ -	$ 54.00
3411	Servicios Financieros y bancarios	$ 4,000.00		$13.85	$ 3,986.15	$ -	$ -	$ -	$ -	$ -	$ -	$ -	$ -	$ 3,986.15
3451	Seguro de bienes patrimoniales	$ 35,000.00		$7,881.84	$ 27,118.16	$ -	$ -	$ -	$ -	$ -	$ -	$ -	$ -	$ 27,118.16
3511	Conservacion y mantenimiento menor de inmuebles	$ 10,000.00		$3,200.00	$ 6,800.00	$ -	$ -	$ -	$ -	$ -	$ -	$ -	$ -	$ 6,800.00
3551	Rep y mantenimiento equipo de transporte	$ 70,000.00		$14,836.99	$ 55,163.01	$ -	$ -	$ -	$ -	$ -	$ -	$ -	$ -	$ 55,163.01
3591	Servicios de Jardineria y fumigacion	$ 5,533.02		$4,598.02	$ 935.00	$ -	$ -	$ -	$ -	$ -	$ -	$ -	$ -	$ 935.00
3612	Impresion y elaboracion de publicaciones	$ 45,000.00	$11,513.12		$ 56,513.12	$ -	$ -	$ -	$ -	$ -	$ -	$ -	$ -	$ 56,513.12
3752	Peajes	$ 5,000.00		$2,435.00	$ 2,565.00	$ -	$ -	$ -	$ -	$ -	$ -	$ -	$ -	$ 2,565.00
3753	Estacionamiento	$ 500.00		$380.00	$ 120.00	$ -	$ -	$ -	$ -	$ -	$ -	$ -	$ -	$ 120.00
3821	Gastos de orden social y cultural	$ 87,915.50	$221,324.70		$ 309,240.20	$ -	$ -	$ -	$ -	$ -	$ -	$ -	$ -	$ 309,240.20
3951	Penas multas accesorios y actualizacione	$ 20,000.00		$6,590.62	$ 13,409.38	$ -	$ -	$ -	$ -	$ -	$ -	$ -	$ -	$ 13,409.38
3981	Impuesto sobre nominas	$ 212,662.77		$11,341.58	$ 201,321.19	$ 2,024.00	$ 4,141.66	$ 5,928.64	$ 10,089.72	$ 6,341.10	$ 8,064.95	$ 6,949.74	$ 6,831.00	$ 251,692.00
Capitulo 4000	TRANSFERENCIAS, ASIGNACIONES, SUBSIDIOS Y OTRAS AYUDAS	$ 15,001.00	$ -	$ -	$ 15,001.00	$ -	$ -	$ -	$ 6,059.46	$ -	$ -	$ -	$ -	$ 21,060.46
4411	Ayudas sociales a personas	$ 15,001.00			$ 15,001.00	$ -	$ -	$ -	$ 6,059.46	$ -	$ -	$ -	$ -	$ 21,060.46
Capitulo 5000	BIENES MUEBLES, INMUEBLES E INTANGIBLES	$ -	$ 1,239.20	$ -	$1,239.20	$ -	$ -	$ -	$ -	$ -	$ -	$ -	$ -	$ 1,239.20
5191	Otros mobiliarios y equipos de administracion	$ -	$1,239.20		$1,239.20	$ -	$ -	$ -	$ -	$ -	$ -	$ -	$ -	$ 1,239.20
Capitulo 9000	DEUDA PUBLICA	$ 255,824.00	$ -	$ 255,824.00	$ -	$ -	$ -	$ -	$ -	$ -	$ -	$ -	$ -	$ -
9911	ADEFAS	$ 255,824.00		$255,824.00	$ -	$ -	$ -	$ -	$ -	$ -	$ -	$ -	$ -	$ -
		$ 3,614,618.54	$ 548,710.61	$ 458,348.30	$ 3,704,980.85	$ 111,090.67	$ 218,042.75	$ 320,311.97	$ 715,852.31	$ 338,739.06	$ 413,842.96	$ 468,259.49	$ 374,931.00	$ 6,666,051.06

Sistema Municipal De Agua
Potable Y Alcantarillado
Cd. Manuel Doblado, Gto.

TESORERÍA MUNICIPAL
CD. MANUEL DOBLADO, GTO.
25 FEB. 2022
RECIBIDO
Hora. 9:51 Recibió.

Oficio No. SMAPA/031/2022
Asunto: Solicitud de punto
Cierre Ejercicio Presupuestal 2021

C.P. GRACIELA DEL ROSARIO LEON HERNANDEZ
TESORERA MUNICIPAL DEL MUNICIPIO
DE MANUEL DOBLADO, GUANAJUATO
PRESENTE:

Att'n: H. Ayuntamiento del
Municipio de Ciudad Manuel
Doblado, Guanajuato2021-2024
P r e s e n t e:

Cierre Ingresos y Egresos Ejercicio Presupuestal 2021

En el ejercicio de la facultad que me confieren los artículo 56 fracción IV de la Constitución Política para el Estado de Guanajuato, así los artículos 15,16,17, 26,35 y 75 de la Ley para el Ejercicio y Control de los Recursos Públicos para el Estado y sus Municipios, me permito presentar, el cierre presupuestal de Ingresos y Egresos del **Sistema Municipal de Agua Potable y Alcantarillado, de Cd. Manuel Doblado** correspondiente al ejercicio fiscal 2021, con el propósito que sea sometida a su examen, discusión y, en su caso, aprobación.

Durante el periodo en el que ejercimos nuestro presupuesto aprobado para el ejercicio 2021, el cual tenía el objetivo principal del Desarrollo Integral de este Organismo brindando el servicio que la Cabecera Municipal requiere. Por ello, se contempló asignar una cantidad importante de recursos a temas como la operación hidráulica, mantenimiento y prevención, abastecimiento de agua potable, prestaciones al Personal y rehabilitación de líneas sanitarias en diferentes áreas de cabecera municipal, entre otras.

En lo correspondiente al presupuesto de ingresos tiene un saldo de $18'437,165.19 (dieciocho millones cuatrocientos treinta y siete mil ciento sesenta y cinco pesos 19/100 M.N.) el cual representa la recaudación total para el año 2021. En lo correspondiente al presupuesto de egresos tiene un saldo del ejercicio devengado de $17'882,777.74 (diecisiete millones ochocientos ochenta y dos mil setecientos setenta y siete pesos 74/100 M.N.).

En referencia a lo anterior el presente Cierre Presupuestal 2021 que les presento para su análisis y en su caso aprobación, contiene las partidas presupuestales con los aumentos y disminuciones correspondientes, para dar suficiencia a los gastos que en su caso requirieron de más suficiencia presupuestal, así mismo se contemplaron los aumentos y disminuciones para ajustar los ingresos efectivamente recaudados durante el ejercicio. En general, el ejercicio de los egresos se realizó con racionalidad, transparencia

Prolongación Portugal S/N, Col. Portugal
E-mail.- smapa_@prodigy.net.mx Cd. Manuel Doblado, Gto.
Tel.- (432) 744-0019

y eficacia, así como con estricto apego a los mecanismos de seguimiento, evaluación y control prevalecientes.

Al someter a consideración del Honorable Ayuntamiento 2021-2024 el presente Cierre de Presupuesto de Ingresos y Egresos del **Sistema Municipal de Agua Potable y Alcantarillado de Cd. Manuel Doblado para el ejercicio fiscal de 2021**, me es grato reiterar a ustedes la seguridad de mi mayor respeto. CIUDAD MANUEL DOBLADO, GUANAJUATO., 23 de Febrero del 2022.

Atentamente.

Lap. Walter Alonso León Ramírez.
Director General del Sistema Municipal de Agua Potable y Alcantarillado, del Municipio de Manuel Doblado

C. c. para: Archivo/Minutario

Prolongación Portugal S/N, Col. Portugal
E-mail.- smapa_@prodigy.net.mx Cd. Manuel Doblado, Gto.
Tel.- (432) 744-001

SISTEMA MUNICIPAL DE AGUA POTABLE Y ALCANTARILLADO CIERRE PRESUPUESTAL DE INGRESOS 2021

CUENTA	PARTIDA	3RA MODIFICACION	AUMENTO	DISMINUCION	CIERRE 2021
	LEY DE INGRESOS				
	LEY DE INGRESOS ESTIMADA				
	DERECHOS POR PRESTACIÓN DE SERVICIOS				
	DERECHOS POR PRESTACIÓN DE SERVICIOS				
	POR LOS SERVICIOS DE AGUA POTABLE				
4173071434430100010000	POR SERV. AGUA POT. DOMESTICO	7,872,294.28	501,940.97		8,374,235.25
4173071434430100020000	POR SERV. AGUA POT. COMERCIAL	1,578,932.42	162,312.40		1,741,244.82
4173071434430100030000	POR SERV. AGUA POT. INDUSTRIAL	451,094.40	92,462.29		543,556.69
4173071434430100040000	POR SERV. AGUA POT. MIXTO	717,835.34	7,559.18		725,394.52
	POR SERV. AGUA POT. INSEN	0.00			0.00
	POR LOS SERVICIOS DE ALCANTARILLADO	0.00			0.00
4173071434430200010000	POR SERV. ALC. DOMESTICO	575,948.52	101,171.01		677,119.53
4173071434430200020000	POR SERV. ALC. COMERCIAL	117,123.71	17,835.60		134,959.30
4173071434430200030000	POR SERV. ALC. INDUSTRIAL	31,740.35	3,898.77		35,639.11
4173071434430200040000	POR SERV. ALC. MIXTO	30,297.56	27,910.12		58,207.67
	POR SERV. ALC. INSEN	0.00	228.00		228.00
	TRATAMIENTO DE AGUA RESIDUAL	0.00			0.00
4173071434430300010000	POR EL TRATAMIENTO DE AGUA RESIDUAL	1,126,110.09	94,429.26		1,220,539.35
	CONTRATOS PARA TODOS LOS GIROS	0.00			0.00
4173071434430400010000	CONTRATO DE AGUA POTABLE	32,085.00	10,219.00		42,304.00
4173071434430400020000	CONTRATO DE ALCANTARILLADO	18,271.89		5,220.89	13,051.00
	CONTRATO DE DESCARGA DE AGUA RESIDUALES	0.00	5,977.24		5,977.24
	DERECHOS DE INCORPORACION DE FRACCIONAMIENTOS	0.00			0.00
4173071434430600010000	DERECHOS DE INCORPORACION DE FRACCIONAMIENTOS	0.00			0.00
	INCORPORACIONES COMERCIALES E INDUSTRIALES	0.00			0.00
4173071434430700010000	DERECHOS DE CONEXIÓN A LAS REDES DE AGUA POTABLE	96,454.76	29,806.97		126,261.73
4173071434430700020000	DERECHOS DE CONEXIÓN A LAS REDES DE DRENAJE SANITARIO	44,383.91		677.90	43,706.01
	INCORPORACION INDIVIDUAL	0.00			0.00
	RECEPCION DE FUENTES DE ABASTECIMIENTO Y TITULOS	0.00			0.00
	POR LA VENTA DE AGUA TRATADA	0.00			0.00
4173071434431000010000	POR LA VENTA DE AGUA TRATADA	749.34		574.34	175.00
	MATERIALES E INSTALACION DE RAMAL PARA TOMAS DE AGUA	0.00			0.00
4173071434431100010000	BT (TOMA BANQUETA TIERRA 1/2)	61,521.44	29,773.56		91,295.00
4173071434431100020000	BP (TOMA BANQUETA PAV 1/2)	57,210.66		11,450.66	45,760.00
4173071434431100030000	CT (TOMA HATA 6 MTS TERRA 1/2)	16,497.90	15,581.10		32,079.00
4173071434431100040000	CP (TOMA CORTA 1/2 6 MTS PAV)	15,819.98		3.98	15,816.00
4173071434431100050000	LT (LARGA HASTA 10 MTS 1/2 TER)	54,497.93	26,333.66		80,831.59
4173071434431100060000	LP (TOMA LARA 10 MTS PAV 1/2)	0.00	11,892.00		11,892.00
4173071434431100070000	MAT PARA TOMA MTRO. ADIC. TERACERIA	60,650.32	12,934.68		73,585.00
4173071434431100080000	MAT. PARA TOMA PTRO. ADIC. PAV.	94,403.06		19,886.06	74,517.00
4173071434431100090000	METRO ADICIONAL	2,035.48	25,588.52		27,624.00
	MATERIALES E INSTALACION DE CUADRO DE MEDICION	0.00			0.00
4173071434431200010000	CUADRO DE MEDICION 1/2	72,503.82	22,459.18		94,963.00
	SUMINISTRO E INSTALACION DE MEDIDORES DE AGUA POTABLE	0.00			0.00
4173071434431300010000	INSTALACION DE MEDIDOR 1/2	165,187.39	54,306.82		219,494.21
	MATERIALES E INSTALACION PARA DESCARGA DE AGUA RESIDUAL	0.00			0.00
	SERVICIOS ADMINISTRATIVOS PARA USUARIOS	0.00			0.00
4173071434431500010000	DUPLICADO DE RECIBO NOTIFICADO	1,173.69		274.96	898.73
4173071434431500020000	CONSTANCIA DE NO ADEUDO	355.01		267.01	88.00
4173071434431500030000	CAMBIO DE TITULAR	4,417.38		6.38	4,411.00
4173071434431500040000	CANCELACION TEMPORAL DE TOMA	5,994.72		714.72	5,280.00
4173071434431500050000	ABONO POR CONTRATO DE AGUA	175.95		175.95	0.00
4173071434431500060000	ABONO POR CONTRATO DE ALCANTARILLADO	107.64		107.64	0.00
4173071434431500070000	DIFERENCIA CONTRATO DE AGUA	0.00			0.00
	SERVICIOS OPERATIVOS PARA USUARIOS	0.00			0.00
	AGUA PARA CONSTRUCCION POR VOLUMEN PARA FRACCIONAMIENTOS	0.00			0.00
	AGUA PARA CONSTRUCCION POR AREA A CONSTRUIR	0.00			0.00
	LIMPIEZA DESCARGA SANITARIA CON VARILLA	4,140.00		3,294.00	846.00
4173071434431600040000	LIMPIEZA DESCARGA SANITARIA CON CAMION HIDRONEUMATICO	29,506.82		15,911.82	13,595.00
4173071434431600050000	RECONEXION DE TOMA DE AGUA	101,833.65		20,131.65	81,702.00
	RECONEXION DE DRENAJE	0.00	918.00		918.00
	AGUA PARA PIPAS (SIN TRANSPORTE)	4,898.00		2,808.00	2,090.00
4173071434431600080000	TRANSPORTE DE AGUA EN PIPA	97,719.88	1,346.12		99,066.00
	SERVICIOS OPERATIVOS Y ADMINISTRATIVOS PARA DESARROLLOS INMOBILIARIO	0.00			0.00
4173071434431700010000	CARTA DE FACTIBILIDAD	202,465.00	37,492.00		239,957.00
	REVISION DE PROYECTOS Y RECEPCION DE OBRAS PARA FRACCIONAMIENTOS	0.00			0.00
	POR DESCARGA DE CONTAMINANTES EN LAS AGUAS RESIDUALES	0.00			0.00
	ACCESORIOS DE LOS DERECHOS	0.00			0.00
	ACCESORIOS DE DERECHOS	0.00			0.00
	REZAGO POR SERVICIO DE AGUA POTABLE	0.00			0.00
4173071454450100010000	REZAGO POR SERVICIO DE AGUA DOMESTICO	1,540,679.27	438,398.77		1,979,078.04
4173071454450100020000	REZADO POR SERVICIO DE AGUA COMERCIAL	294,825.96	118,647.48		413,473.44
4173071454450100030000	REZAGO POR SERVICIO DE AGUA INDUSTRIAL	132,936.44	5,943.13		138,879.57
4173071454450100040000	REZAGO POR SERVICIO DE AGUA MIXTO	124,519.82	44,134.62		168,654.44
	REZAGO POR SERVICIO DE AGUA INSEN	0.00			0.00
	REZAGO POR SERVICIO DE ALCANTARILLADO	0.00			0.00
4173071454450200010000	REZAGO POR SERVICIO DE ALCANTARILLADO DOMESTICO	127,957.05	33,974.96		161,932.01
4173071454450200020000	REZAGO POR SERVICIO DE ALCANTARILLADO COMERCIAL	24,065.82	5,444.50		29,510.32
4173071454450200030000	REZAGO POR SERVICIO DE ALCANTARILLADO INDUSTRIAL	3,094.65	2,457.31		5,551.96
4173071454450200040000	REZAGO POR SERVICIO DE ALCANTARILLADO MIXTO	11,727.59	931.03		12,658.62
	REZAGO POR SERVICIO DE ALCANTARILLADO INSEN	0.00			0.00
	RECARGOS	0.00			0.00
4173071454450300010000	RECARGOS	312,255.36		249,676.25	62,579.11
	ACTUALIZACIONES	0.00			0.00
	ACTUALIZACIONES	0.00			0.00
	GASTOS DE EJECUCION	0.00			0.00
	GASTOS DE EJECUCION	0.00			0.00
	PRODUCTOS DE TIPO CORRIENTE	0.00			0.00
	PRODUCTOS DE TIPO CORRIENTE	0.00			0.00
	OTROS INGRESOS	0.00			0.00
	VARIOS	0.00			0.00
	RETARDOS	0.00			0.00
	SANCIONES	0.00			0.00
	VARIOS DIFERENCIA	0.00			0.00
	COOPERACIONES	0.00			0.00
	OTROS PRODUCTOS	0.00			0.00
	MATERIAL DE RECUPERACION	0.00			0.00
	DIFERENCIA DE INVENTARIOS	0.00			0.00
4173071514510200030000	OTROS PRODUCTOS	17,077.00			17,077.00
	FLETE	0.00			0.00
	PRODUCTOS FINANCIEROS	0.00			0.00
	RENDIMIENTOS BANCARIOS	0.00			0.00
	RENDIMIENTOS CAJA POPULAR	0.00			0.00
	APROVECHAMIENTOS	0.00			0.00
	APROVECHAMIENTOS DE TIPO CORRIENTE	0.00			0.00
4173071614610100000000	MULTAS	10,922.36		5,295.36	5,627.00
	OTROS APROVECHAMIENTOS	0.00			0.00

4173071614610200000000	REINTEGRO DE PAGOS DE DERECHOS CNA	207,000.00		207,000.00	0.00
	APORTACION DE USUARIOS	0.00			0.00
4173071614610400000000	DEVOLUCION IMPUESTO AL VALOR AGREGADO	457,000.00		482.00	456,518.00
	OBRAS Y APORTACIONES CON EL MUNICIPIO	0.00			0.00
	INGRESOS POR VENTAS DE BIENES Y SERVICIOS DE ORGANISMOS DESC.	0.00			0.00
	INGRESOS POR VENTAS DE BIENES Y SERVICIOS DE ORGANISMOS DESC.	0.00			0.00
4173071714711000000000	VENTA MATERIALES Y MANO DE OBRA	45,992.74		19,674.74	26,318.00
	AMPLIACION DE RED DE AGUA	0.00			0.00
	AMPLIACION DE RED DE ALCANTARILLADO	0.00			0.00
	REHABILITACION DE RED DE AGUA	0.00			0.00
	REUBICACION DEL MEDIDOR POR TOMA	0.00			0.00
3220001017201500000000	RESULTADO DEL EJERCICIO 2021 APLICADO EN 2022	2,612,609.04	0.00	2,612,609.04	0.00

TOTALES	19,669,100.30	1,944,308.24	3,176,243.35	18,437,165.19

L.N. Leonardo Abel Salazar Rodríguez
Presidente

Lan. Jhocelin Lozano Rodríguez
Tesorera

C. Leticia Díaz García
Secretaria

Prof. Ernesto Padilla León
Vocal

C. Ma. Lorena Hernández Guerrero
Vocal

SISTEMA MUNICIPAL DE AGUA POTABLE Y ALCANTARILLADO

CIERRE PRESUPUESTAL DE EGRESOS 2021 POR PROGRAMA

FIN	FUN	SF	UR	PG/P	FF	PARTIDA	DESCRIPCION	3RA MOD 2021	AUMENTO	DISMINUCION	CIERRE 2021
	2.1						PROTECCION AMBIENTAL	4,855,121.63	34,133.64	456,590.92	4,432,664.35
		2.1.3					ORDENACION DE AGUAS RESIDUALES, DRENAJES Y ALCANTARILLADO	4,855,121.63	34,133.64	456,590.92	4,432,664.35
			31120-8106				*JEFE DE FONTANEROS Y BOMBEOS*	4,855,121.63	34,133.64	456,590.92	4,432,664.35
				E0103			*MANTENIMIENTO Y CONSERVACION DE LA INFRAESTRUCTURA DE ALCANARILLADO Y SANEAMIENTO*	4,855,121.63	34,133.64	456,590.92	4,432,664.35
					1400320		Recursos Propios	4,855,121.63	34,133.64	456,590.92	4,432,664.35
				E0103		1131	Sueldo base al personal permanente	422,036.25		82,829.10	339,207.15
				E0103		1221	Sueldo Base al Personal Eventual	70,000.00		36,815.65	33,184.35
				E0103		1321	Prima de Vacaciones	6,941.39		1,282.91	5,658.48
				E0103		1323	Gratificación de fin de año	52,060.39		9,621.79	42,438.60
				E0103		1331	Horas Extraordinarias	0.00			0.00
				E0103		1413	Aportaciones de Seguridad Social	50,692.29		12,141.17	38,551.12
				E0103		1421	Aportaciones a fondos de vivienda	22,107.88		5,770.33	16,337.55
				E0103		1431	Aportaciones al sistema para el retiro	22,771.02		3,215.39	19,555.63
				E0103		1541	Prestaciones Contractuales	11,708.40		2,341.68	9,366.72
				E0103		1592	Prevision Social	42,203.63		8,282.44	33,921.19
				E0103		1713	Bonos de Puntualidad y Asistencia	12,661.09		12,661.09	0.00
				E0103		2141	Materiales, útiles y equipos menores de la información y telecomunicación	0.00		0.00	0.00
				E0103		2161	Material de limpieza	12,000.00	127.87		12,127.87
				E0103		2211	Productos alimenticios para personas	4,500.00			4,500.00
				E0103		2411	Productos Minerales no metálicos	60,000.00	11,864.48		71,864.48
				E0103		2421	Cemento y Productos de Concreto	50,000.00		13,831.61	36,168.39
				E0103		2491	Materiales Diversos	40,000.00		3,019.86	36,980.14
				E0103		2493	Material Sanitario	198,000.00		5,813.78	192,186.22
				E0103		2531	Medicinas y productos farmaceuticos	500.00			500.00
				E0103		2591	Productos quimicos básicos inorgánicos	65,000.00		14,837.00	50,163.00
				E0103		2611	**Combustibles, lubricantes y aditivos para vehiculos**	129,000.00		18,116.95	110,883.05
				E0103		2612	Combustibles, lubricantes y aditivos para maquinaria	24,000.00		4,678.95	19,321.05
				E0103		2711	Vestuario y uniformes	10,000.00		10,000.00	0.00
				E0103		2721	Prendas de seguridad y protección personal	0.00			0.00
				E0103		2911	Herramientas menores	0.00	2,858.88		2,858.88
				E0103		2961	Refacciones y accesorios menores de equipo de transporte	25,000.00	1,998.27		26,998.27
				E0103		2961	Refacciones y accesorios menores de equipo de transporte	7,000.00		7,000.00	0.00
				E0103		3111	**Energía Electrica**	253,631.32		22,252.10	231,379.22
				E0103		3261	Arrendamiento de maquinaria, otros equipos y herramientas	130,000.00		43,400.00	86,600.00
				E0103		3321	Servicios de diseño, arquitectura, ingeniería y actividades relacionadas	0.00			0.00
				E0103		3321	Servicios de diseño, arquitectura, ingeniería y actividades relacionadas	0.00			0.00
				E0103		3391	Servicios profesionales, científicos y técnicos integrales	120,000.00		21,878.60	98,121.40
				E0103		3451	**Seguro de bienes patrimoniales**	31,600.00		2,652.61	28,947.39
				E0103		3511	**Conservación y mantenimiento menor de inmuebles**	150,000.00		7,461.52	142,538.48
				E0103		3571	Instalación, reparación y mantenimiento de maquinaria, otros equipos y herramienta	100,000.00	16,560.00		116,560.00
				E0103		3921	Impuestos y derechos	3,500.00		3,500.00	0.00
				E0103		3991	Otros Servicios Generales	5,000.00		40.00	4,960.00
				E0103		5151	Equipo de cómputo y de tecnología de la información	0.00			0.00
				E0103		5421	Carrocerías y remolques	0.00			0.00
				E0103		5651	Equipo de comunicación y telecomunicación	0.00			0.00
				E0103		5691	Otros equipos	110,000.00	724.14		110,724.14
				E0103		6141	**Reposiciones de alcantarillado sanitario en vialidades**	1,909,479.47		30,000.00	1,879,479.47
				E0103		6221	Edificación no habitacional	350,000.00		17.24	349,982.76
				E0103		6311	Estudios, formulación y evaluación de proyectos productivos	353,728.49		73,129.15	280,599.34
				E0103		6321	Ejecución de proyectos productivos	0.00			0.00
							VIVIENDA Y SERVICIOS A LA COMUNIDAD	14,813,978.67	86,880.96	1,450,746.05	13,450,113.58
		2.2.3					ABASTECIMIENTO DEL AGUA	14,813,978.67	86,880.96	1,450,746.05	13,450,113.58
			31120-8101				*CONSEJO DIRECTIVO*	141,000.00	0.00	9,305.19	131,694.81
				E0101			*ADMINISTRACION DE LOS RECURSOS DEL SMAPA DE FORMA EFICIENTE*	141,000.00	0.00	9,305.19	131,694.81
					1400320		Recursos Propios	141,000.00	0.00	9,305.19	131,694.81
				E0101		1231	Retribuciones por servicios de carácter social	0.00			0.00
				E0101		1323	Gratificación de fin de año	100,000.00			100,000.00
				E0101		2111	Materiales, útiles y equipos menores de oficina	0.00			0.00
				E0101		2611	Combustibles, lubricantes y aditivos para vehiculos	0.00			0.00
				E0101		3151	Telefonía Celular	31,000.00			31,000.00
				E0101		3851	Gastos de representación	10,000.00		9,305.19	694.81
				E0101		5111	Muebles de oficina y estantería	0.00			0.00
				E0101		5151	Equipo de cómputo y de tecnología de la información	0.00			0.00
			31120-8102				*DIRECTOR GENERAL*	4,708,108.65	30,599.75	588,465.80	4,150,242.60
				E0106			*ADMINISTRACION GENERAL DE OFICINA*	4,660,108.65	30,599.75	553,668.89	4,137,039.51
					1400320		Recursos Propios	4,660,108.65	30,599.75	553,668.89	4,137,039.51
				E0106		1131	Sueldo base al personal permanente	2,305,805.49		329,087.97	1,976,717.52
				E0106		1221	Sueldo Base al Personal Eventual	160,000.00	77.51		160,077.51
				E0106		1321	Prima de Vacaciones	37,924.43		2,725.55	35,198.88
				E0106		1323	Gratificación de fin de año	284,433.24		7,523.02	276,910.22
				E0106		1331	Horas Extraordinarias	0.00			0.00
				E0106		1413	Aportaciones de Seguridad Social	181,544.04	769.09		182,313.13
				E0106		1421	Aportaciones a fondos de vivienda	91,730.90	58.72		91,789.62
				E0106		1431	Aportaciones al sistema para el retiro	94,482.39	23,157.81		117,640.20
				E0106		1521	Indemnizaciones	176,000.00		1,153.10	174,846.90
				E0106		1522	indemnizaciones por laudos comprometidos	0.00			0.00
				E0106		1541	Prestaciones Contractuales	37,873.44		5,260.20	32,613.24
				E0106		1592	Prevision Social	230,580.55		33,431.93	197,148.62
				E0106		1713	Bonos de Puntualidad y Asistencia	69,174.16		69,174.16	0.00
				E0106		2111	Materiales, útiles y equipos menores de oficina	62,000.00		10,233.82	51,766.18
				E0106		2141	Materiales, útiles y equipos menores de la información y telecomunicación	55,000.00		1,095.93	53,904.07
				E0106		2151	Material impreso e información digital	79,800.00		804.40	78,995.60
				E0106		2161	Material de limpieza	25,000.00		2,111.11	22,888.89
				E0106		2211	Productos alimenticios para personas	14,000.00	849.46		14,849.46
				E0106		2531	Medicinas y productos farmaceuticos	1,000.00	14.73		1,014.73
				E0106		2611	**Combustibles, lubricantes y aditivos para vehiculos**	148,000.00		3,685.73	144,314.27
				E0106		2711	Vestuario y uniformes	20,000.00		9,600.00	10,400.00
				E0106		2921	Refacciones y accesorios menores de Edificios	0.00			0.00
				E0106		2931	Refacciones y accesorios menores de mobiliario y equipo de administración, educacional y recreativo	4,000.00		744.83	3,255.17
				E0106		2941	Refacciones y accesorios menores de equipo de cómputo y tecnologías de la información	10,000.00		578.88	9,421.12
				E0106		2961	**Refacciones y accesorios menores de equipo de transporte**	118,000.00		7,953.98	110,046.02
				E0106		3111	Energía Electrica	41,760.00		7,889.61	33,870.39
				E0106		3141	Telefonía tradicional	11,000.00		2,734.51	8,265.49
				E0106		3151	Telefonía Celular	36,000.00		4,400.85	31,599.15
				E0106		3171	Servicios de acceso de Internet, redes y procesamiento de información	0.00			0.00
				E0106		3311	Servicios legales, de contabilidad, auditoría y relacionados	5,000.00		4,728.00	272.00
				E0106		3451	**Seguro de bienes patrimoniales**	50,000.00		8,720.29	41,279.71
				E0106		3471	Fletes y maniobras	4,000.00	4,505.18		8,505.18
				E0106		3511	Conservación y mantenimiento menor de inmuebles	30,000.00		14,487.57	15,512.43
				E0106		3521	Instalación, reparación y mantenimiento de mobiliario y equipo de administración, educacional y recreativo	0.00			0.00
				E0106		3531	Instalación, reparación y mantenimiento de equipo de computo y tecnología de la información	4,000.00		1,450.00	2,550.00
				E0106		3551	Reparación y mantenimiento de equipo de transporte	99,000.00		6,415.00	92,585.00
				E0106		3611	Difusión por radio, televisión y otros medios de mensajes sobre programas y actividades	3,000.00			3,000.00
				E0106		3751	Viáticos en el país	20,000.00	1,167.25		21,167.25
				E0106		3821	Gastos de ceremonial, orden social y cultural	106,800.00		8,168.45	98,631.55
				E0106		3921	Impuestos y derechos	5,200.00		5,200.00	0.00
				E0106		3991	Otros Servicios Generales	13,000.00		810.00	12,190.00
				E0106		5111	Muebles de oficina y estantería	25,000.00		3,500.00	21,500.00
				E0106		5651	Equipo de comunicación y telecomunicación	0.00			0.00
				E0106		6221	Edificación no habitacional	0.00			0.00
				E0504			*CULTURA DEL AGUA*	48,000.00	0.00	34,796.91	13,203.09
					1400320		Recursos Propios	48,000.00	0.00	34,796.91	13,203.09
				E0504		2111	Materiales, útiles y equipos menores de oficina	8,000.00		4,807.63	3,192.37
				E0504		2151	Material impreso e información digital	0.00		0.00	0.00
				E0504		2171	Materiales y útiles de enseñanza	3,000.00		3,000.00	0.00
				E0504		4411	Gastos Relacionados con actividades culturales	17,000.00		6,989.28	10,010.72
				E0504		5231	Cámaras fotográficas y de video	20,000.00		20,000.00	0.00
				E0504		5291	Otro mobiliario y equipo educacional y recreativo	0.00			0.00
			31120-8103				*JEFE DE CONTABILIDAD*	1,702,158.51	19,486.13	152,491.20	1,569,153.44
				E0105			*ADMINISTRACION DE LA INFORMACION FINANCIERA Y RENDICION DE CUENTAS*	1,702,158.51	19,486.13	152,491.20	1,569,153.44
					1400320		Recursos Propios	1,702,158.51	19,486.13	152,491.20	1,569,153.44
				E0105		3271	Arrendamiento de activos intangibles	0.00			0.00
				E0105		3311	Servicios legales, de contabilidad, auditoría y relacionados	610,000.00		119,252.69	490,747.31
				E0105		3331	Servicios de consultoría administrativa, procesos, técnica y en tecnologías de la información	0.00	500.00		500.00
				E0105		3341	Servicios de capacitación	27,000.00			27,000.00
				E0105		3411	Servicios financieros y bancarios	24,500.00	4,074.89		28,574.89
				E0105		3924	Impuestos y derechos por extracción de agua	815,120.00			815,120.00
				E0105		3925	Impuestos y derechos por descargas a bienes nacionales	0.00			0.00
				E0105		3951	Penas, multas, accesorios y actualizaciones	2,000.00		1,711.00	289.00

FIN	FUN	SF	UR	PG/P	FF	PARTIDA	DESCRIPCION	3RA MOD 2021	AUMENTO	DISMINUCION	CIERRE 2021
				E0105		3981	Impuesto sobre nóminas	126,538.51		31,527.51	95,011.00
				E0105		5151	Equipo de cómputo y de tecnología de la información	20,000.00	9,792.24		29,792.24
				E0105		5911	Software	77,000.00	5,119.00		82,119.00
			31120-8105				OPERACION ABASTECIMIENTO Y CONDUCCION DE AGUA	8,262,711.52	36,795.08	700,483.86	7,599,022.74
				E0104			CONSISTENCIA EN EL ABASTECIMIENTO Y CONDUCCION DE AGUA	2,978,416.53	3,560.65	240,485.61	2,741,491.57
					1400320		Recursos Propios	2,978,416.53	3,560.65	240,485.61	2,741,491.57
				E0104		1131	Sueldo base al personal permanente	1,561,404.04		76,034.33	1,485,369.71
				E0104		1321	Prima de Vacaciones	25,680.99		235.58	25,445.41
				E0104		1323	Gratificación de fin de año	192,607.41		3,442.44	189,164.97
				E0104		1331	Horas Extraordinarias	0.00			0.00
				E0104		1413	Aportaciones de Seguridad Social	152,423.15		2,680.89	149,742.26
				E0104		1421	Aportaciones a fondos de vivienda	78,681.06		659.04	78,022.02
				E0104		1431	Aportaciones al sistema para el retiro	89,891.45	3,560.65		93,452.10
				E0104		1521	Indemnizaciones	40,000.00			40,000.00
				E0104		1541	Prestaciones Contractuales	32,545.92		542.96	32,002.96
				E0104		1592	Prevision Social	156,140.40		7,614.08	148,526.32
				E0104		1713	Bonos de Puntualidad y Asistencia	46,842.12		46,842.12	0.00
				E0104		2211	Productos alimenticios para personas	10,000.00		2,715.31	7,284.69
				E0104		2531	Medicinas y productos farmaceuticos	0.00			0.00
				E0203		2591	Productos quimicos básicos inorgánicos	0.00			0.00
				E0104		2611	Combustibles, lubricantes y aditivos para vehiculos	137,500.00		2,347.59	135,152.41
				E0104		2612	Combustibles, lubricantes y aditivos para maquinaria	50,000.00		20,798.82	29,201.18
				E0104		2721	Prendas de seguridad y protección personal	0.00			0.00
				E0104		2911	Herramientas menores	28,000.00		11,835.53	16,164.47
				E0104		2961	Refacciones y accesorios menores de equipo de transporte	89,000.00		2,946.79	86,053.21
				E0104		3111	Energía Electrica	0.00			0.00
				E0104		3321	Servicios de diseño, arquitectura, ingeniería y actividades relacionadas	0.00			0.00
				E0104		3391	Servicios profesionales, científicos y técnicos integrales	0.00			0.00
				E0104		3451	Seguro de bienes patrimoniales	25,000.00		3,401.57	21,598.43
				E0104		3511	Conservación y mantenimiento menor de inmuebles	0.00			0.00
				E0104		3551	Reparación y mantenimiento de equipo de transporte	119,200.00		16,007.00	103,193.00
				E0104		3571	Instalación, reparación y mantenimiento de maquinaria, otros equipos y herramienta	20,000.00		4,749.32	15,250.68
				E0104		3921	Impuestos y derechos	3,500.00		3,500.00	0.00
				E0104		3991	Otros Servicios Generales	5,000.00		456.90	4,543.10
				E0104		5631	Maquinaria y equipo de construcción	15,000.00		15,000.00	0.00
				E0104		5671	Herramientas y máquinas-herramienta	50,000.00		2,800.00	47,200.00
				E0104		5691	Otros equipos	50,000.00		15,875.34	34,124.66
				E0104		6131	Construcción de tanque metálico elevado de 200 m3 en la colonia cerrito de la cruz	0.00			0.00
				E0104		6221	Edificación no habitacional	0.00			0.00
				E0203			PROGRAMA MANTENIMIENTO Y OPERACIÓN DE POZOS	4,270,294.99	25,297.12	359,767.73	3,935,824.38
					1400320		Recursos Propios	4,270,294.99	25,297.12	359,767.73	3,935,824.38
				E0203		2461	Material eléctrico y electrónico	28,000.00		22,246.80	5,753.20
				E0203		2531	Medicinas y productos farmaceuticos	0.00			0.00
				E0203		2591	Productos quimicos básicos inorgánicos	169,000.00		87,341.50	81,658.50
				E0203		3111	Energía Electrica	2,764,294.99	24,098.55		2,788,393.54
				E0203		3321	Servicios de diseño, arquitectura, ingeniería y actividades relacionadas	45,000.00		7,500.00	37,500.00
				E0203		3391	Servicios profesionales, científicos y técnicos integrales	128,000.00		5,073.00	122,927.00
				E0203		3511	Conservación y mantenimiento menor de inmuebles	10,000.00	1,198.57		11,198.57
				E0203		3571	Instalación, reparación y mantenimiento de maquinaria, otros equipos y herramienta	205,000.00		16,900.00	188,100.00
				E0203		3991	Otros Servicios Generales	39,000.00			39,000.00
				E0203		5191	Equipo de alarma	2,000.00		2,000.00	0.00
				E0203		5661	Equipo de telemetría	422,000.00		16,314.00	405,686.00
				E0203		5663	Equipo de generación y distribución de energía eléctrica	128,000.00		128,000.00	0.00
				E0203		5691	Otros equipos	330,000.00		74,392.43	255,607.57
				E0203		6221	Edificación no habitacional	0.00			0.00
				E0702			PROGRAMA DE REPARACION Y MANTENIMIENTO DE LINEAS HIDRAULICAS	726,000.00	6,959.31	83,680.73	649,278.58
					1400320		Recursos Propios	726,000.00	6,959.31	83,680.73	649,278.58
				E0702		2411	Productos Minerales no metálicos	105,000.00	6,959.31		111,959.31
				E0702		2421	Cemento y Productos de Concreto	20,000.00		12,322.99	7,677.01
				E0702		2491	Materiales Diversos	35,000.00		5,665.67	29,334.33
				E0702		2492	Material Hidráulico	300,000.00		892.07	299,107.93
				E0702		2495	Medidores	110,000.00		300.00	109,700.00
				E0702		3261	Arrendamiento de maquinaria, otros equipos y herramientas	140,000.00		55,300.00	84,700.00
				E0702		3321	Servicios de diseño, arquitectura, ingeniería y actividades relacionadas	0.00			0.00
				E0702		3991	Otros Servicios Generales	16,000.00		9,200.00	6,800.00
				E0902			PROGRAMA DE INSTALACION DE TOMAS	288,000.00	978.00	16,549.79	272,428.21
					1400320		Recursos Propios	288,000.00	978.00	16,549.79	272,428.21
				E0902		2411	Productos Minerales no metálicos	10,000.00	978.00		10,978.00
				E0902		2421	Cemento y Productos de Concreto	15,000.00		9,305.75	5,694.25
				E0902		2492	Material Hidráulico	263,000.00		7,244.04	255,755.96
				E0902		3261	Arrendamiento de maquinaria, otros equipos y herramientas	0.00			0.00
				E1201			PROGRAMA OPERACIÓN TINACOS	0.00	0.00	0.00	0.00
					1400320		Recursos Propios	0.00	0.00	0.00	0.00
				E1102		3321	Servicios de diseño, arquitectura, ingeniería y actividades relacionadas	0.00			0.00
				E1201		3571	Instalación, reparación y mantenimiento de maquinaria, otros equipos y herramienta	0.00			0.00
							TOTAL POR UNIDAD RESPONSABLE	19,669,100.30	121,014.60	1,907,336.97	17,882,777.93
							TOTAL POR FINALIDAD	19,669,100.30	121,014.60	1,907,336.97	17,882,777.93

L.N. Leonardo Abel Salazar Rodríguez
Presidente

Lan. Jhocelin Lozano Rodríguez
Tesorera

C. Leticia Díaz García
Secretaria

Prof. Ernesto Padilla León
Vocal

C. Ma. Lorena Hernandez Guerrero
Vocal